

Lampiran 1. Lay out Area Kerja di Lokasi APRAS Industri Kecil Pakaian Olahraga (*current condition*)

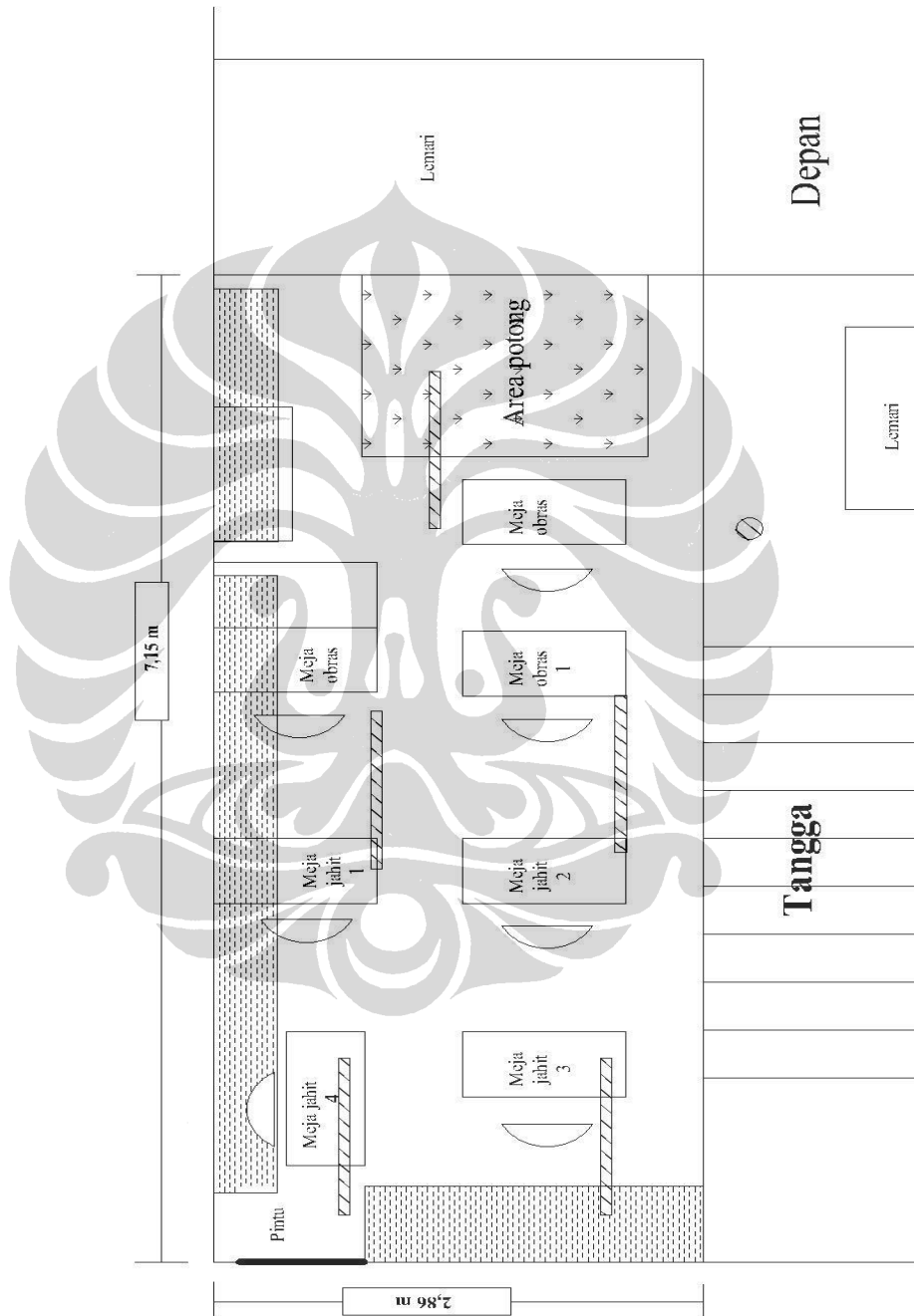

Lampiran 2. *Lay out Area Kerja di Lokasi APRAS Industri Kecil Pakaian Olahraga (recommendation)*

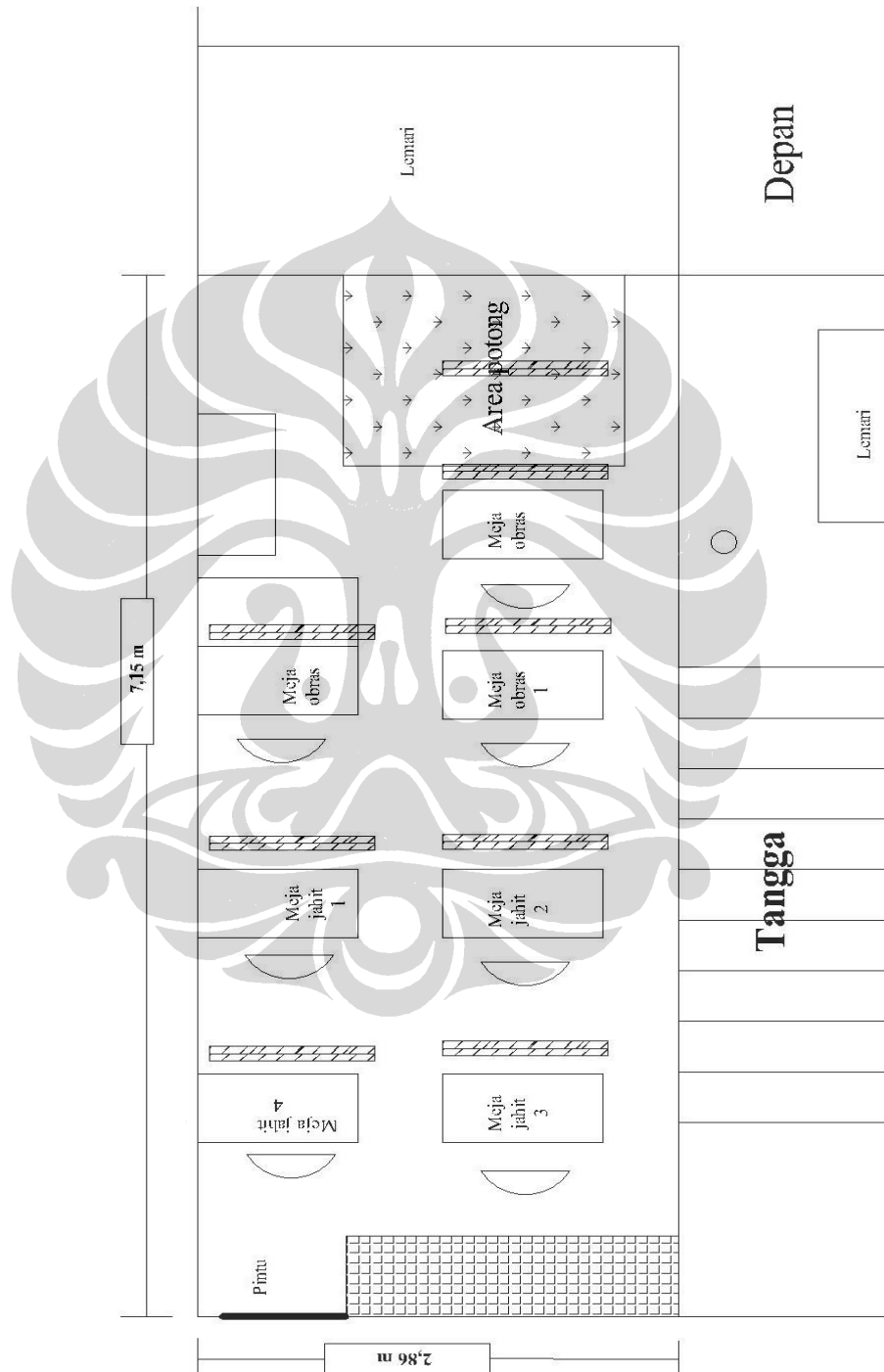

Lampiran 3. *Lay out Area Kerja di Lokasi Boria Hand Bags (current condition)*

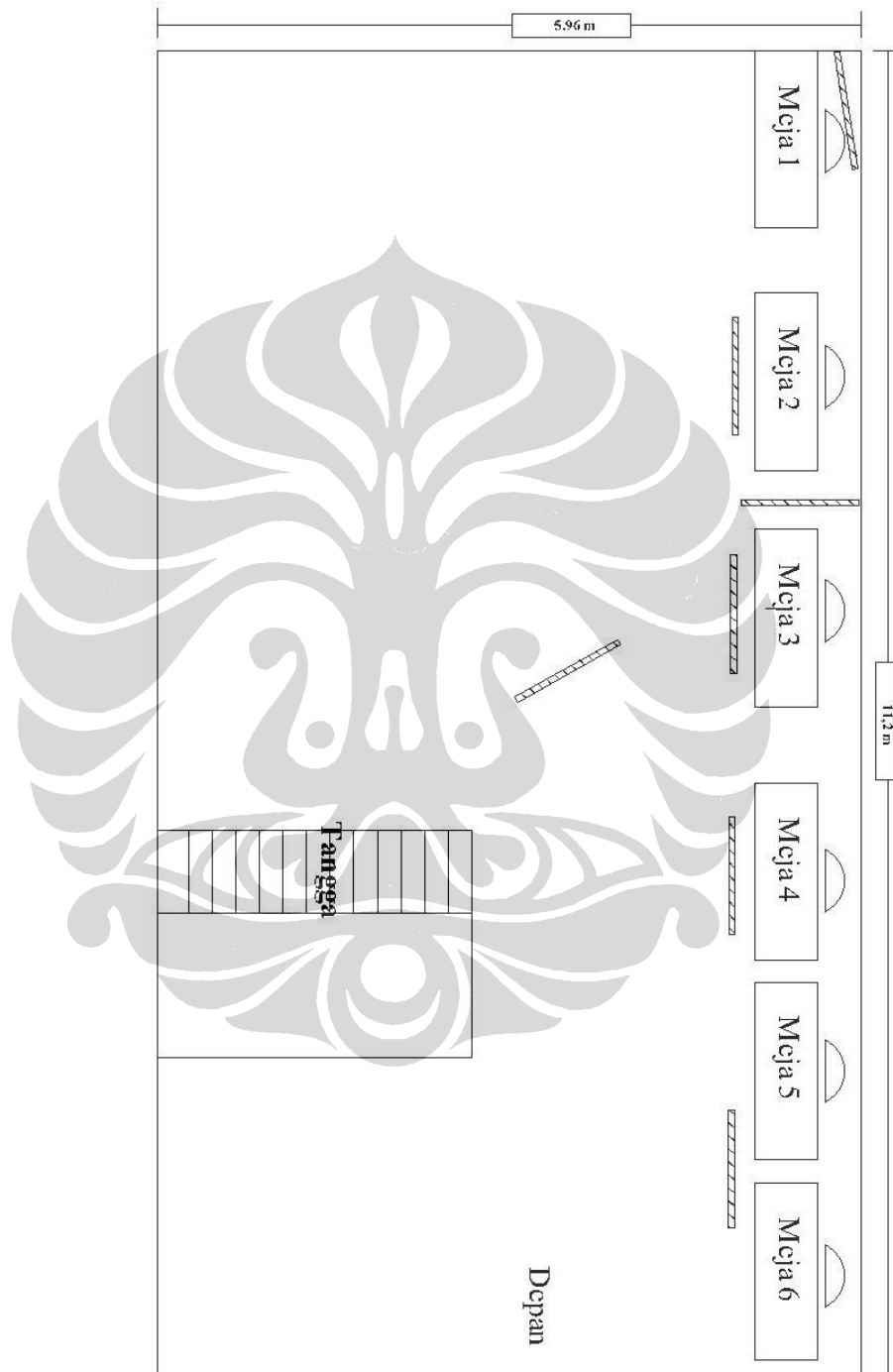

Lampiran 4. *Lay out Area Kerja di Lokasi Boria Hand Bags (recommendation)*

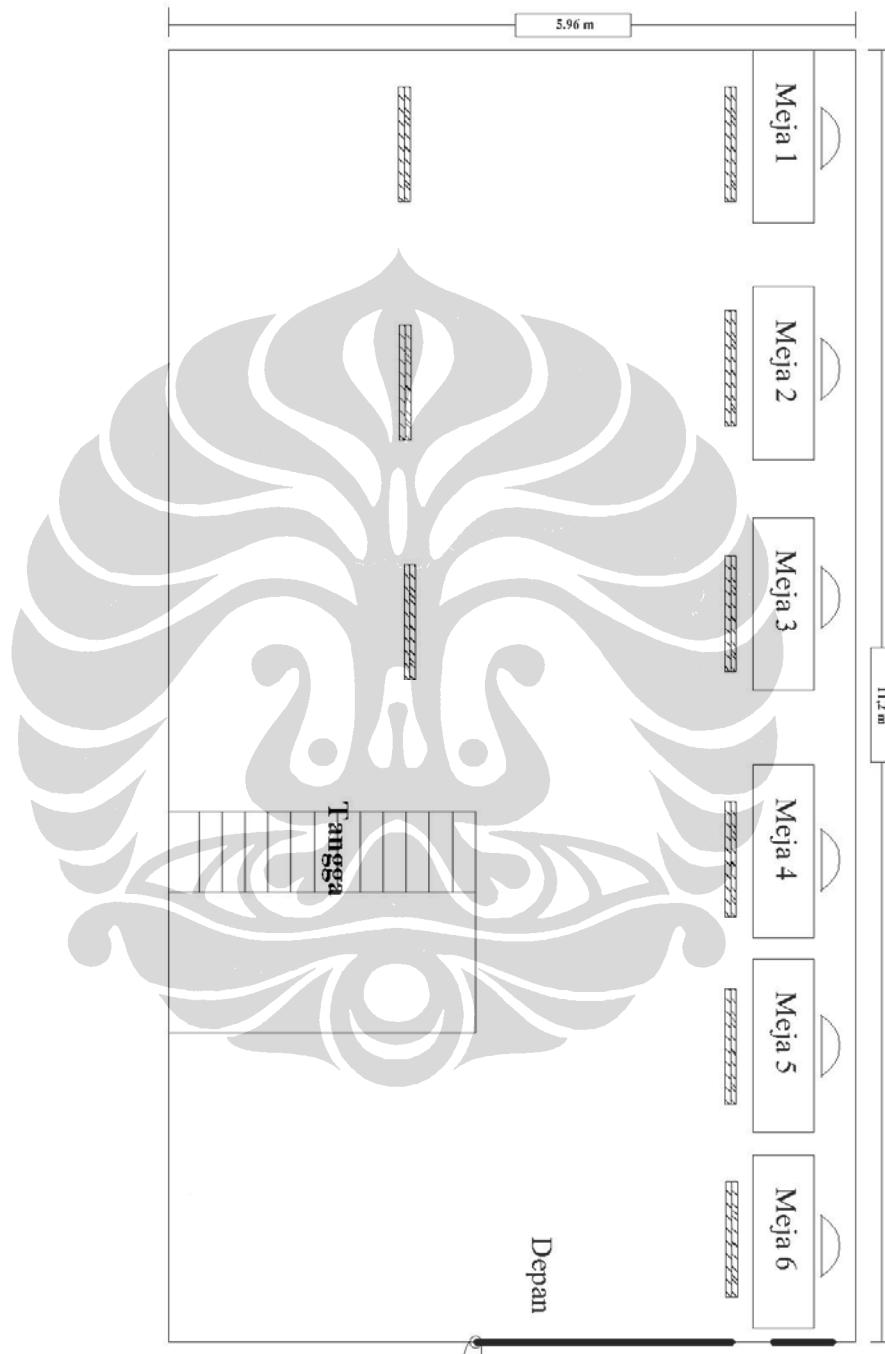

Lampiran 5. Standar Intensitas Pencahayaan Minimal di Tempat Kerja menurut Kepmenkes No. 1405 Tahun 2002 tentang Persyaratan Kesehatan Lingkungan Kerja Perkantoran dan Industri.

No	Jenis Pekerjaan	Keterangan	Pencahayaan Minimal (Lux)
1.	Pekerjaan kasar dan tidak terus-menerus	Ruang penyimpanan & ruang peralatan / instalasi yang memerlukan pekerjaan yang kontinyu.	100
2.	Pekerjaan kasar & terus-menerus	Pekerjaan dengan mesin dan perakitan kasar.	200
3.	Pekerjaan rutin	Ruang administrasi, ruang kontrol, pekerjaan mesin & perakitan / penyusun.	300
4.	Pekerjaan agak halus	Pembuatan gambar atau berkerja dengan mesin kantor pekerja pemeriksaan atau pekerjaan dengan mesin.	500
5.	Pekerjaan halus	Pemilihan warna, pemrosesan tekstil, pekerjaan mesin halus & perakitan halus.	1000
6.	Pekerjaan amat halus	Mengukir dengan tangan, pemeriksaan pekerjaan mesin dan perakitan yang sangat halus.	1500  Tidak menimbulkan bayangan
7.	Pekerjaan terinci	Pemeriksaan pekerjaan, perakitan sangat halus.	3000  Tidak menimbulkan bayangan

Lampiran 6. Transkrip Wawancara

No.	Pertanyaan	Inisial Informan			
		AP (Pemilik APRAS)	AA (Pekerja APRAS)	AS (Pemilik BORIA)	JN (Pekerja BORIA)
1.	<b>Karakteristik Pekerjaan</b>				
	Pola kegiatan yang dilakukan pekerja	Menggambar pola, memotong bahan, menjahit dan <i>finishing</i> .	Jahit dan obras	Menggambar pola, memotong bahan, dan menjahit.	Menjahit.
	Lama waktu kerja setiap hari	9 jam pertama, 2 jam istirahat kemudian dilanjutkan 3 jam kerja.	9 jam pertama, 2 jam istirahat kemudian dilanjutkan 3 jam kerja	Tidak ada lama kerja yang tetap. Paling lama 12 jam kerja setiap hari.	Paling lama 12 jam
	Apakah ada <i>shift</i> kerja	Tidak ada	Tidak ada.	Tidak ada.	Tidak ada.

Obyek yang dikerjakan dan lama waktu mengerjakannya?	80 celana/kaus dalam waktu seminggu ( $\pm$ 12 potong/hari) dan 50 jaket dalam waktu 2 minggu ( $\pm$ 4 potong/hari).	25 potong celana dalam waktu satu hari.	$\pm$ 2 unit tas/hari.	Paling banyak menyelesaikan 14 tas dalam sehari.
Apakah ada perubahan posisi kerja	Ada. Kadang-kadang diubah setiap setahun sekali atau tiap 6 bulan sekali.	Tidak ada.	Tidak ada	Tidak ada.
<b>2.</b>	<b>Keluhan-keluhan yang dirasakan berkaitan dengan pencahayaan di tempat kerja</b>			
Keluhan yang dirasakan pekerja	Pusing.	Pusing.	Pusing dan penglihatan kabur.	Pusing. Penglihatan buram.
Pekerja menggunakan	Tidak	Tidak	Tidak.	Tidak.

	kacamata minus/plus				
	Kecelakaan kerja yang pernah dialami	Jari tangan tertusuk jarum jahit atau tergores alat pemotong bahan.	Tidak ada.	Tidak ada.	Tidak ada.
	Keluhan terhadap kurangnya pencahayaan di tempat kerja	Tidak ada.	Tidak ada.	Ada. Kurang terang.	Lampu kurang terang.