

Struktur Organisasi

Industrial Health Departement Head

PT. Mulia Keramik Indah raya Cikarang, Bekasi Tahun 2008

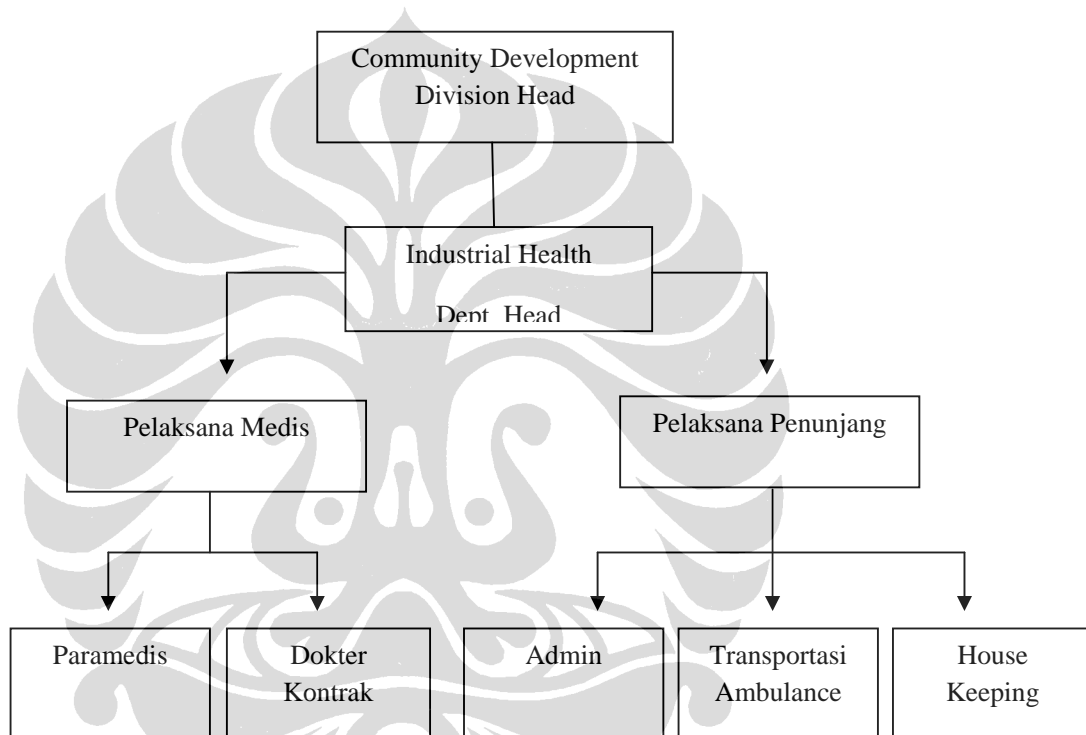

Kuesioner
“ Kesehatan PT. Mulia Keramik Indah Raya
Cikarang, Bekasi tahun 2008 “

- Pilihlah salah satu jawaban pada pertanyaan yang menyediakan beberapa pilihan jawaban dengan melingkari/menyilang huruf yang menurut saudara benar.
- Jawaban saudara akan kami jaga kerahasiaannya sehingga kejujuran saudara dalam menjawab pertanyaan ini akan sangat kami hargai dan hormati.

Karakteristik responden

NIK :

Umur :

Jenis Kelamin :

Status Pernikahan : Menikah/ Lajang/ Janda/ Duda (coret yang tidak perlu)

Alamat Rumah :

Lingkungan Rumah

Apakah tempat tinggal anda di komplek/ perumahan ? Ya - Tidak

Apakah ventilasi di rumah anda 1/10 dari luas lantai ? Ya - Tidak

Apakah anda memiliki MCK (mandi, cuci, kakus) sendiri ? Ya - Tidak

Jika Ya berapa meter jarak antara safety tank dan sumber air ? Ya - Tidak

Sekitar anda ada yang menderita penyakit menular (batuk-batuk) lama Ya - Tidak

Jika, Ya. Siapa :

Pekerjaan

Jabatan :

Bagian :

Lama kerja pada bagian ini :

Apakah anda menggunakan Alat Pelindung diri pada saat Bekerja :

Sebutkan :

Menurut anda apakah tempat bekerja terasa aman ? Ya - Tidak

Bila tidak, sebutkan :

Menurut anda apakah tempat bekerja terasa aman Ya - Tidak

Bila tidak, sebutkan :

Perilaku

Apakah anda merokok Ya - Tidak

Bila Ya, berapa lama anda merokok ? dalam tahunTahun

Berapa batang rokok dihisap dalam 1 hari (dikantor/rumah)/.....Batang

Jenis rokok yang dihisap Kretek - Filter

Apakah anda dan keluarga suka berolahraga Ya - Tidak

Berapa kali anda melakukan olahraga dalam 1 minggu 1/2/3/4/5/6/7 kali

Berapa lama anda istirahat tidur dalam satu hariJam

Apakah anda dan keluarga sangat menyukai makanan fast food Ya - Tidak

Apakah anda minum kopi Ya - Tidak
Berapa cangkir / gelas per hari cangkir/ gelas
Apakah anda sarapan pagi setiap hari Ya - Tidak

Riwayat Penyakit

Apakah saat ini anda sedang sakit Ya - Tidak
Bila ya ? sakit :
Apakah setahun ini anda pernah di rawat di RS Ya - Tidak
Jika Ya ? Penyakit :

.....
Apakah sanak saudara ada yang menderita penyakit seperti : Kencing manis, Darah tinggi/ Hipertensi, Hepatitis/Liver, gangguan jiwa atau yang lainnya? Ya - Tidak
Jika Ya Penyakit :

Pelayanan Kesehatan

Apakah anda merasa puas dengan pelayanan Kesehatan di Klinik Mulia selama ini ? Ya - Tidak

Bila tidak, sebutkan :

.....
Apakah anda merasa puas dengan pelayanan JPK selama ini Ya - Tidak

Jika tidak, sebutkan :

Apakah anda merasa puas dengan pelayanan claim asuransi kesehatan ? Ya - Tidak

Jika tidak sebutkan :

Terimakasih atas kerjasama Anda untuk mengisi kuesioner ini ?

**CHECKLIST PENELITIAN
 PROFIL PERILAKU SEHAT PADA PEKERJA DI PT. MULIA KERAMIK
 INDAH RAYA
 CIKARANG, BEKASI TAHUN 2008**

Tanggal :

	Ada	Tidak
Ada kebijakan mengenai Keselamatan dan Kesehatan Kerja		
Terpajang di dinding ruang kerja/ tempat strategis		
Penggunaan APD (sesuai dan tepat)		
Fasilitas Pelayanan kesehatan		
Fasilitas Kantin (Ruang makan)		
Fasilitas Olahraga		
Program Promosi Kesehatan		
Publikasi (Dilarang Merokok)		
Training Promosi Kesehatan Pekerja dan K3		
Data Penyakit		
Data Kunjungan Poliklinik		
Data Tenaga Kesehatan		

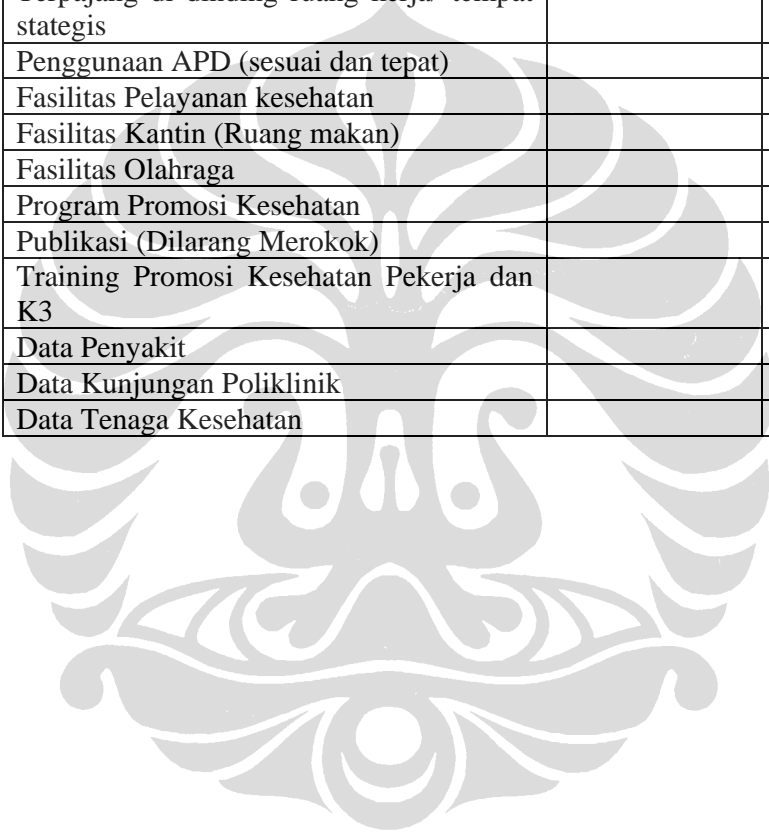

Hasil Pengolahan Data

Tabel Karakteristik Jenis Kelamin Pekerja

	Presentase	Frekwensi
Laki-laki	93.30%	2072
Perempuan	6.70%	149
	100.00%	2222

Tabel Karakteristik Status Perkawinan Pekerja

	Frekwensi	Presentase
Menikah	90.30%	2006
Lajang	9.40%	208
Missing	0.40%	8
	100.10%	2222

Tabel Karakteristik Tempat Tinggal Pekerja

	Presentase	Frekwensi
Komplek	52.30%	1163
Perumahan	47.70%	1059
	100.00%	2222

Tabel 4 Penggunaan APD

	Frequency	Percent
Tidak Menggunakan APD	596	26.80%
Menggunakan APD	1620	72.90%
Tidak menjawab	6	0.20%
Total	2222	100

Tabel Kebiasaan Merokok Pekerja

	Frequency	Percent
ya merokok	1128	50.70%
tidak merokok	1043	46.90%
Tidak menjawab	51	2.30%
Total	2222	100

Tabel Olahraga Pekerja

	Frequency	Percent
tidak	326	14.70%
ya	1772	79.74%
Tidak menjawab	124	5.50%
Total	2222	100

Tabel Olahraga Pekerja dalam Seminggu

	Frequency
Tidak Berolahraga	279
1 kali	735
2 kali	517
3 kali	273
4 kali	78
5 kali	21
6 kali	10
7 kali	35
8 kali	1
Tidak menjawab	273
	2222

Tabel Pekerja yang menyukai makanan fastfood

	Frequency	Percent
ya (menyukai makanan fastfood)	1197	53.80%
tidak	850	38.20%
Tidak Menjawab	175	7.87%
	2222	100

Tabel Pekerja Yang Menyukai Minum Kopi

	Frequency	Percent
ya	1791	80.60%
tidak	340	15.30%
Tidak menjawab	91	4.10%
	2222	100

Tabel Pekerja Yang Sedang Sakit

	Frequency	Percent
ya	332	14.90%
tidak	1824	82.10%
TidakMenjawab	66	2.90%
	2222	100

Tabel Keluarga Yang Menderita Penyakit

	Frequency	Percent
ya	399	17.90%
tidak ada	1735	78.10%
Tidak Menjawab	88	3.90%
	2222	100

Tabel Kepuasan Pelayanan

	Frequency	Percent
tidak puas	1120	50.40%
ya (puas)	993	44.70%
Tidak menjawab	109	4.90%
	2222	100

Tabel Kepuasan Pelayanan JPK

	Frequency	Percent
tidak puas	1147	51.60%
ya (puas)	917	41.20%
Tidak Menjawab	158	7.10%
	2222	100

