

Lampiran 1

Manual Penggunaan Perangkat Lunak

Petunjuk Penggunaan Perangkat Lunak Penghitung Unit Cost

Pertama kali aplikasi dijalankan

1. Jalankan aplikasi unitcost (klik 2 kali unitcost.jar atau unitcost.bat)
2. Pada layar akan muncul window login. Untuk pertama kali masukan *root* sebagai *username* dan *password*. Klik tombol *Login* atau tekan *enter*.
(tunggu hingga *progressbar* berhenti)

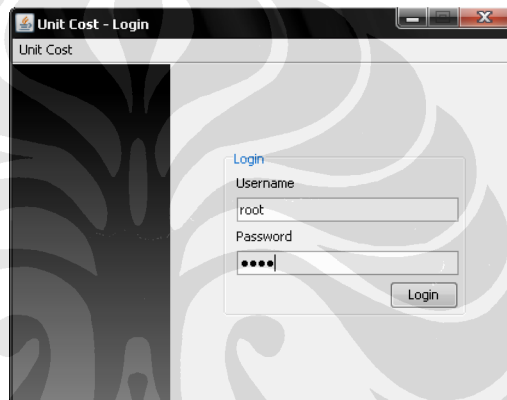

Window Login

3. Buat *user* baru dengan memilih menu *Administrator > Create new user*.
4. Masukan data *user* baru tersebut, *username*, *password*, *firstname*, *lastname*, *sex*, *religion*, dan *remark*. Lalu klik tombol *create*.
5. Kemudian keluar untuk *login* sebagai *user* baru tersebut dengan cara klik tombol *logout* pada *toolbar* atau dari menu *File > Logout*.
6. *Login* kembali dengan cara seperti no.1

Menambah, merubah dan menghapus *Institution* dan *Location*

1. Setelah *login* pilih menu *Administrator > Properties*

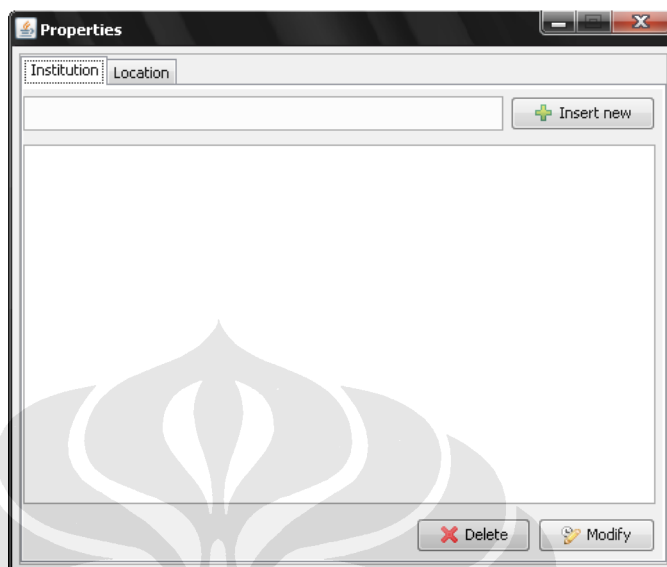

Window Properties

2. Tambahkan Institusi pada *tab Institution*. Tekan *enter* atau klik tombol *Insert new* pada tempat yang telah disediakan
3. Untuk merubah nama institusi lakukan dengan cara pilih institusi yang akan dirubah dan klik tombol *modify* atau klik kanan > *modify*.
4. Pada window konfirmasi yang muncul, masukan nama baru tersebut dan klik *Ok* untuk setuju atau *Cancel* untuk tidak setuju
5. Untuk menghapus nama institusi lakukan dengan cara pilih institusi yang akan di hapus dan klik tombol *Delete* atau klik kanan > *Delete*.
6. Pada window konfirmasi yang muncul, masukan nama baru tersebut dan klik *Ok* untuk setuju atau *Cancel* untuk tidak setuju.
7. Ulangi no.2-6 untuk lokasi

Membuat Unit profile baru

1. Setelah login pilih *shortcut Create Profile* atau dari menu pilih *File > Create Profile*

Window Create new profile

2. Pada *window Create new profile* masukan semua *field* yang tersedia kemudian klik *Ok* untuk setuju atau *Cancel* untuk tidak setuju.
3. Pada *window* utama akan terbentuk *unit profile* baru.

Membuat atau mendefinisikan unit profile yang sudah terbentuk

1. Setelah *login* pilih *unit profile* yang akan di bentuk di *window* utama lalu klik *shortcut Create Unit Cost* atau dari menu *File > Create Unit Cost*.
2. Untuk membuat *unit cost* baru akan di bagi menjadi 4 (empat) tahap. Yaitu *Classification*, *Structure*, *Definition*, dan *Entry Data*.
3. Pada *Classification* masukan *capacity* dan *quantity* dari mahasiswa. Lalu untuk *object* yang di jadikan acuan dapat dilakukan penambahan atau pengurangan seperti yang terlihat pada gambar
4. Klik tombol *next* untuk melanjutkan.

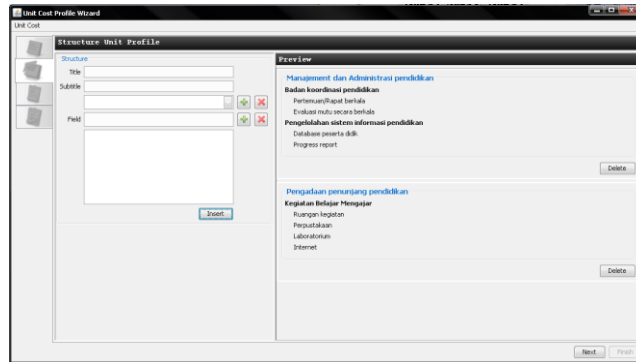

Structure

5. Pada *Structure* masukan *title* lalu tekan *enter*
6. Kursor akan menunjuk pada *subtitle*. Masukan *subtitle*
7. Kursor akan menunjuk pada *field*. Masukan *field* dari subtitle tersebut
8. Ulaing no.7 sampai semuanya sudah lengkap
9. Ulangi no.6 untuk menambahkan *subtitle*.
10. Klik tombol *insert* hingga muncul pada kolom *Preview*. Data yang diproses adalah data yang terlihat pada kolom *Preview*.
11. Jika sudah lengkap klik tombol *next*.
12. Pada *Description* pilih berdasarkan kelompok yang telah ditentukan lalu klik *next*.
13. Pada *Entry Data*, masukan data kedalam *variable cost* atau *fixed cost* dengan cara klik tombol 'F' pada baris yang diinginkan
14. Masukan *formula* untuk *formula*, *value* untuk nilainya. Format untuk *value* sebagai berikut
 - a. + untuk pertambahan (1 + 2)
 - b. – untuk pengurangan (1 – 2)
 - c. * untuk perkalian (1 * 2)
 - d. x untuk perkalian (1 x 2)
 - e. : untuk pembagian (1 : 2)

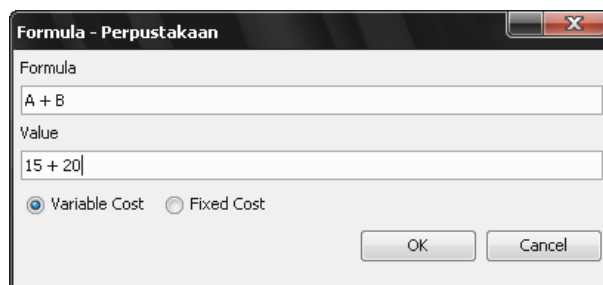

Window Formula

15. Pilih *variable cost* atau *fixed cost*.
16. Klik *Ok* untuk setuju atau *Cancel* untuk tidak setuju
17. Ulangi untuk setiap barisnya
18. Klik *Finish*.
19. *Window* hasil dari *unit cost* akan terbentuk

Merubah Description

1. Setelah *login*, pilih *unit cost* lalu klik kanan > *View Profile Description* atau dari menu *View* > *Profile Description*.
2. Pada *window description* lakukan perubahan dengan memilih *item-item* yang akan dirubah lalu klik *update*.

Merubah Entry Data

1. Setelah *login*, pilih *unit cost* lalu klik kanan > *View Profile Data* atau dari menu *View* > *Profile Data*.
2. Lakukan perubahan seperti membuat *unit cost* lalu klik *close*.

Lampiran 2

Contoh Kasus Perhitungan Simulasi

Contoh Kasus

Hitunglah Unit Cost Dari Modul Berikut ini

- a. menggunakan manual (waktu 1 jam)
- b. menggunakan software (waktu 1 jam)

Nama Modul (Musculoskeletal)

Jumlah Mahasiswa = 230

Kapasitas Mahasiswa = 240

a. Manajemen dan Administrasi Pendidikan

1. Penanggung jawab modul

- PIC

Kelompok = SDM

Perhitungan biaya = jumlah kehadiran x transportasi

Jenis biaya = Fixed Cost

Keterangan :

27 x kehadiran dengan transport Rp. 100.000/kehadiran

2. Sekretariat

- pelaksana modul

Kelompok = SDM

Perhitungan biaya = jumlah pelaksana x lama pelaksanaan x honor/minggu

Jenis biaya = Fixed Cost

Keterangan :

3 orang dalam 10 minggu dengan honor Rp. 100.000/minggu

- voucher pulsa isi ulang

Kelompok = Habis pakai

Perhitungan biaya = jumlah voucer x harga

Jenis biaya = variable cost

Keterangan :

5 voucher dengan harga 100.000/buah

b. Pengadaan Sumber Daya Manusia Untuk Pendidikan

1. Non Praktikum

- Pengajar kuliah

Kelompok = SDM

Perhitungan biaya = jumlah pelaksana x lama pelaksanaan x honor/jam

Jenis biaya = variable cost

Keterangan :

1 orang dalam 29 jam dengan honor Rp.100.000/jam

- Fasilitator

Kelompok = SDM

Perhitungan biaya = jumlah kelompok x jumlah jam x honor/jam

Jenis biaya = variable cost

Keterangan :

23 kelompok dalam 20 jam dengan honor Rp.100.000/minggu

2. Praktikum

- Penanggung jawab praktikum

Kelompok = SDM

Perhitungan biaya = jumlah pelaksana x jumlah sesi x honor/sesi

Jenis biaya = variable cost

Keterangan :

3 orang untuk 10 sesi dengan honor Rp.100.000/sesi

- Instruktur praktikum

Kelompok = SDM

Perhitungan biaya = jumlah kelompok x jumlah jam x honor/jam

Jenis biaya = variable cost

Keterangan :

23 kelompok dalam 20 jam dengan honor Rp.100.000/minggu

c. Pengadaan Penunjang Pendidikan

1. Non Praktikum

- Ruang kuliah (termasuk meja kursi)

Kelompok = Gedung
 Perhitungan biaya = jumlah minggu x sewa/minggu
 Jenis biaya = fixed cost

Keterangan :

10 minggu dengan sewa Rp.50.000/minggu

- Ruang diskusi (termasuk meja kursi)

Kelompok = Gedung
 Perhitungan biaya = jumlah kelompok x jumlah minggu x
 sewa/minggu
 Jenis biaya = fixed cost

Keterangan :

23 kelompok dalam 10 minggu dengan sewa Rp.50.000/minggu

2. Praktikum

- Praktikum anatomi

Kelompok = Barang habis pakai
 Perhitungan biaya = jumlah barang habis pakai
 Jenis biaya = variable cost

Keterangan :

Pembelian barang habis pakai = Rp. 10.000.000

- Praktikum histologi

Kelompok = Barang habis pakai
 Perhitungan biaya = jumlah barang habis pakai
 Jenis biaya = variable cost

Keterangan :

Pembelian barang habis pakai = Rp. 3.715.000

Kelompok = alat
 Perhitungan biaya = jumlah kelompok x sewa alat (mikroskop
 dsb) x lama pemakaian
 Jenis biaya = variable cost

Keterangan :

23 kelompok dalam 10 minggu dengan Rp.50.000/minggu

d. Perancangan dan Pelaksanaan Pendidikan

1. Buku pedoman

- Buku rancangan pengajaran

Kelompok = bahan habis pakai
 Perhitungan biaya = jumlah buku x harga
 Jenis biaya = variable cost

Keterangan :

10 buah dengan harga Rp. 10.000/buah

2. Evaluasi

- Ujian MEQ

Kelompok = barang habis pakai
 Perhitungan biaya = jumlah set ujian x halaman x biaya foto kopi perhalaman
 Jenis biaya = Variable Cost

Keterangan :

240 set dalam 10 halaman dengan biaya Rp. 150/halaman

- Rapat Evaluasi

Kelompok = barang habis pakai
 Perhitungan biaya = jumlah peserta x jumlah rapat x biaya konsumsi/peserta
 Jenis biaya = Variable Cost

Keterangan :

45 orang dalam 5 kali rapat dengan biaya Rp. 12.500/peserta rapat

Perhitungan Unit Cost

· Actual UC (Average UC):

$$= \text{TC}/Q \quad (Q = \text{Jml peserta didik th yll})$$

$$= (\text{FC} + \text{VC})/Q$$

· Normative UC :

$$= \text{FC}/C + \text{VC}/Q$$

C = kapasitas

Lampiran 3
Formulir Tanggapan (Kuesioner)

Kuesioner Ujicoba Software Perhitungan Unit Cost

Nama Peserta :
Usia :
Pendidikan :
Modul :

Pilihlah satu jawaban yang sesuai

1. Apakah operating system (OS) komputer yang digunakan?
 - a. windows (versi _____)
 - b. mac
 - c. linux
 - d. lain lain sebutkan

2. Apakah sudah terpasang program Java Runtime Environment?
 - a. ya
 - b. tidakJika tidak lakukan instalasi JRE pada komputer anda

3. Apakah anda mengerti contoh kasus yang diberikan?
 - a. ya
 - b. tidakJika tidak mengerti dengan contoh kasus yang diberikan beritahu petugas pelatihan

4. Apakah anda memiliki kemampuan khusus dibidang anggaran?
 - a. ya
 - b. tidak

5. Apakah anda memiliki kemampuan khusus dibidang sistem atau teknologi informasi?
 - a. ya
 - b. tidak

Universitas Indonesia

Jika tidak mengerti dengan contoh kasus yang diberikan beritahu petugas pelatihan

Lakukan perhitungan dengan program Microsoft Excel atau spreadsheet sejenisnya

6. Adakah kendala yang ditemui dalam pengerjaan menggunakan spreadsheet?

- a. tidak
- b. ya

Jika ya sebutkan kendala yang ditemui (boleh lebih dari satu):

- a. kesulitan mengelompokkan data
- b. kesulitan memformulasikan data/menghitung
- c. tampilan lebih rumit
- d. perlu lebih banyak mengetik isian kolom (tidak praktis)
- e. lain lain sebutkan

7. Adakah kemudahan yang ditemui dalam pengerjaan menggunakan spreadsheet?

- a. tidak
- b. ya

Jika ya sebutkan kemudahan yang ditemui (boleh lebih dari satu):

- a. tidak perlu menginstal JRE
- b. tampilan lebih familiar
- c. kesalahan pengisian data lebih mudah ditelusuri dan diperbaiki (tidak perlu mengulang dari awal)
- d. bisa dilakukan penggabungan data dari file lain
- e. versi cetak lebih lengkap
- f. lain lain sebutkan

8. Apakah anda bisa menyelesaikan sesuai dengan waktu yang diberikan?

- a. ya

Jika ya berapa hasil perhitungan anda dengan menggunakan spread sheet

- b. tidak

Jika tidak apakah yang menjadi kendala penyelesaian

- a. waktu yang diberikan kurang karena data terlalu banyak

- b. belum mengerti mengenai unit cost meskipun sudah dijelaskan kembali
- c. kesulitan melakukan pengelompokan dan perhitungan
- d. lain lain sebutkan

9. Apakah anda menyukai mengerjakan perhitungan unit cost menggunakan spreadsheet?
- a. tidak, alasan:
 - b. ya, alasan:

Lakukan perhitungan dengan software unit cost

10. Apakah software bisa digunakan pada komputer yang menggunakan OS tersebut?
- a. ya
 - b. tidak
11. Apakah terjadi penghentian sementara (*hang*) komputer anda saat penggunaan software tersebut?
- a. ya
 - b. tidak
12. Adakah kendala yang ditemui dalam pengerjaan menggunakan software unit cost?
- a. tidak
 - b. ya
- Jika ya sebutkan kendala yang ditemui (boleh lebih dari satu):
- a. harus menginstalasi JRE
 - b. tampilan kurang familiar
 - c. tidak bisa dilakukan penggabungan data dari pengguna lain di komputer yang berbeda
 - d. perbaikan kesalahan tidak praktis
 - e. lain-lain sebutkan
13. Adakah kemudahan yang ditemui dalam pengerjaan menggunakan spreadsheet?

a. tidak

b. ya

Jika ya sebutkan kemudahan yang ditemui (boleh lebih dari satu):

a. data dikelompokkan secara otomatis

b. perhitungan dilakukan secara otomatis

c. tidak perlu mengetik berulang ulang

d. tampilan lebih sederhana

e. lain lain sebutkan

14. Apakah anda bisa menyelesaikan sesuai dengan waktu yang diberikan?

a. ya

Jika ya berapa hasil perhitungan anda dengan menggunakan software unit cost?

b. tidak

Jika tidak apakah yang menjadi kendala penyelesaian

e. waktu yang diberikan kurang karena data terlalu banyak

f. belum mengerti mengenai unit cost meskipun sudah dijelaskan kembali

g. kesulitan melakukan pengisian

15. Apakah anda menyukai mengerjakan perhitungan unit cost menggunakan software?

a. tidak, alasan:

b. ya, alasan:

16. Menurut anda apakah perlu tenaga khusus yang melakukan perhitungan atau pemasukan data untuk menghitung unit cost?

a. tidak

b. ya

Jika ya, tenaga khusus seperti apakah yang diperlukan (boleh lebih dari satu):

a. tenaga administrasi yang mengerti komputer

b. konsultan keuangan bidang anggaran/perencanaan

c. staf yang sudah pernah melakukan pelatihan atau mahir dibidang perhitungan unit cost

d. lain lain sebutkan

17. Apakah saran anda terhadap software unit cost?