

**KUESIONER:**  
**PEMANFAATAN PERPUSTAKAAN SEKOLAH:**  
**STUDI KASUS PERAN GURU**  
**DI SMA LAZUARDI GLOBAL ISLAMIC SCHOOL, DEPOK**

Kepada Yth.

Siswa/i SMA Lazuardi GIS

Di tempat

Dengan Hormat,

Dalam rangka menyelesaikan tugas akhir (skripsi) dari Program Studi Ilmu Perpustakaan dan Informasi, Fakultas Ilmu Pengetahuan Budaya Universitas Indonesia, Penulis bermaksud mengadakan penelitian mengenai Pemanfaatan Perpustakaan Sekolah: Studi Kasus di SMA Lazuardi GIS.

Penulis memerlukan sejumlah data dan informasi yang hanya dapat diperoleh dengan bantuan para siswa SMA Lazuardi GIS. Untuk itu perkenankanlah Penulis memohon bantuan dan kesediaan anda untuk menjawab pertanyaan-pertanyaan dalam kuesioner ini dengan sejujur-jujurnya dan melakukan pengisian sesuai dengan petunjuk yang ada di setiap nomor. Tidak ada jawaban yang benar ataupun salah, maka Penulis mengharapkan kesediaan anda untuk menjawab pertanyaan di bawah ini sesuai dengan kondisi dan keadaan yang sebenarnya. Informasi apapun yang anda berikan hanya untuk kepentingan penelitian ini dan dijaga kerahasiaannya.

Atas bantuan dan partisipasi anda, Penulis ucapkan terima kasih.

Depok, November 2008

Hormat Saya,

Kania Aranda

NPM. 0704130253

## I. Pemanfaatan Perpustakaan Sekolah

1. Bagaimana cara anda memenuhi kebutuhan informasi anda sebagai siswa? **(Berilah urutan prioritas 1, 2 dan 3 untuk kegiatan yang paling sering anda lakukan)**

- Mencari informasi pada koleksi pribadi
- Mencari informasi di koleksi perpustakaan sekolah
- Bertanya pada guru
- Mencari informasi di internet
- Mencari ke sumber lain (sebutkan).....

2. Apakah anda pernah mengunjungi perpustakaan sekolah? **(Pilih salah satu dengan memberi tanda [X])**

- Pernah
- Tidak pernah

**Jika menjawab “Pernah” lanjutkan ke pertanyaan nomor 3**

**Jika menjawab “Tidak Pernah” langsung ke pertanyaan nomor 13**

3. Seberapa sering anda berkunjung ke perpustakaan sekolah dalam seminggu? **(Pilih salah satu dengan memberi tanda [X])**

- Jarang (1 kali)
- Kadang-kadang (2 - 3 kali)
- Sering (hampir setiap hari)

4. Berapa lamakah anda jika sedang berada di perpustakaan? **(Pilih salah satu dengan memberi tanda [X])**

- < 30 menit
- 30 menit - 1 jam
- 1 - 2 jam
- > 2 jam

5. Kegiatan apa yang biasa anda lakukan di perpustakaan? **(Berilah urutan prioritas 1, 2 dan 3 untuk kegiatan yang paling sering anda lakukan)**

- Membaca buku
- Membaca majalah/surat kabar
- Membaca/belajar catatan milik pribadi
- Meminjam/mengembalikan koleksi perpustakaan
- Diskusi
- Lain-lain (sebutkan).....

6. Apakah anda pernah membaca/memanfaatkan koleksi perpustakaan sekolah? **(Pilih salah satu dengan memberi tanda [X])**

- Pernah
- Tidak Pernah

**Jika menjawab “Pernah” langsung ke pertanyaan nomor 8**

**Jika menjawab “Tidak Pernah” lanjutkan ke pertanyaan nomor 7**

7. Mengapa anda tidak pernah membaca/memanfaatkan koleksi perpustakaan sekolah? **(Pilih salah satu dengan memberi tanda [X])**
- Koleksi tidak lengkap
  - Sudah memiliki koleksi yang dibutuhkan
  - Tidak memerlukan koleksi yang ada di perpustakaan
  - Koleksi tidak mutakhir
  - Tidak relevan dengan kebutuhan belajar/informasi
  - Bisa memperoleh di tempat lain
  - Lain-lain (sebutkan).....

**(Lanjutkan ke pertanyaan nomor 11)**

8. Koleksi apa yang telah anda baca/manfaatkan? **(Berilah urutan prioritas 1, 2 dan 3 untuk koleksi yang paling sering anda baca)**
- Buku fiksi (novel, cerpen, dsb)
  - Buku non-fiksi (buku teks pelajaran, dsb)
  - Koleksi referensi (ensiklopedi, kamus, almanak, bibliografi, dll)
  - Majalah/Surat kabar
  - Lain-lain (sebutkan).....
9. Apakah koleksi yang telah anda manfaatkan membantu kegiatan belajar anda? **(Pilih salah satu dengan memberi tanda [X])**
- Sangat membantu
  - Cukup membantu
  - Tidak membantu
10. Apakah anda pernah memanfaatkan layanan perpustakaan sekolah? **(Pilih salah satu dengan memberi tanda [X])**
- Pernah
  - Tidak Pernah

**Jika menjawab “Pernah” lanjutkan ke pertanyaan nomor 11**

**Jika menjawab “Tidak Pernah” langsung ke pertanyaan nomor 12**

11. Layanan apa yang telah anda manfaatkan di perpustakaan sekolah? **(Berilah urutan prioritas 1, 2 dan 3 untuk layanan yang paling sering anda manfaatkan)**
- Sirkulasi
  - Referensi
  - Jasa Informasi/Konsultasi Pustakawan

**(Lanjutkan ke pertanyaan di bagian II)**

12. Mengapa anda tidak pernah memanfaatkan layanan perpustakaan sekolah?

**(Pilih salah satu dengan memberi tanda [X])**

- Tidak mengetahui layanan di perpustakaan  
 Tidak memerlukan layanan perpustakaan  
 Layanan perpustakaan tidak memadai  
 Layanan perpustakaan tidak bermanfaat  
 Lain-lain (sebutkan).....

**(Lanjutkan ke pertanyaan di bagian II)**

13. Mengapa anda tidak pernah mengunjungi perpustakaan sekolah? **(Pilih salah satu dengan memberi tanda [X])**

- Tidak mempunyai waktu untuk mengunjungi perpustakaan  
 Koleksi perpustakaan tidak memadai  
 Pelayanan petugas perpustakaan tidak menyenangkan  
 Sudah memiliki koleksi yang diperlukan  
 Ruang perpustakaan tidak nyaman  
 Guru tidak pernah menyuruh/mengajak anda ke perpustakaan  
 Lain-lain (sebutkan).....

## **II. Peran Guru dalam Pemanfaatan Perpustakaan Sekolah**

14. Apakah guru anda pernah mengajak anda mengunjungi perpustakaan sekolah?

**(Pilih salah satu dengan memberi tanda [X])**

- Pernah  
 Tidak Pernah

**Jika menjawab “Pernah” lanjutkan ke pertanyaan nomor 15**

**Jika menjawab “Tidak Pernah” langsung ke pertanyaan nomor 17**

15. Berapa kalikah guru anda mengajak anda mengunjungi perpustakaan sekolah?

**(Pilih salah satu dengan memberi tanda [X])**

- 1 - 3 kali dalam sebulan  
 1 kali dalam seminggu  
 2 - 3 kali seminggu  
 > 3 kali seminggu

16. Berapa lamakah anda dan guru anda jika sedang berada di perpustakaan sekolah? **(Pilih salah satu dengan memberi tanda [X])**

- < 30 menit  
 30 menit - 1 jam  
 1 - 2 jam  
 > 2 jam

17. Apakah guru anda pernah memberi pengertian tentang keberadaan perpustakaan sekolah dan manfaatnya? **(Pilih salah satu dengan memberi tanda [X])**

- Pernah  
 Tidak Pernah

18. Apakah guru anda merekomendasikan perpustakaan sekolah sebagai salah satu sumber belajar? **(Pilih salah satu dengan memberi tanda [X])**

- Ya  
 Tidak

19. Apakah guru anda pernah mengajak anda untuk memanfaatkan perpustakaan sekolah dalam menunjang kegiatan belajar? **(Pilih salah satu dengan memberi tanda [X])**

- Pernah  
 Tidak Pernah

**Jika menjawab “Pernah” lanjutkan ke pertanyaan nomor 20**

**Jika menjawab “Tidak Pernah” langsung ke pertanyaan nomor 21**

20. Kegiatan apa yang biasa anda lakukan bersama guru anda di perpustakaan sekolah? **(Berilah urutan prioritas 1, 2 dan 3 untuk kegiatan yang paling sering anda lakukan)**

- Belajar bersama di perpustakaan  
 Mencari bahan untuk tugas pelajaran  
 Diskusi  
 Lain-lain (sebutkan).....

21. Bagaimana menurut anda peran guru SMA Lazuardi GIS dalam memanfaatkan perpustakaan sekolah untuk menunjang kegiatan belajar mengajar? **(Pilih salah satu dengan memberi tanda [X])**

- Sangat berperan  
 Cukup berperan  
 Tidak berperan

22. Apakah anda pernah ditugaskan guru anda untuk memanfaatkan perpustakaan sekolah untuk mencari bahan-bahan pelajaran/tugas? **(Pilih salah satu dengan memberi tanda [X])**

- Pernah  
 Tidak Pernah

**Jika menjawab “Pernah” lanjutkan ke pertanyaan nomor 23**

**Jika menjawab “Tidak Pernah” langsung ke pertanyaan nomor 25**

23. Seberapa sering anda ditugaskan guru anda untuk mencari bahan-bahan pelajaran di perpustakaan sekolah? **(Pilih salah satu dengan memberi tanda [X])**

- Jarang (1 kali dalam sebulan)  
 Kadang-kadang (2 - 3 kali dalam sebulan)  
 Cukup sering (1 kali dalam seminggu)  
 Sangat sering (2 - 3 kali dalam seminggu)

24. Dengan cara apakah guru mengajak anda untuk memanfaatkan perpustakaan sekolah? (**Berilah urutan prioritas 1, 2 dan 3 untuk cara yang paling sering guru lakukan**)
- Mengadakan kegiatan belajar mengajar di perpustakaan sekolah
  - Memberikan tugas-tugas yang bahannya bisa didapatkan di perpustakaan sekolah
  - Menyuruh anda untuk mencari sumber informasi lain di perpustakaan sekolah yang berguna untuk menambah wawasan anda
  - Lain-lain (sebutkan).....
25. Apakah anda pernah dianjurkan guru anda untuk memanfaatkan koleksi perpustakaan sekolah untuk mencari bahan-bahan pelajaran/tugas? (**Pilih salah satu dengan memberi tanda [X]**)
- Pernah
  - Tidak Pernah
26. Apakah anda pernah melakukan kegiatan belajar di perpustakaan sekolah bersama guru anda? (**Pilih salah satu dengan memberi tanda [X]**)
- Pernah
  - Tidak Pernah

**Jika menjawab “Pernah” lanjutkan ke pertanyaan nomor 29**

**Jika menjawab “Tidak Pernah” langsung ke pertanyaan nomor 30**

27. Seberapa sering anda melakukan kegiatan belajar di perpustakaan sekolah bersama guru anda? (**Pilih salah satu dengan memberi tanda [X]**)
- Jarang (1 kali dalam sebulan)
  - Kadang-kadang (2 - 3 kali dalam sebulan)
  - Cukup sering (1 kali dalam seminggu)
  - Sangat sering (2 - 3 kali dalam seminggu)
28. Guru mata pelajaran apa yang paling sering mengajak anda memanfaatkan perpustakaan sekolah dalam kegiatan belajar mengajar? (**Pilihan boleh lebih dari 1, maksimal 3 pilihan dengan memberi tanda [X]**)
- Bahasa Indonesia
  - Bahasa Inggris
  - Matematika
  - Lain-lain (sebutkan).....

### III. Saran

29. Apakah saran untuk para guru anda agar meningkatkan peran mereka dalam memanfaatkan perpustakaan sekolah demi menunjang proses kegiatan belajar?

.....  
.....  
.....  
.....  
.....  
.....  
.....  
.....  
.....  
.....  
.....

*Terima Kasih Atas Partisipasi Anda ☺*

## KISI-KISI PERTANYAAN KUESIONER

No.	Variabel Penelitian	Komponen yang diukur	Satuan Ukuran	No. Pertanyaan
I.	Pemanfaatan Perpustakaan Sekolah	1. Pemenuhan kebutuhan informasi siswa		1
		2. Kunjungan ke perpustakaan	Pernah/Tidak	2, 13
		3. Frekuensi dan waktu kunjungan perpustakaan	Waktu	3 – 4
		4. Kegiatan di perpustakaan		5
		5. Pemanfaatan koleksi	Pernah/Tidak	6 – 9
		6. Pemanfaatan Layanan	Pernah/Tidak	10 – 12
II.	Peran Guru Dalam Pemanfaatan Perpustakaan Sekolah	1. Diajak Guru Kunjungan Perpustakaan Sekolah	Pernah/Tidak	14
		2. Frekuensi dan waktu kunjungan perpustakaan	Waktu	15 – 16
		3. Memberi pengertian keberadaan perpustakaan sekolah dan manfaatnya	Pernah/Tidak	17
		4. Merekomendasikan perpustakaan sekolah sebagai sumber belajar	Pernah/Tidak	18
		5. Himbauan memanfaatkan perpustakaan sekolah	Pernah/Tidak	19
		6. Kegiatan di perpustakaan		20
		7. Peran guru dalam pemanfaatan perpustakaan sekolah		21
		8. Ditugaskan guru memanfaatkan perpustakaan sekolah serta frekuensinya	Pernah/Tidak Waktu	22 23
		9. Cara mengajak pemanfaatan perpustakaan sekolah		24
		10. Dianjurkan guru memanfaatkan koleksi perpustakaan sekolah	Pernah/Tidak	25
		11. Kegiatan belajar mengajar di perpustakaan serta frekuensinya	Pernah/Tidak Waktu	26 27
		12. Guru yang paling sering memanfaatkan perpustakaan sekolah		28
III.	Saran	1. Saran Responden		29



**STRUKTUR ORGANISASI  
SMA LAZUARDI GIS  
2008**

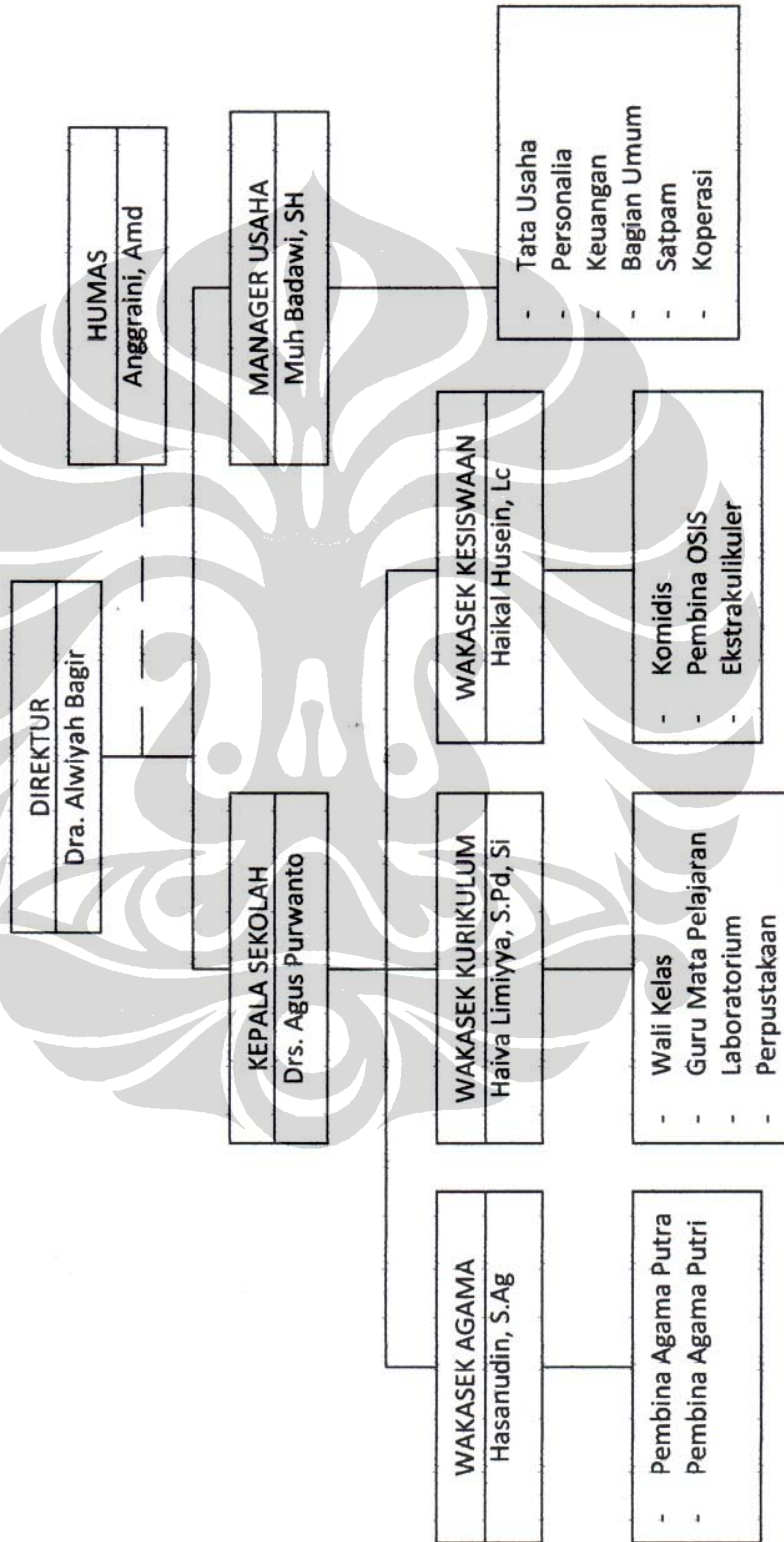

## DATA TINGKAT PENDIDIKAN GURU SMA LAZUARDI GIS

No.	Guru Mata Pelajaran	Tingkat Pendidikan	Jumlah
1.	Ekonomi	S1	1
2.	Geografi	S1	1
3.	Akuntansi	S1	1
4.	Sejarah	S1	1
		S2	1
5.	Sosiologi	S1	1
6.	Biologi	S1	2
7.	Fisika	S1	2
8.	Kimia	S1	2
9.	Matematika	S1	2
10.	Bahasa Indonesia	S1	2
11.	Bahasa Inggris	S1	3
12.	Bahasa Jerman	S1	1
13.	Bahasa Jepang	S1	1
14.	Agama Islam	S1	1
15.	Komputer	S1	1
16.	Olahraga	S1	1
		SMA	2
17.	Musik	SMA	1
18.	Tari	S2	1
19.	Cinematography	S1	1

**FOTO KEGIATAN BELAJAR BERSAMA DI PERPUSTAKAAN  
SMA LAZUARDI GIS**



**DAFTAR BARANG INVENTARIS PERPUSTAKAAN SMA LAZUARDI GIS  
TAHUN AJARAN 2008/2009**

No.	Nama Barang	Merk/Warna	Jumlah	Satuan
1	Rak buku koleksi bacaan	Warna krem	4	Buah
2	Rak buku penyimpanan file	Warna biru	1	Buah
3	Lemari penyimpanan VCD	Hakari	1	Buah
4	Meja baca bundar		3	Buah
5	Meja komputer	Warna abu2	1	Buah
6	Meja komputer	Warna coklat	2	Buah
7	Komputer, CPU, keyboard, mouse	LG	1	Set
8	Komputer, CPU, keyboard, mouse, headset	GIC	1	Set
9	Komputer, CPU, headset	GIC	1	Set
10	Tape DVD +Remote	Polytron	1	Buah
11	Karpet merah		1	Buah
12	AC +Remote	Dast	1	Buah
13	Jam dinding	Quartz	1	Buah
14	Jam meja		1	Buah
15	TV	Goldstar	1	Buah
16	Tempat sampah		1	Buah
17	Sapu		1	Buah
18	White board	Sakura	1	Buah
19	Kemoceng		1	Buah
20	Kursi kerja beroda	Warna pink	1	Buah
21	kotak saran		1	Buah
22	Rak display buku baru	Warna coklat	1	Buah
23	Globe/bola dunia		2	Buah
24	Realia/miniatur (pajangan)		71	Buah
25	Buku baru dari Limma BookStore	3 dus	167	Buah
26	Buku baru		1	Dus
27	VCD Matematika, Geografi, B. Inggris		3	Koper
28	Scrabel		1	Buah
29	Ensiklopedia		169	Buah
30	Buku yang dipajang		17	Buah
31	VCD pembelajaran		1	Dus

Depok, 26 September 2008

(Mudji Rahayu, S.Hum)

Pustakawati