

Lampiran 1.

DAFTAR RIWAYAT NARA SUMBER

Nara Sumber 1 :

Nama : Obay Sobari
Usia : 58 Tahun
Pekerjaan : Pegawai Negeri Sipil



Pengalaman :

- Tahun 1968 → Melakukan pembersihan Situs Keraton Surosowan bersama dengan Orang Tuanya.
- Tahun 1976 → Mengikuti penelitian awal yang dilakukan oleh pihak Pusat Penelitian Arkeologi Nasional terhadap Situs Keraton Surosowan.
- Tahun 1977-78 → Mengikuti pemugaran pada proyek pemugaran dan pelestarian purbakala Kota Banten Lama.

Nara Sumber 2

Nama : Jamhari
Usia : 40 Tahun
Pekerjaan : Pegawai Situs Tasik Ardi
Keterangan : Bapak Jamhari lahir dan tinggal di sekitar Tasik Ardi , serta sudah 20 tahun bekerja sebagai pegawai Situs Tasik Ardi



Lampiran 2

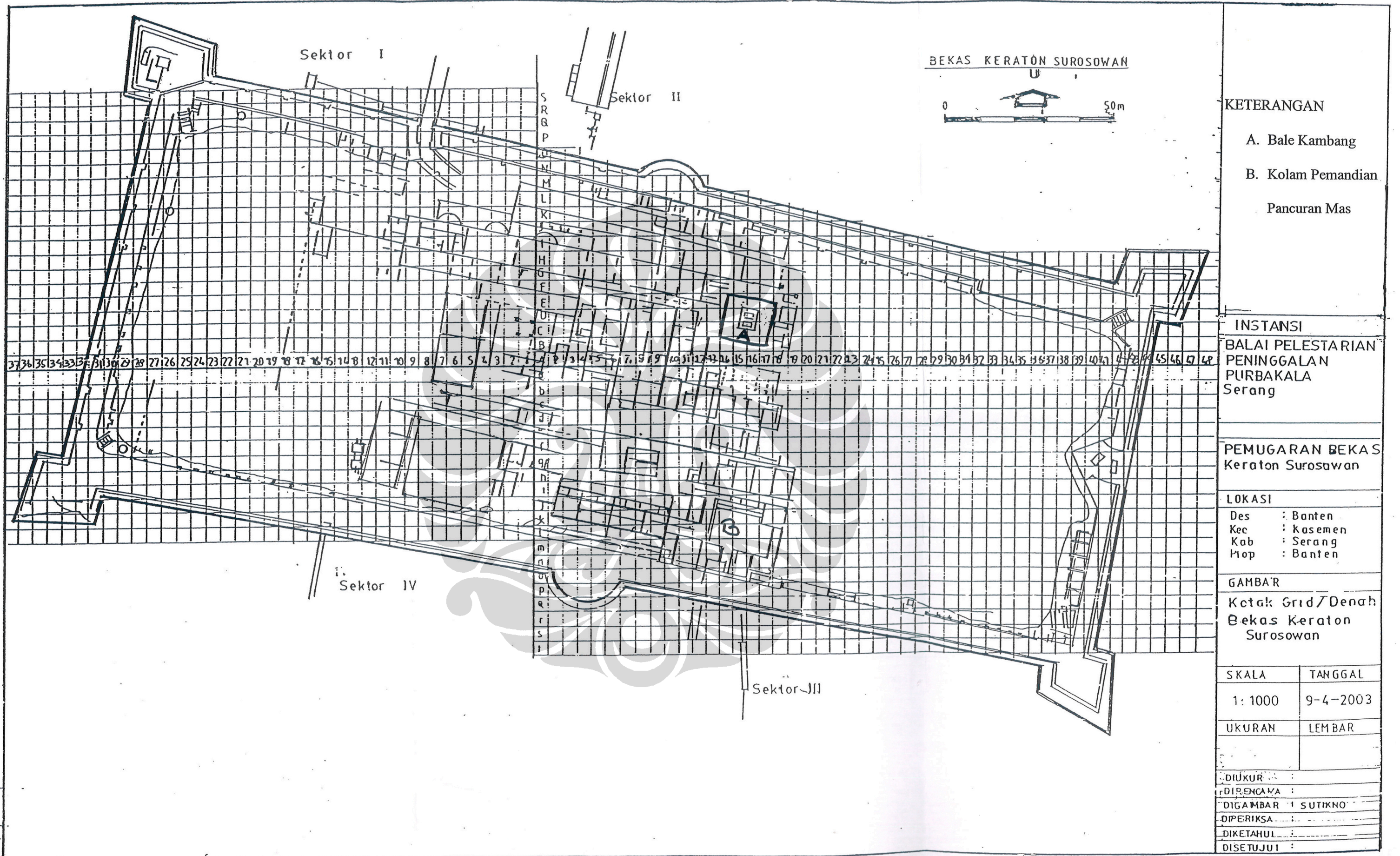

DENAH NO.1 : KELETAKAN BALE KAMBANG TERHADAP KERATON SUROSOWAN

Lampiran 3

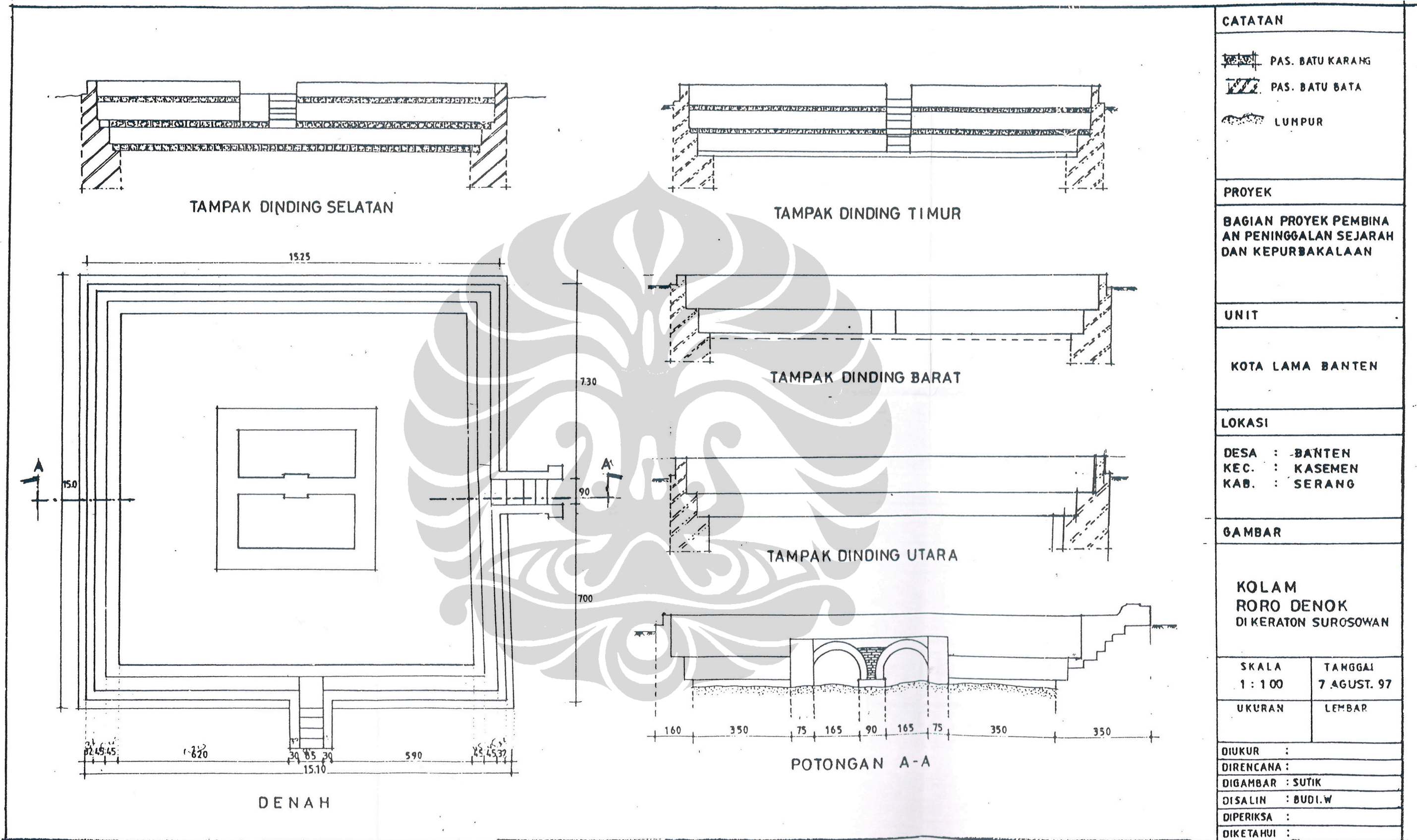

DENAH NO.2 : BALE KAMBANG KERATON SUROSOWAN

Lampiran 4

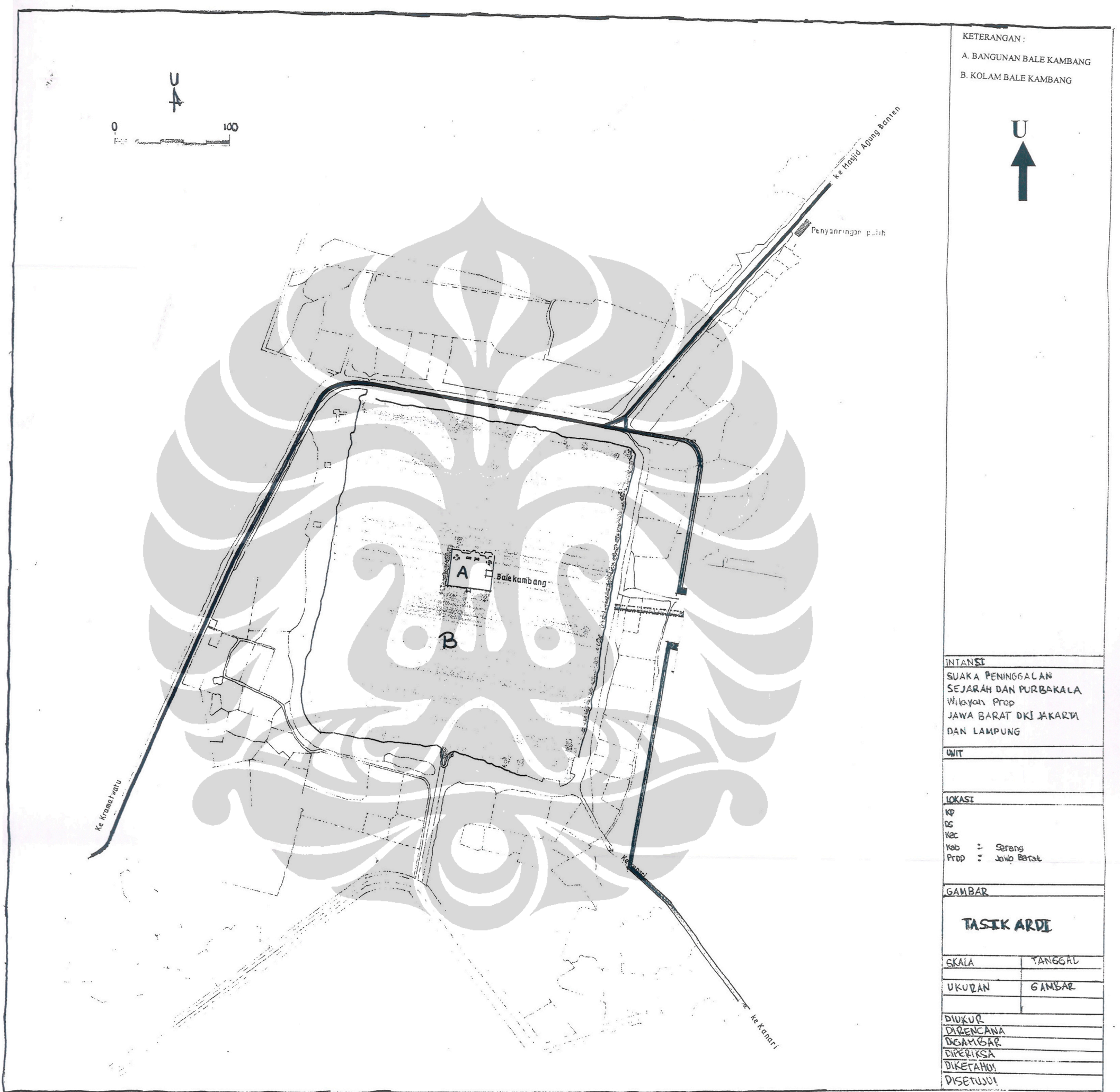

KETERANGAN:
 A. BANGUNAN BALE KAMBANG
 B. KOLAM BALE KAMBANG



INTANSI
 SUKA PENINGGALAN
 SEJARAH DAN PURBAKALA
 Wilayah Prop
 JAWA BARAT DKI JAKARTA
 DAN LAMPUNG

UNIT

LOKASI
 KP
 DS
 KEC
 Kab : Serang
 Prop : Jawa Barat

GAMBAR
TASIK ARDI

SKALA	TANGGAL
UKURAN	GAMBAR

DIUKUR
 DIRENCANA
 DIGAMBAR
 DIPERIKSA
 DIKETAHOI
 DISETUJUI

DENAH NO. 3 : KOLAM BALE KAMBANG TASIK ARDI

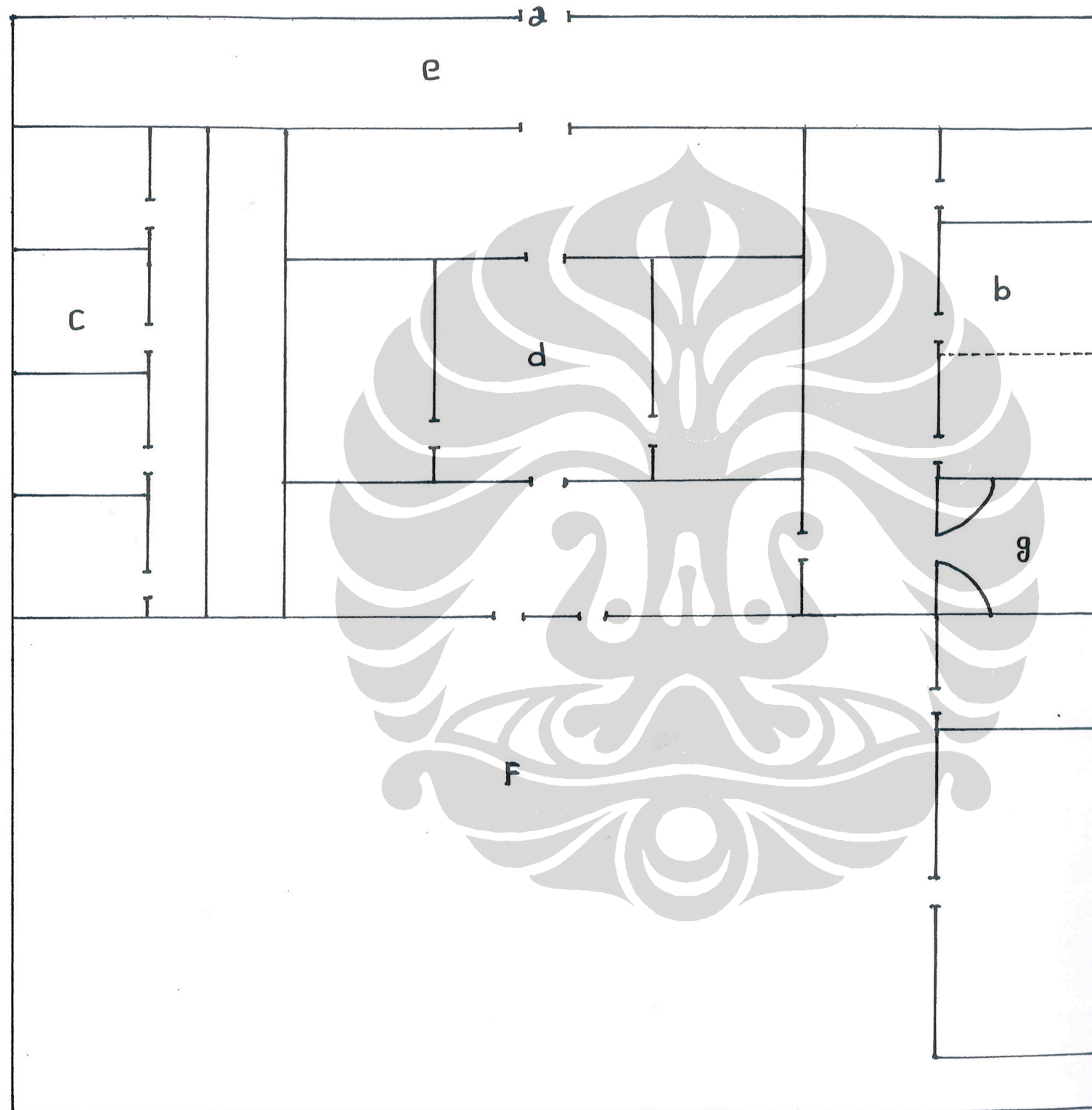

KETERANGAN :

- a. Pintu atau Jalan Masuk
- b. Bangunan Sisi Timur
- c. Bangunan Sisi Barat
- d. Bangunan Tengah
- e. Halaman Utara
- f. Halaman Selatan
- g. Kolam

SKRIPSI

LOKASI :

TASIK ARDI
BANTEN

GAMBAR :

DENAH BANGUNAN
BALE KAMBANG
TASIK ARDI

Diukur : Bunga Masripah
Digambar : Bunga Masripah
Tahun 2008

Keterangan :
Skala Denah adalah 1 : 50

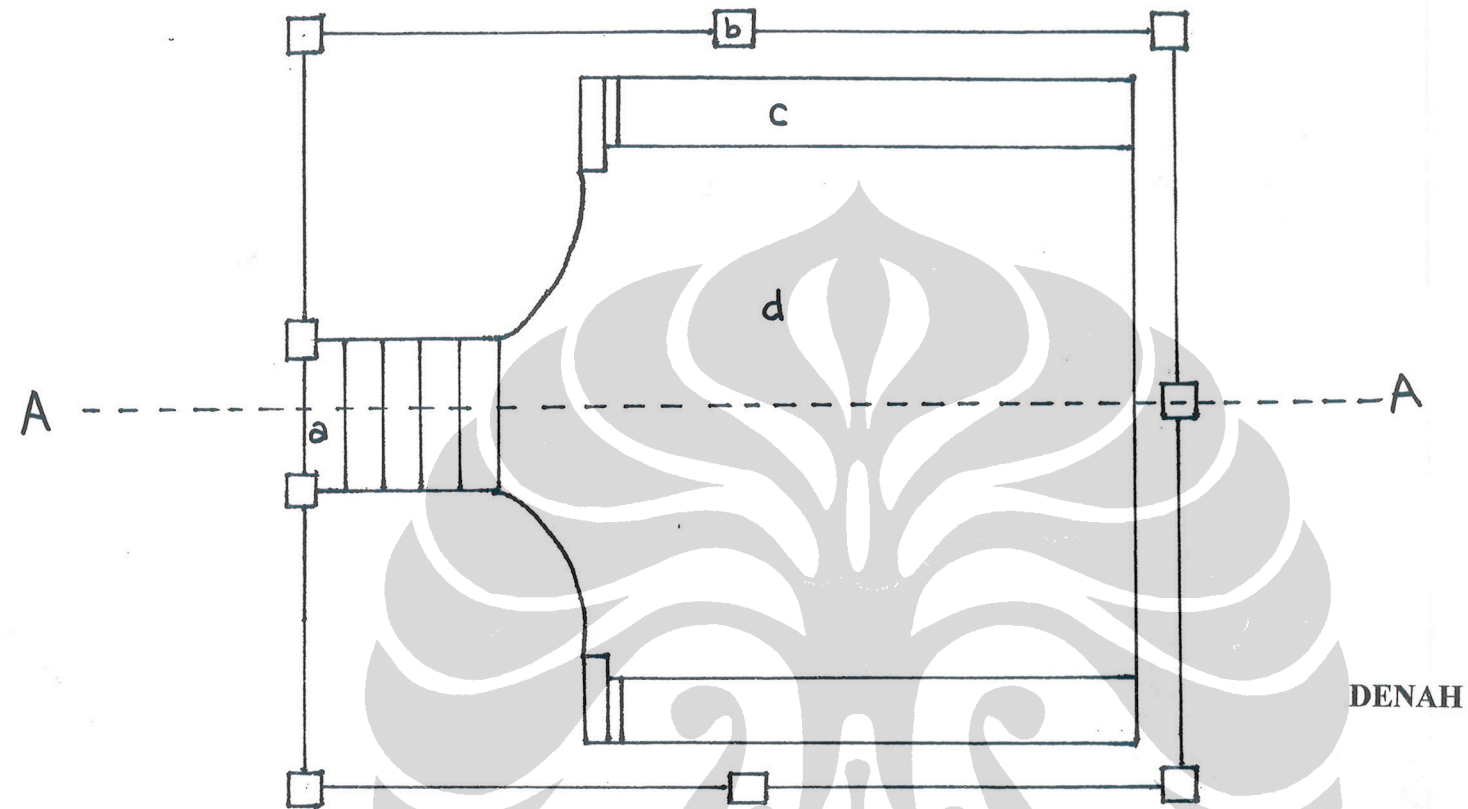

DENAH

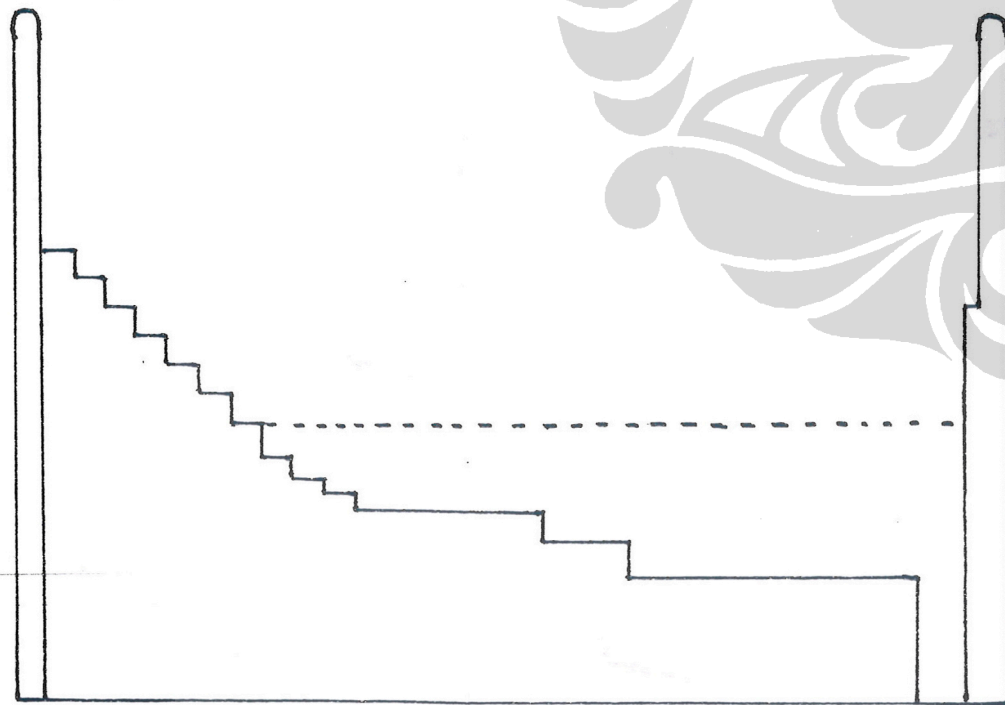

POTONGAN A - A



KETERANGAN :

- a. Tangga Kolam
- b. Pilaster
- c. Selasar
- d. Kolam

SKRIPSI

LOKASI :

TASIK ARDI
BANTEN

GAMBAR :

DENAH KOLAM PADA
BANGUNAN BALE KAMBANG
TASIK ARDI

Diukur : Bunga Masripah
Digambar : Bunga Masripah
Tahun 2008

Keterangan :
Skala Denah adalah 1 : 100
Skala Potongan A-A adalah 1 : 50

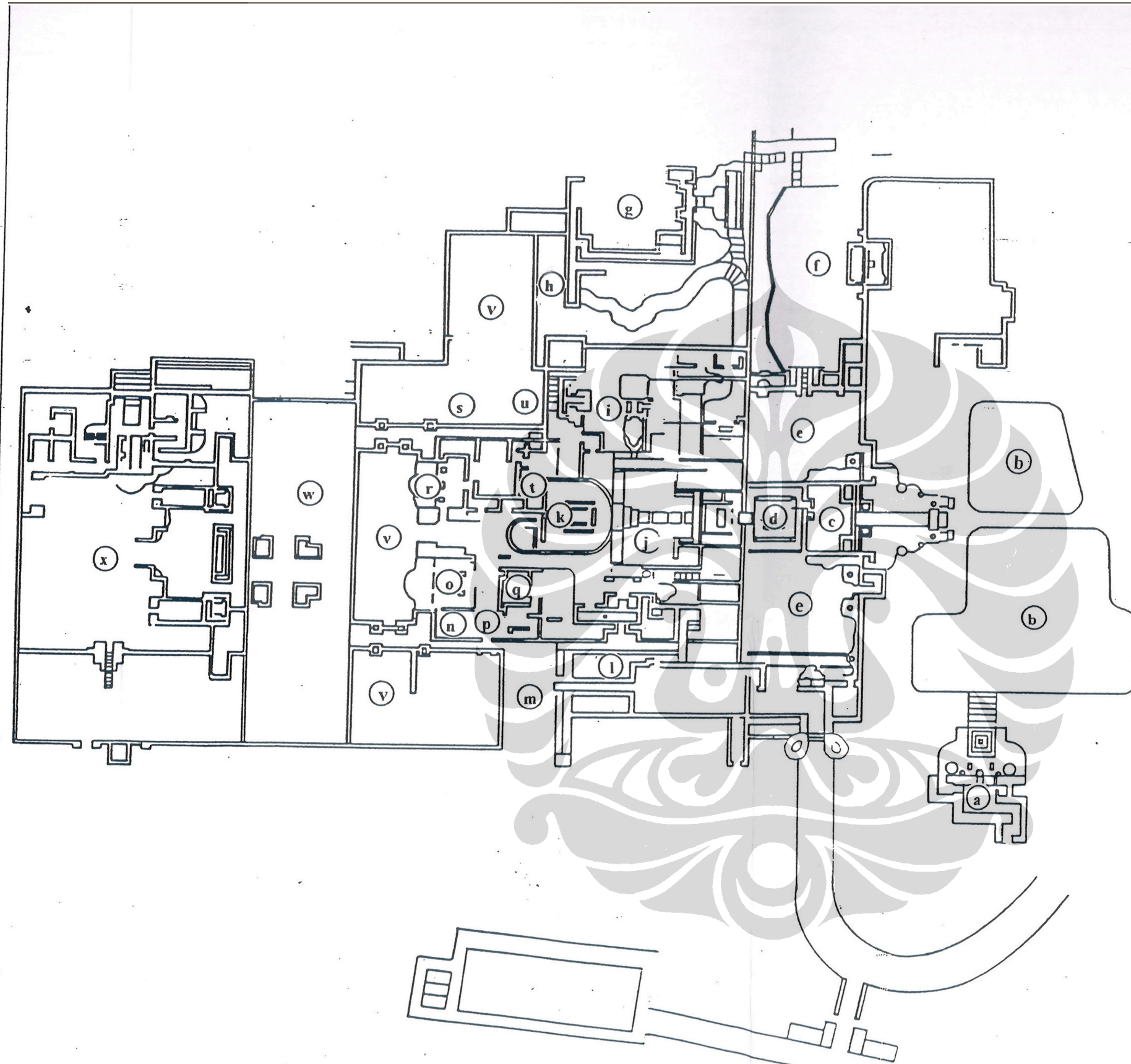

PETA BANGUNAN
KOMPLEKS TAMAN SUNYARAGI
CIREBON



PERPUSTAKAAN
TAMAN ARKEOLOGI
Fakultas Sastra
Universitas Gadjah Mada

Skala 1 : 400

Keterangan :

- a : Gua Pengawal
- b : Kolam Si Manyang
- c : Bangsal Jinem
- d : Mande Beling
- e : Halaman Mande Beling
- f : Halaman Kuburan Cina
- g : Gua Padang Ati
- h : Kolam Gua Padang Ati
- i : Patung Gajah
- j : Kolam Gua Peteng
- k : Gua Peteng
- l : Gua Langse
- m : Kolam Utama
- n : Kamar Rias Bagian Selatan
- o : Serambi Pemandangan Bagian Selatan
- p : Kolam Gua Induk
- q : Kamar Panembahan
- r : Serambi Pemandangan Bagian Utara
- s : Kamar Rias Keputren
- t : Kamar Keputren
- u : Kamar Mandi Keputren
- v : Halaman Gua Induk
- w : Kolam Bale Kambang
- x : Gua Arga Jumut

Sumber : Laporan Pemugaran Taman Sunyaragi
Cirebon Th. 1980-1981, dengan modifikasi oleh
Ir. Nono Windarno, 1997.

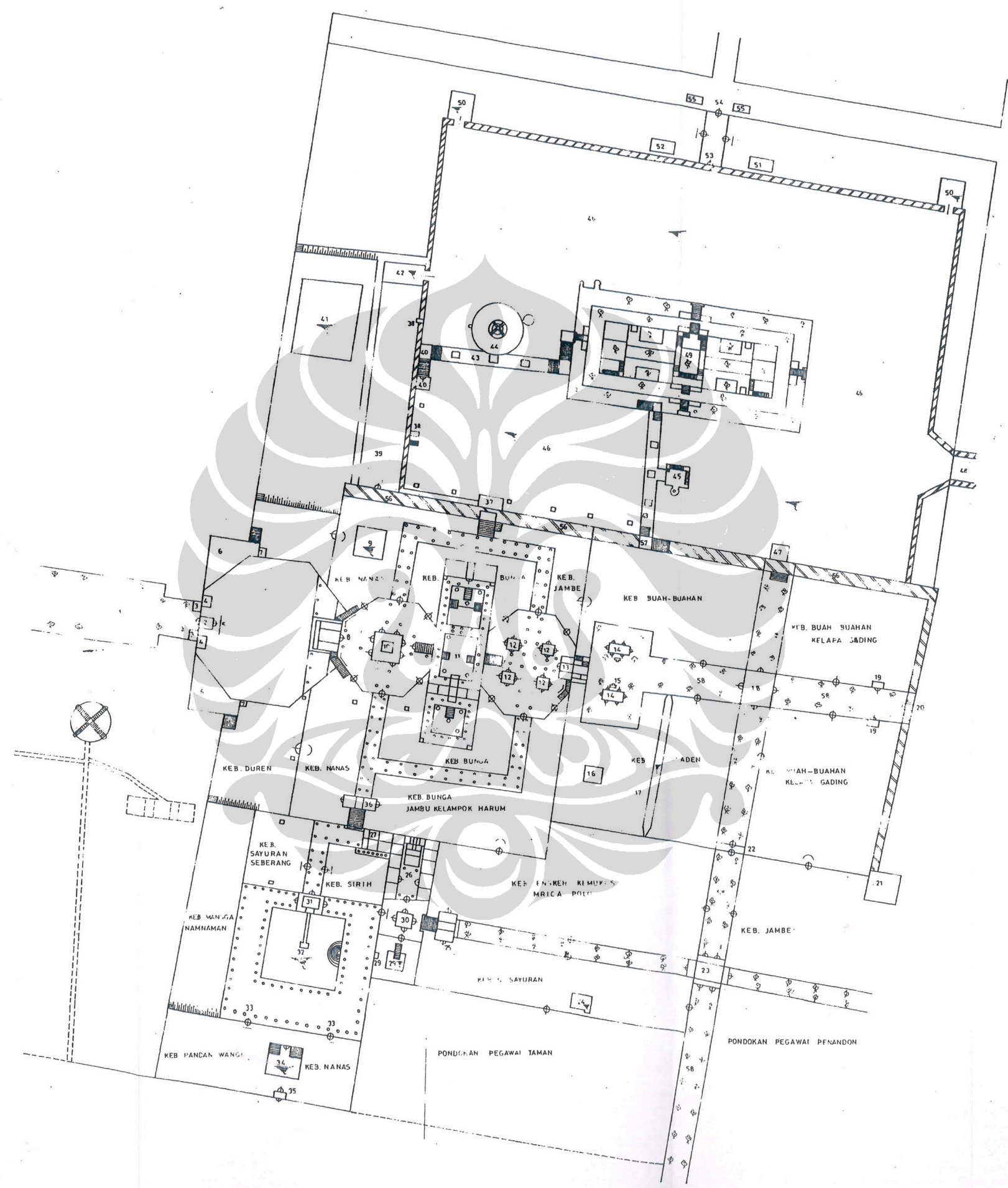

- KETERANGAN**
1. SUMUR BANDUNG
 2. GERBANG PAGELARAN
 3. GEDONG JAGASATRU
 4. GEDONG PACAOSAN
 5. RENTENG
 6. BALUAR / TEMPAT MERIAM
 7. GEDONG SARA GENI
 8. GEDONG GAPURA AGUNG
 9. KOLAM PEREBUNAN
 10. GEDONG LOPAK-LOPAK
 11. PAS. UMBUL BINANGUN
 12. GEDONG SEKAWAN
 13. GEDONG GAP PANGGUNG
 14. GEDONG TEMANTEN
 15. GEDONG PANGUNJUKAN
 16. GEDONG LATHAN MENARI
 17. KOLAM LAT. BERENANG
 18. GEDONG GANDEK
 19. GEDONG PENJAGAAN
 20. GERBANG KENARI
 21. GUMUK PEMANDENGAN
 22. GERBANG SEKETENG
 23. GEDONG MALANG
 24. KOLAM KEBUN
 25. GERBANG TAMAN UMBUL SARI
 26. KOMPLEKS PAS. LEDOK SARI
 27. GEDONG MADARAN (DAPUR)
 28. PASIR UMBUL SARI
 29. GEDONG DANDOS
 30. GEDONG BELAWONG
 31. GEDONG GAJRITA
 32. PEMAND. GARJITA WATI
 33. KORI BUTULAN
 34. PEMAND. NOGOLUNTAK
 35. GERBANG PEKSIBERI
 36. GERBANG CARIK
 37. PONGANGAN PEKSI BERI
 38. PINTU AIR
 39. PEKADARAN
 40. GERBANG SUMUR GUMULING
 41. TELOGO MEMBLENG
 42. GEDONG PERAHU
 43. URUNG-URUNG
 44. SUMUR GUMULING
 45. PULAU PANEMBUNG
 46. SEGARAN
 47. PONGANGAN
 48. JEMBATAN
 49. PULAU KENANGA
 50. GEDONG PERAHU
 51. GEDONG PATEHAN
 52. GEDONG DAPUR
 53. REGOL SEGARAN
 54. REGOL PALENGKUNG
 55. PENJAGAAN
 56. MERGI INGGIL
 57. GERBANG PULAU PANEMBUNG
 - JALAN

RUTIN
 SUAKA PENINGGALAN SEJA
 RAH DAN PURBAKALA
 DAERAH ISTIMEWA YOGYA
 KARTA
 TAHUN ANGGARAN 1985-1986

UNIT
 SEKSI PEMUGARAN

LOKASI

GAMBAR
 SITUASI BEKAS PESANGGRAHAN
 TAMAN DIBUAT ATAS PERIN
 TAH SRI SULTAN HB.I
 DI JOGYAKARTA

SKALA 1:1000	TANGGAL 16 NOV 1985
UKURAN B II	LEMBAR

DIRENCANA
 DIKUR :
 DISALIN : PURWANTO
 DIPERIKSA : TUKUDJAN
 DIKETAHUI : BB PRASETYO W BA
 DIREVISI : DR. HAD SOENARTO

Bale Kambang..., Bunga Masriyah, FIB UD 1909 DENAH NO. 7 : KELETAKAN BALAE KAMBANG TERHADAP TAMAN SARI

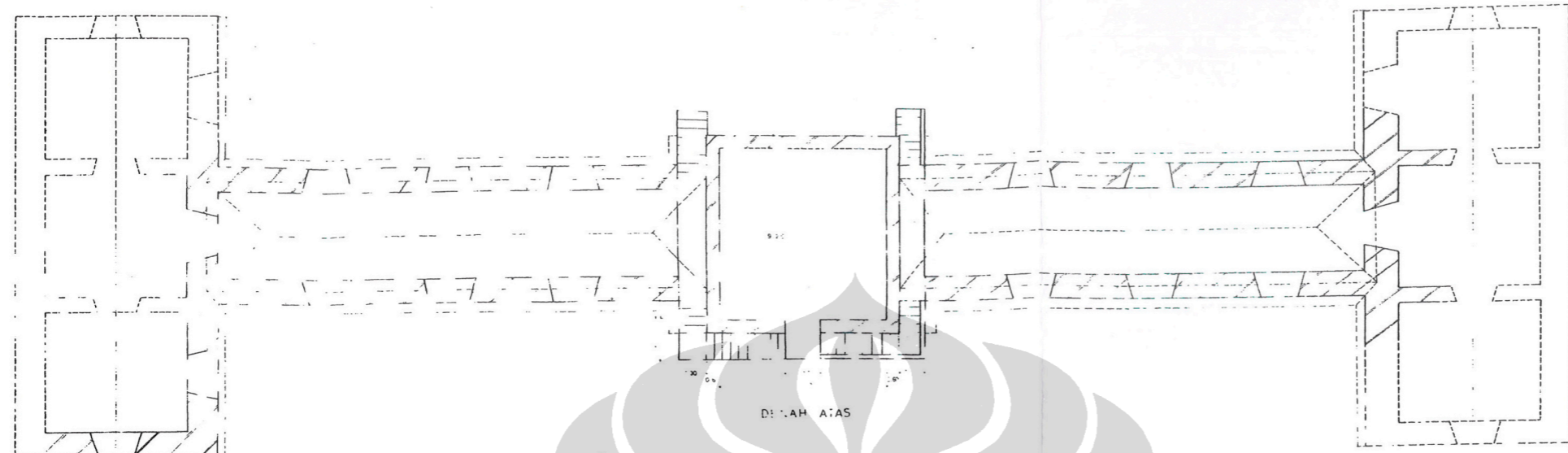

DETAH ATAS

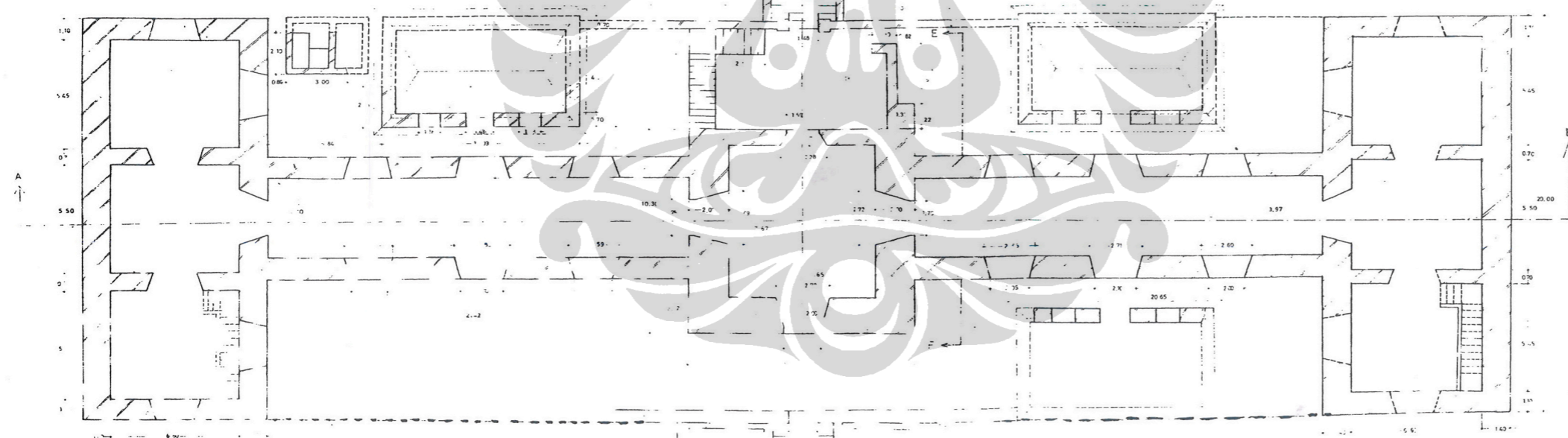

DETAH BAWAH

CATATAN



RUTIN		
SUAKA PENINGGALAN SEJARAH DAN PURBAKALA DAERAH ISTIMEWA YOGYAKARTA		
TA LUN. ANGGARAN 1996 / 1997		
STUDI TEKNIS ARKEOLOGI SITUS TAMAN SARI		
LOKASI		
KEKURAHAN	PATENAN	
KECAMATAN	KRATON	
KOTA/DESA	YOGYAKARTA	
GAMBAR		
PULO KENANGA		
SKALA	UKURAN	
1 : 100	84 X 94 CM	
TANGGAL	NO. LEMBAR	JUMLAH LEMBAR
21-10-1996	23	34
DIREKTOR : TIM STUDI TEKNIS		
DIREKTUR	KADIMATI	
DIGAMBAR	SAMAN	
DIREKTOR	DOK. DUKUT SANTOSO	
DIREKTOR	DOK. DUKUT SANTOSO	
DIREKTOR	DOK. DUKUT SANTOSO	
DIREKTOR	DOK. DUKUT SANTOSO	
DIREKTOR	DOK. DUKUT SANTOSO	