

Bagan Struktur Organisasi NHI

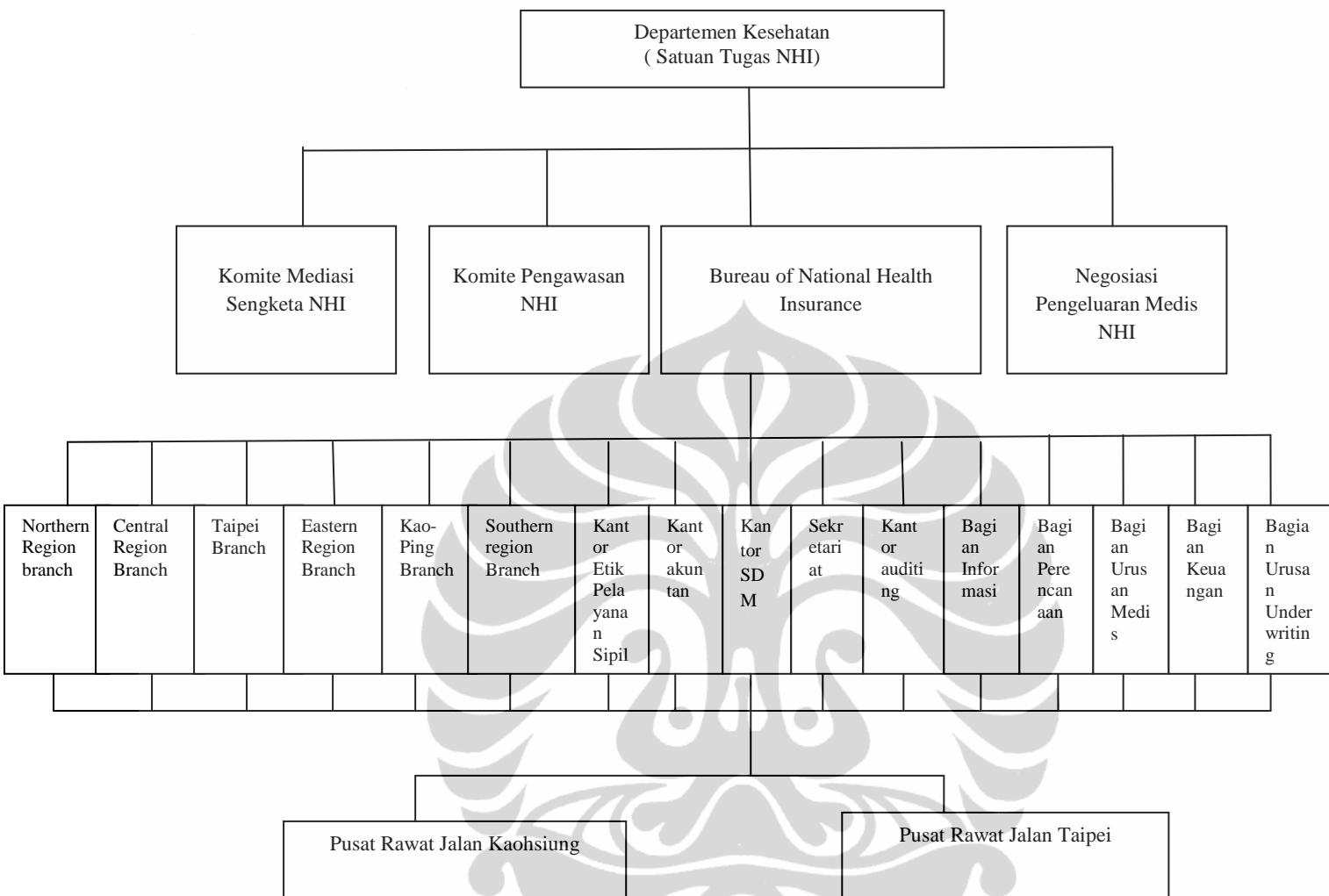

Sumber : *National Health insurance in Taiwan, 2009.*

Sistem Asuransi Kesehatan Publik di Jepang

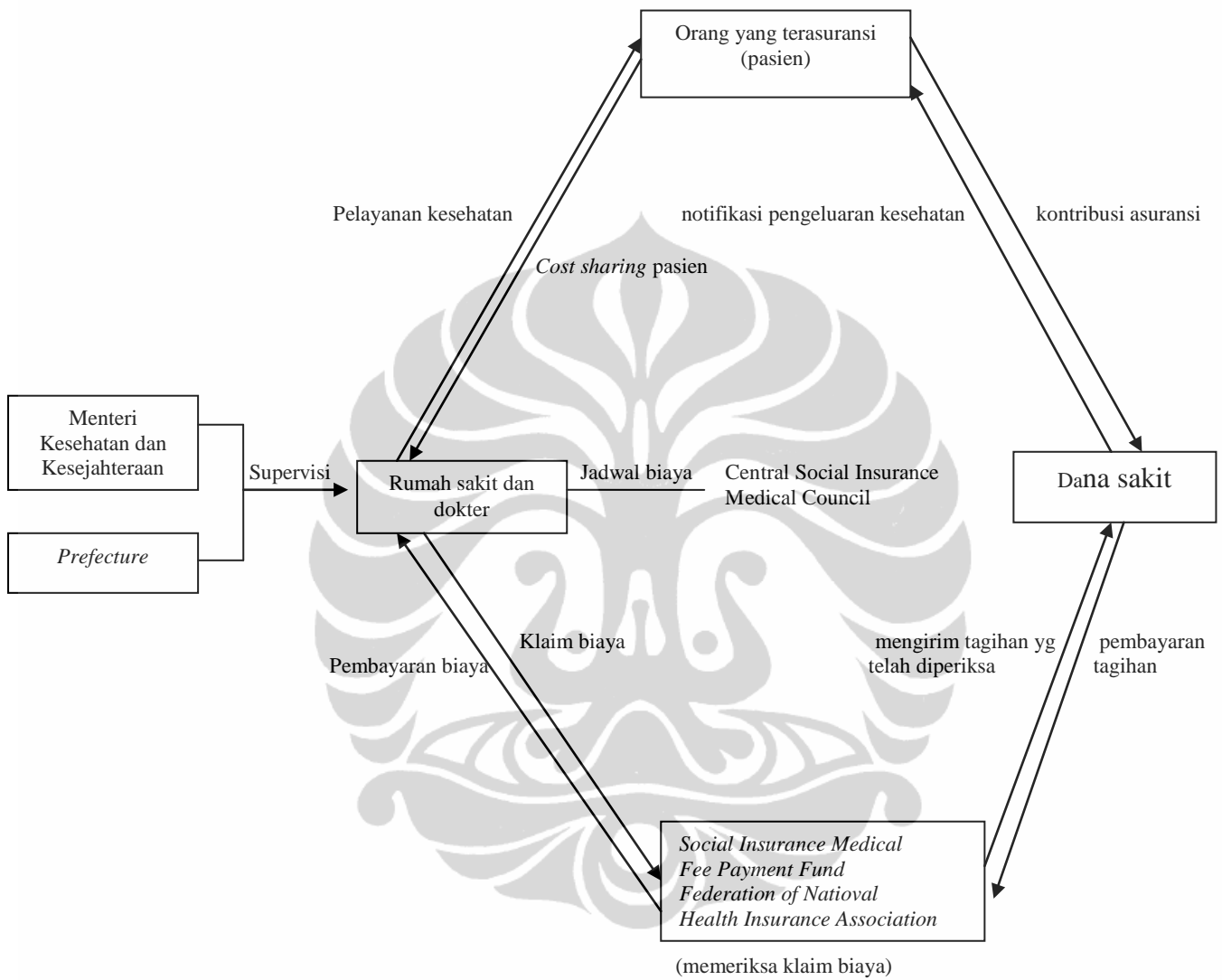

Sumber : *Public Health Insurance in Japan, 2002.*

Penerima Hibah Program JKBM Tahun 2010

No	Penerima Hibah	Besar Hibah (Rp)
A. Rumah Sakit Umum Daerah (RSUD)		
1	RSUD Kab. Buleleng	24,572,125,856.00
2	RSUD Kab. Tabanan	19,874,244,764.00
3	RSUD Kab. Badung	17,485,077,296.00
4	RSUD Sanjiwani Kab. Gianyar	18,258,636,176.00
5	RSUD Kab. Bangli	7,723,311,516.00
6	RSUD Kab. Klungkung	6,745,905,832.00
7	RSUD Kab. Karangasem	13,707,559,364.00
8	RSUD Wangaya Kota Denpasar	14,843,300,012.00
	JUMLAH	123,210,160,816.00
B. Puskesmas		
1	Puskesmas Tejakula I	477,497,718.10
2	Puskesmas Tejakula II	431,118,502.00
3	Puskesmas Kubutambahan I	342,761,297.00
4	Puskesmas Kubutambahan II	386,503,260.30
5	Puskesmas Sawan I	769,531,651.60
6	Puskesmas Sawan II	285,990,096.50
7	Puskesmas Buleleng I	741,619,961.90
8	Puskesmas Buleleng II	298,265,257.00
9	Puskesmas Buleleng III	695,733,025.10
10	Puskesmas Sukasada I	761,557,460.30
11	Puskesmas Sukasada II	326,575,601.80
12	Puskesmas Banjar I	608,337,418.40
13	Puskesmas Banjar II	360,525,601.00
14	Puskesmas Seririt I	363,566,039.20
15	Puskesmas Seririt II	329,416,499.40
16	Puskesmas Seririt III	189,767,829.90
17	Puskesmas Busungbiu I	381,280,980.00
18	Puskesmas Busungbiu II	182,639,645.30
19	Puskesmas Grokgak I	536,717,225.40
20	Puskesmas Grokgak II	404,925,527.70
	JUMLAH Buleleng	8,874,330,597.90
21	Puskesmas Tabanan I	336,000,000.00
22	Puskesmas Tabanan II	271,000,000.00
23	Puskesmas Tabanan III	244,476,423.00
24	Puskesmas Kediri I	321,600,000.00
25	Puskesmas Kediri II	218,800,000.00
26	Puskesmas Kediri III	187,100,000.00
27	Puskesmas Penebel I	258,200,000.00

No	Penerima Hibah	Besar Hibah (Rp)
28	Puskesmas Penebel II	284,400,000.00
29	Puskesmas Kerambitan I	277,800,000.00
30	Puskesmas Kerambitan II	252,000,000.00
31	Puskesmas Selemadeg	266,722,301.00
32	Puskesmas Selemadeg Barat	242,400,000.00
33	Puskesmas Selemadeg Timur I	162,800,000.00
34	Puskesmas Selemadeg Timur II	200,800,000.00
35	Puskesmas Pupuan I	321,312,734.00
36	Puskesmas Pupuan II	302,200,000.00
37	Puskesmas Marga I	281,600,000.00
38	Puskesmas Marga II	351,800,000.00
39	Puskesmas Baturiti I	416,198,542.00
40	Puskesmas Baturiti II	468,400,000.00
	JUMLAH Tabanan	5,665,610,000.00
41	UPT Puskesmas Petang I	298,138,000.00
42	UPT Puskesmas Petang II	190,487,000.00
43	UPT Puskesmas Abiansemal I	812,076,000.00
44	UPT Puskesmas Abiansemal II	334,418,500.00
45	UPT Puskesmas Abiansemal III	318,744,000.00
46	UPT Puskesmas Kuta I	673,744,000.00
47	UPT Puskesmas Kuta II	133,893,500.00
48	UPT Puskesmas Kuta Utara	1,018,793,000.00
49	UPT Puskesmas Kuta Selatan	1,017,524,000.00
50	UPT Puskesmas Mengwi I	810,492,500.00
51	UPT Puskesmas Mengwi II	674,768,500.00
52	UPT Puskesmas Mengwi III	432,465,000.00
	JUMLAH Badung	6,715,544,000.00
53	Puskesmas Gianyar I	865,129,000.00
54	Puskesmas Gianyar II	474,597,000.00
55	Puskesmas Blahbatuh I	503,267,000.00
56	Puskesmas Blahbatuh II	509,851,000.00
57	Puskesmas Sukawati I	754,545,000.00
58	Puskesmas Sukawati II	631,758,000.00
59	Puskesmas Ubud I	657,222,000.00
60	Puskesmas Ubud II	377,040,000.00
61	Puskesmas Tampaksiring I	393,336,000.00
62	Puskesmas Tampaksiring II	320,161,000.00
63	Puskesmas Tegalalang I	368,441,000.00
64	Puskesmas Tegalalang II	383,062,000.00
65	Puskesmas Payangan	597,441,000.00
	JUMLAH Gianyar	6,835,850,000.00
66	Puskesmas Nusa Penida I	296,045,000.00

No	Penerima Hibah	Besar Hibah (Rp)
67	Puskesmas Nusa Penida II	115,697,000.00
68	Puskesmas Nusa Penida III	193,187,000.00
69	Puskesmas Banjarangkan I	300,930,000.00
70	Puskesmas Banjarangkan II	219,864,000.00
71	Puskesmas Klungkung I	413,255,000.00
72	Puskesmas Klungkung II	339,484,000.00
73	Puskesmas Dawan I	312,726,000.00
74	Puskesmas Dawan II	221,082,000.00
	JUMLAH Klungkung	2,412,270,000.00
75	Puskesmas Bangli	586,057,000.00
76	Puskesmas Susut I	316,815,300.00
77	Puskesmas Susut II	271,968,000.00
78	Puskesmas Tembuku I	279,585,000.00
79	Puskesmas Tembuku II	243,721,000.00
80	Puskesmas Kintamani I	308,336,150.00
81	Puskesmas Kintamani II	260,106,000.00
82	Puskesmas Kintamani III	213,971,300.00
83	Puskesmas Kintamani IV	163,808,000.00
84	Puskesmas Kintamani V	235,413,000.00
85	Puskesmas Kintamani VI	199,021,250.00
	JUMLAH Bangli	3,078,802,000.00
86	Puskesmas Karangasem I	681,745,378.00
87	Puskesmas Karangasem II	221,949,861.00
88	Puskesmas Manggis I	435,567,150.00
89	Puskesmas Manggis II	205,874,398.00
90	Puskesmas Abang I	402,993,969.00
91	Puskesmas Abang II	298,481,329.00
92	Puskesmas Kubu I	295,511,006.00
93	Puskesmas Kubu II	566,311,346.00
94	Puskesmas Rendang	492,326,678.00
95	Puskesmas Sidemen	489,825,336.00
96	Puskesmas Selat	520,103,081.00
97	Puskesmas Bebandem	468,234,470.00
	JUMLAH Karangasem	5,078,924,002.00
98	Puskesmas I Denpasar Selatan	863,428,216.25
99	Puskesmas II Denpasar Selatan	632,868,975.89
100	Puskesmas III Denpasar Selatan	347,415,527.45
101	Puskesmas IV Denpasar Selatan	553,444,006.87
102	Puskesmas I Denpasar Timur	1,064,446,078.35
103	Puskesmas II Denpasar Timur	932,838,205.10
104	Puskesmas I Denpasar Utara	777,922,385.20
105	Puskesmas II Denpasar Utara	799,647,231.47

No	Penerima Hibah	Besar Hibah (Rp)
106	Puskesmas III Denpasar Utara	686,229,247.56
107	Puskesmas I Denpasar Barat	1,040,318,552.98
108	Puskesmas II Denpasar Barat	1,685,677,573.71
	JUMLAH Denpasar	9,384,236,000.83
	TOTAL Puskesmas	48,044,566,000.00
	TOTAL HIBAH	171,254,726,816.00

Sumber : Pemprov. Bali, 2010.



PANDUAN WAWANCARA

Informan :

- 1) Kepala Seksi Bina Jaminan Pemeliharaan Kesehatan Masyarakat Dinas Kesehatan Provinsi Bali sebagai perintis Program JKBM Tahun 2010.
- 2) Kepala Sub Bag. Akuntansi Biro Keuangan Pemerintah Provinsi Bali sebagai informan yang mengetahui perencanaan anggaran.
- 3) Tim Pengelola JKBM Pokja. Kepesertaan Kota Denpasar sebagai informan bidang kepesertaan.
- 4) Bendaharawan Puskesmas Denpasar Utara I

Pertanyaan :

Pertanyaan terkait dengan penentuan jumlah kebutuhan anggaran Program JKBM Tahun 2010 antara lain:

- 1) Siapa dan bagaimana penentuan kebutuhan anggaran Program JKBM Tahun 2010?
- 2) Berdasarkan hasil perhitungan yang diberikan diketahui dasar penentuan kebutuhan per kabupaten dan kotamadya adalah Rp82.308/ orang/ tahun (Rp6.859/ orang/ bulan) dikalikan dengan jumlah penduduk non jaminan kesehatan. Bagaimana perhitungan dalam memperoleh tanggungan sebesar Rp82.308?
- 3) Bagaimana pembagian atau pengalokasian dana dari pemprov ke pemkab dan pemkot?
- 4) Diketahui pemprov menggunakan indikator PAD dan jumlah penduduk, alasannya?
- 5) Siapa dan bagaimana proses pengalokasian dana kepada PPK?

Pertanyaan terkait dengan metoda penyelenggaraan Program JKBM Tahun 2010 antara lain :

Kepesertaan :

- 1) Mengapa peserta Program JKBM Tahun 2010 adalah penduduk yang tidak memiliki jaminan kesehatan tanpa memperhatikan penghasilan penduduk tersebut? Mengingat pada draft awal program yang menjadi peserta adalah setiap penduduk pemegang KTP Bali yang membayar premi dan dalam

Program Jamkesmas pemda menyediakan jaminan bagi masyarakat miskin dan tidak mampu diluar kuota.

- 2) Bagaimana proses pendataan peserta? Pada tahap mana dilakukan verifikasi kelayakan peserta mencegah adanya pendataan ganda, peserta terdaftar dalam Program JKBM namun juga telah memiliki jaminan kesehatan lainnya, mengingat dalam alur pendataan tidak adanya proses pengecekan kepada bapel lain?
- 3) Siapa yang melakukan verifikasi kepesertaan?
- 4) Dalam pendataan, adakah instrumen yang digunakan? Apa?

Pendanaan :

- 1) Mengapa sistem pendanaan yang dipilih adalah sharing pemprov dan pemda dan pemkot dan dikumpulkan pada pemprov? Mengapa tidak berupa pemberian bansos kepada pemkab dan pemkot?

Organisasi:

- 1) Apakah pemerintah disini berfungsi sebagai bapel jaminan kesehatan?
- 2) Mengapa tidak menunjuk bapel ?
- 3) Adakah badan pengawas dalam organisasi Program JKBM Tahun 2010? Jika tidak, siapakah yang berfungsi sebagai pengawas Program JKBM Tahun 2010?
- 4) Siapa yang bertugas sebagai verifikasi klaim? Ditunjuk oleh siapa?

Evaluasi :

- 1) Bagaimana proses evaluasi Program JKBM?
- 2) Laporan evaluasi diserahkan setiap berapa lama? Ke siapa?

Pertanyaan terkait dengan metoda pendistribusian penyelenggaraan pelayanan kesehatan Program JKBM Tahun 2010 antara lain :

- 1) Mengapa memilih sumber pembiayaan sepenuhnya ditanggung pemerintah? Mengingat pada draft awal program direncanakan akan dilakukan pemungutan premi sebesar Rp10.000 yang terdiri dari kontribusi masyarakat sebesar Rp5.000,-/ orang/bulan, pemkab/pemkot sebesar Rp3.000/ orang/ bulan dan pemprov sebesar Rp2.000/ orang/ bulan.
- 2) Akankah nantinya dipungut premi?
- 3) Bagaimana sistem pembayaran ke PPK?

- 4) Tarif apa yang digunakan dalam penyelenggaraan program JKBM? Mengapa?
- 5) Mengapa tarif yang digunakan berbeda untuk PPK tingkat I?
- 6) Waktu pengajuan klaim oleh PPK diatur setiap berapa lama?
- 7) Bagaimana tahapan dan ketentuan sistem rujukan?
- 8) Adakah verifikasi mengenai sistem rujukan sebagai penyaring kasus mana yang layak dibawa ke PPK lanjutan?



Matriks Perbandingan Sistem Jaminan Kesehatan

Uraian	Taiwan	Jepang	Norwegia	Inggris	Kolombia	Chili	Kanada
1	2	3	4	5	6	7	8
Manajemen/ wewenang Bidang Kesehatan	Menteri Kesehatan	Menteri kesehatan dan kesejahteraan	Departemen Kesehatan dan Sosial, <i>counties</i> dan <i>municipal</i>	Pemerintah	Pemerintah	Pemerintah	Tingkat federal, Provinsi dan territorial
Sistem Jaminan Kesehatan	<i>National Health Insurance</i> (NHI)	Asuransi kesehatan public/ <i>Employer-based insurance</i> ; <i>National Health Insurance</i> ; <i>Health Insurance for the Elderly</i>	Asuransi pemerintah disebut <i>National Insurance Scheme</i> (NIS)	<i>National Health Service</i> (NHS), dan dapat membeli asuransi swasta sebagai tambahan (hanya sekitar 8% dari populasi)	<i>Social Health Insurance</i> ; Jaminan kesehatan bagi pekerja informal dan masyarakat miskin	ISAPRE bagi peserta yang mampu dan FONASA bagi peserta yang tidak mampu mengikuti program.	<i>Medicare</i> dan dapat membeli asuransi swasta sebagai tambahan atas pelayanan kesehatan yang tidak tercakup dalam jaminan publik.
Perencana Sistem Jaminan Kesehatan	NHI direncanakan oleh <i>the Bureau of National Health Insurance</i>	Pemerintah	Departemen Kesehatan dan Sosial; <i>counties</i> dan <i>municipal</i> atas persetujuan pusat. Daerah terbagi menjadi lima wilayah daerah kesehatan.	Pemerintah	Pemerintah	Pemerintah	Pemerintah federal dan pemerintah provinsi.

1	2	3	4	5	6	7	8
Kepesertaan Jaminan Kesehatan	NHI mewajibkan seluruh warga negara kec. yang berdomisili di luar negeri. Peserta di daftarkan sesuai pekerjaan dan statusnya.	Seluruh populasi Diwajibkan untuk ikut asuransi di tempat bekerja	Universal dan wajib	Seluruh penduduk yang bermukim di Inggris, sekitar 8% dari populasi mengikuti asuransi swasta sebagai pelengkap.	SHI bagi pekerja formal dan jaminan kesehatan bagi pekerja informal dan masyarakat miskin.	Seluruh populasi	Pemerintah pusat : penduduk aborigin, anggota angkatan bersenjata dan anggota parlemen Provinsi : penduduk di wilayahnya (universal)
Badan Penyelenggara Jaminan Kesehatan	<i>the Bureau of NHI</i>	Organisasi terpisah tergantung pada jenis sistem jaminan kesehatan.	NIS dikelola oleh Menteri Bidang Kesehatan dan Sosial	Tidak ada.	28 perusahaan asuransi yang telah diseleksi oleh pemerintah	ISAPRE terdiri dari 18 perusahaan asuransi swasta, sedangkan FONASA dikelola oleh pemerintah.	Masing-masing pemerintah provinsi.
Sistem Pembiayaan	<i>Single fund</i> , Pengumpulan premi dilakukan oleh the Bureau of NHI dan cabangnya yg membawahi distrik.	<i>Multiple fund</i>	<i>Single fund</i>	<i>Single fund</i>	<i>Multiple fund</i> Dana terkumpul di tiga bank yang nantinya akan membayarkan premi kepada 28 penyelenggara asuransi.	<i>Multiple fund</i>	<i>Multiple fund</i>

1	2	3	4	5	6	7	8
Sumber pembiayaan	Premi dari peserta, pemberi kerja, dan pemerintah	Dibiayai dari kontribusi individu, pemberi kerja dan subsidi pemerintah.	Sebagian besar didanai pemerintah. Pemerintah pusat memberikan grant kepada provinsi untuk pembiayaan rumah sakit dan kotamadya untuk sistem pemeliharaan primer; premi dari kontribusi wajib NIS dan <i>out of pocket</i> pasien.	<i>General taxation</i>	Pemerintah (sistem jaminan sosial) dan iuran dari pekerja dan pemberi kerja (SHI)	Iuran pekeja formal dan subsidi pemerintah	Dari pemerintah federal dan provinsi yaitu berasal dari pajak, dan di Ontario dan British Colombia berasal juga dari premi wajib.
Premi/ Iuran	Bervariasi sesuai pekerjaan dan penghasilan	Premi merupakan kontribusi dari pekerja dan pemberi kerja dengan perbandingan 50:50	NIS berasal dari kontribusi wajib karyawan, pengusaha dan wiraswasta.	Tidak ada premi.	Pada program SHI, iuran sebesar 11% dari pendapatan yang ditanggung 1/3 oleh pekerja dan 2/3 oleh pemberi kerja.	ISAPRE memungut iuran sebesar 7% dari penghasilan.	Beberapa provinsi mensyaratkan premi wajib dengan tariff flat atas pendapatan tambahan.
PPK pemerintah/ swasta	Seluruh PPK baik milik pemerintah maupun swasta yang telah dikontrak oleh NHI	Mayoritas swasta	PPK pemerintah dan swasta	PPK pemerintah dan swasta.	PPK pemerintah dan swasta	PPK pemerintah dan swasta.	Swasta

1	2	3	4	5	6	7	8
Sistem Pembayaran kepada PPK	Sistem <i>Global Budget</i> digunakan pada tahun 1998 – 2002. Sekarang yang dipakai adalah sistem <i>fee for service</i> dan <i>pay for performance</i> untuk beberapa perawatan, serta adanya <i>copayment</i> .	<i>Fee for service</i>	<i>Fee for service</i>	<i>Global budget</i>	Diatur oleh masing-masing perusahaan asuransi.	Diatur oleh masing-masing perusahaan asuransi.	Sistem diatur masing-masing pemerintah provinsi, <i>global budget</i> atau <i>fee for service</i> .
Cakupan Jaminan Pelayanan Kesehatan	Rawat jalan, rawat inap, perawatan gigi, terapi pengobatan tradisional China, pelayanan kesehatan anak-anak, rehabilitasi jiwa, rehabilitasi fisik, perawatan bagi jompo dan perawatan penyakit kronis.	Pelayanan medis di rumah sakit, perawatan dokter, perawatan gigi, obat-obatan dan beberapa sarana transportasi. Kehamilan normal tidak ditanggung	NIS mengganti penuh semua pengeluaran untuk persalinan, perawatan anak-anak, perawatan atas kecelakaan industrial, biaya konsultasi, resep obat-obatan, perawatan ortodontik penduduk usia sampai dengan 19 tahun, dan perawatan gigi penduduk usia diatas 19 tahun.	Perawatan dasar, rawat inap, perawatan kesehatan jangka panjang, optalmologi dan gigi, kecuali kehamilan, penuaan, menopause dan pubertas, AIDS/HIV, gangguan alergi, masalah seksual, perubahan jenis kelamin, kondisi kronis, kosmetika, dll.	Cakupan sesuai dengan paket yang dipilih dari perusahaan asuransi. Namun, pemerintah menetapkan standar dan jenis pelayanan komprehensif yang harus dicakup.	ISAPRE : cakupan sesuai dengan paket pelayanan yang dipilih. Swasta tidak mencakup penyakit katastropik. Sedangkan, FONASA mencakup hingga katasropik.	Perawatan medis yang diberikan oleh dokter dan rumah sakit, kecuali pelayanan medis seperti operasi bedah laser mata, bedah kosmetik dan prosedur medis non-dasar lainnya.

Sumber : diolah sendiri, 2010.

**Hasil Komparasi *Best Practice* Sistem Jaminan Kesehatan
Dengan Sistem Program JKBM**

Kategori	Rangkuman <i>Best Practice</i>	Program JKBM	Hasil Perbandingan
Kewenangan bidang kesehatan	Mayoritas diatur oleh pemerintah pusat. Dua negara, yaitu Norwegia dan Kanada, kewenangan juga diserahkan kepada pemerintah daerah dengan pembagian tugas dan tanggung jawab yang jelas pada tiap tingkat pemerintahan.	Program JKBM diselenggarakan oleh Pemerintah Provinsi Bali bersama dengan pemerintah-pemerintah kabupaten dan kotamadya dibawahnya.	Kewenangan yang diserahkan kepada daerah sama dengan Norwegia dan Kanada. Program JKBM berdasarkan bahwa pemerintah daerah berkewajiban mengembangkan sistem jaminan sosial. Namun, cakupan pembagian antara tingkat pusat, provinsi dan kabupaten, batas-batas kewenangan belum terinci secara jelas.
Sistem Jaminan Kesehatan	Mayoritas sistem jaminan kesehatan <i>universal coverage</i> terbagi ke dalam beberapa sistem program jaminan. Kecuali, NHI di Taiwan, NIS di Norwegia dan NHS di Inggris.	Di wilayah Provinsi Bali, sistem jaminan kesehatan yang ada sesuai dengan yang diselenggarakan pusat dan juga asuransi komersial. Program JKBM ini diperuntukan bagi penduduk yang tidak memiliki jaminan kesehatan.	<ul style="list-style-type: none"> - Sistem yang dijalankan yaitu terdiri dari beberapa sistem jaminan kesehatan; - Berdasarkan kepesertaan, Program JKBM mirip dengan sistem NHI di Jepang; - Untuk wilayah Bali, sistem jaminan telah mencakup seluruh penduduk dengan diselenggarakannya Program JKBM.
Perencana Sistem Jaminan Kesehatan	NHI Taiwan oleh <i>the Bureau of NHI</i> . Jepang, Inggris, Kolombia dan Chili oleh Pemerintah Pusat. Norwegia oleh tiap level pemerintahan, dan Kanada oleh masing-masing pemerintah provinsi.	Sistem Program JKBM direncanakan oleh Pemerintah Provinsi.	Sama dengan Norwegia dan Kanada yang sistem jaminan kesehatannya direncanakan oleh pemerintah provinsi.
Kepesertaan Jaminan Kesehatan	Kepesertaannya telah <i>universal coverage</i> . Mayoritas peserta diklasifikasikan berdasarkan status pekerjaan dan penghasilannya.	Peserta Program JKBM adalah penduduk ber-KTP Bali yang tidak memiliki jaminan kesehatan.	<ul style="list-style-type: none"> - Kepesertaan sama dengan sistem NHI Jepang. - Program JKBM tidak memperhatikan besar penghasilan pesertanya.
Bapel Jaminan Kesehatan	Norwegia dan Inggris bapelnya adalah pemerintah. Sedangkan lainnya menunjuk bapel tersendiri sesuai dengan sistem jaminan kesehatannya. Ada yang satu bapel seperti Taiwan dan lainnya terdiri dari lebih dari satu bapel jaminan kesehatan.	Tidak ada bapel. Program diselenggarakan oleh pemerintah provinsi.	Sama dengan Norwegia dan Inggris yaitu bapelnya adalah pemerintah.

Kategori	Rangkuman <i>Best Practice</i>	Program JKBM	Hasil Perbandingan
Sistem Pembiayaan	Ada yang menggunakan <i>single fund</i> dan <i>multiple fund</i> .	<i>Single fund</i> oleh pemerintah provinsi.	Model <i>single fund</i> sama dengan model NHS di Inggris.
Sumber Pembiayaan	Ada yang berasal dari premi peserta, pemberi kerja dan subsidi pemerintah ataupun <i>general taxation</i> .	Sumber sepenuhnya berasal dari pemerintah dan merupakan <i>sharing</i> dana dari pemerintah provinsi dan pemerintah kabupaten serta kotamadya.	Sama dengan sumber pembiayaan di Inggris dan Kanada yang berasal dari pemerintah.
Premi/ Iuran	Mayoritas, kecuali Inggris dan kebanyakan provinsi di Kanada, memungut premi atas jaminan kesehatannya.	Tidak ada pungutan premi.	Sama dengan pelaksanaan di Inggris dan kebanyakan provinsi di Kanada.
PPK	Mayoritas PPK yang dikontrak/ kerja sama dengan PPK pemerintah dan swasta.	PPK Tingkat I, II, dan III yang dimiliki oleh pemerintah di wilayah Provinsi Bali.	PPK pada Program JKBM hanya PPK Pemerintah saja, sedangkan <i>best practice</i> juga mengikutsertakan PPK swasta.
Sistem Pembayaran kepada PPK	Mayoritas berdasarkan <i>fee for service</i> , ada juga yang menggunakan <i>global budget</i> dan <i>pay for performance</i> .	Berdasarkan klaim yang menggunakan tarif yang telah ditentukan. Tarif itu sendiri berdasarkan <i>fee for service</i> .	Sama menggunakan <i>fee for service</i> .
Cakupan Jaminan Pelayanan	Cakupan secara umum sama yaitu mencakup pelayanan rawat jalan, rawat inap, perawatan gigi dan sebagainya. Pengecualian seperti operasi bedah laser mata, bedah kosmetik dan prosedur medis non-dasar lainnya.	Mencakup pelayanan rawat jalan, rawat inap, perawatan gigi dan sebagainya. Pengecualian seperti operasi bedah laser mata, bedah kosmetik dan prosedur medis non-dasar lainnya.	Cakupan sama.

Sumber : diolah sendiri, 2010.

**ALOKASI DANA JAMINAN KESEHATAN BALI MANDARA
KABUPATEN KOTA SE-BALI TAHUN 2010**

No	Kabupaten/Kota	Tingkat PAD TA.2009	Scor	Bobot	Nilai	Jml Penduduk Non JPK	Scor	Bobot	Nilai	Total Nilai	Pagu JKBM	Alokasi
1	2	3	5	6	7	8	9	10	11	12 = (7 + 11)	13	14 = (12 x 13)
1.	Jembrana	20,715,928,577.00	20.030	0.20	4.006	227,579.00	9.370	0.80	7.496	11.502	100,000,000,000.00	11,502,000,000.00
2.	Tabanan	49,647,837,161.50	8.360	0.20	1.672	325,483.00	13.410	0.80	10.728	12.400	100,000,000,000.00	12,400,000,000.00
3.	Badung	667,558,833,175.64	0.620	0.20	0.124	309,212.00	12.740	0.80	10.192	10.316	100,000,000,000.00	10,316,000,000.00
4.	Kota Denpasar	156,036,195,659.00	2.660	0.20	0.532	309,539.00	12.750	0.80	10.200	10.732	100,000,000,000.00	10,732,000,000.00
5.	Gianyar	86,533,558,614.50	4.800	0.20	0.960	320,072.00	13.190	0.80	10.552	11.512	100,000,000,000.00	11,512,000,000.00
6.	Klungkung	23,695,468,265.00	17.520	0.20	3.504	126,454.00	5.210	0.80	4.168	7.672	100,000,000,000.00	7,672,000,000.00
7.	Bangli	15,178,848,573.00	27.340	0.20	5.468	146,427.00	6.030	0.80	4.824	10.292	100,000,000,000.00	10,292,000,000.00
8.	Karangasem	37,500,000,000.00	11.070	0.20	2.214	241,200.00	9.940	0.80	7.952	10.166	100,000,000,000.00	10,166,000,000.00
9.	Buleleng	54,706,274,428.00	7.600	0.20	1.520	421,532.00	17.360	0.80	13.888	15.408	100,000,000,000.00	15,408,000,000.00
		1,111,572,944,453.64	100.00	0.20	20.000	2,427,498.00	100.00	80%	80.00	100.000	100,000,000,000.00	100,000,000,000.00

Ket :

- _____
- Jumlah PAD Kabupaten/Kota se-Bali
- * Scor Pembalik = $\frac{\text{Jumlah PAD Kabupaten/Kota se-Bali}}{\text{Jumlah PAD masing-masing Kabupaten/Kota}}$
- Scor Pembalik masing-masing Kabupaten/Kota
- ** Scor = $\frac{\text{Scor Pembalik masing-masing Kabupaten/Kota}}{\text{Total Scor Pembalik}} \times 100$
- *** Scor non JPK = $\frac{\text{Jumlah non JPK masing-masing Kabupaten/Kota}}{\text{Total Skor Pembalik}} \times 100$

Tahapan-Tahapan Simulasi Perhitungan Biaya Utilisasi Pelayanan Kesehatan di Puskesmas

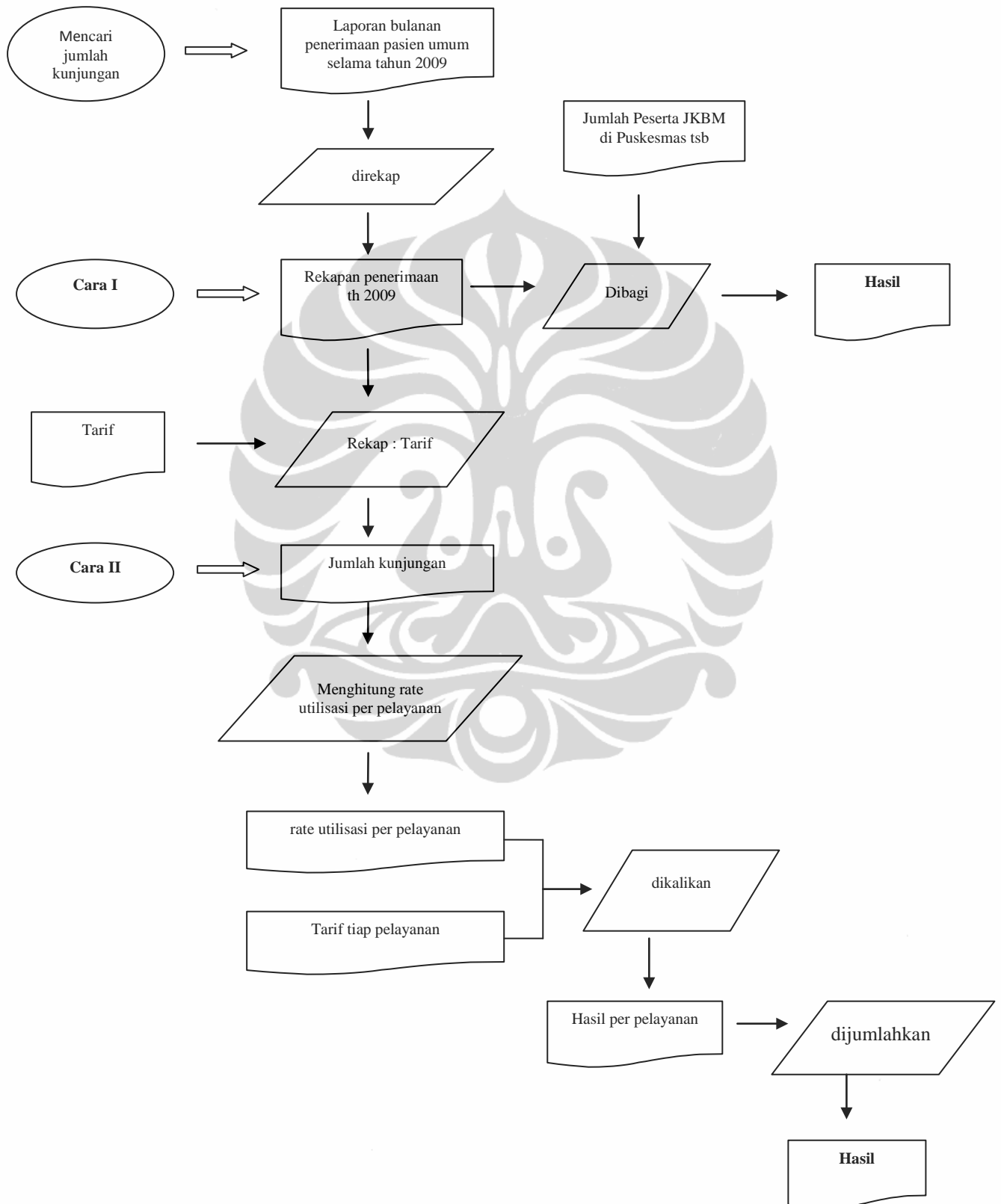

Tahapan-Tahapan Simulasi Perhitungan Biaya Utilisasi Pelayanan Kesehatan di Rumah Sakit

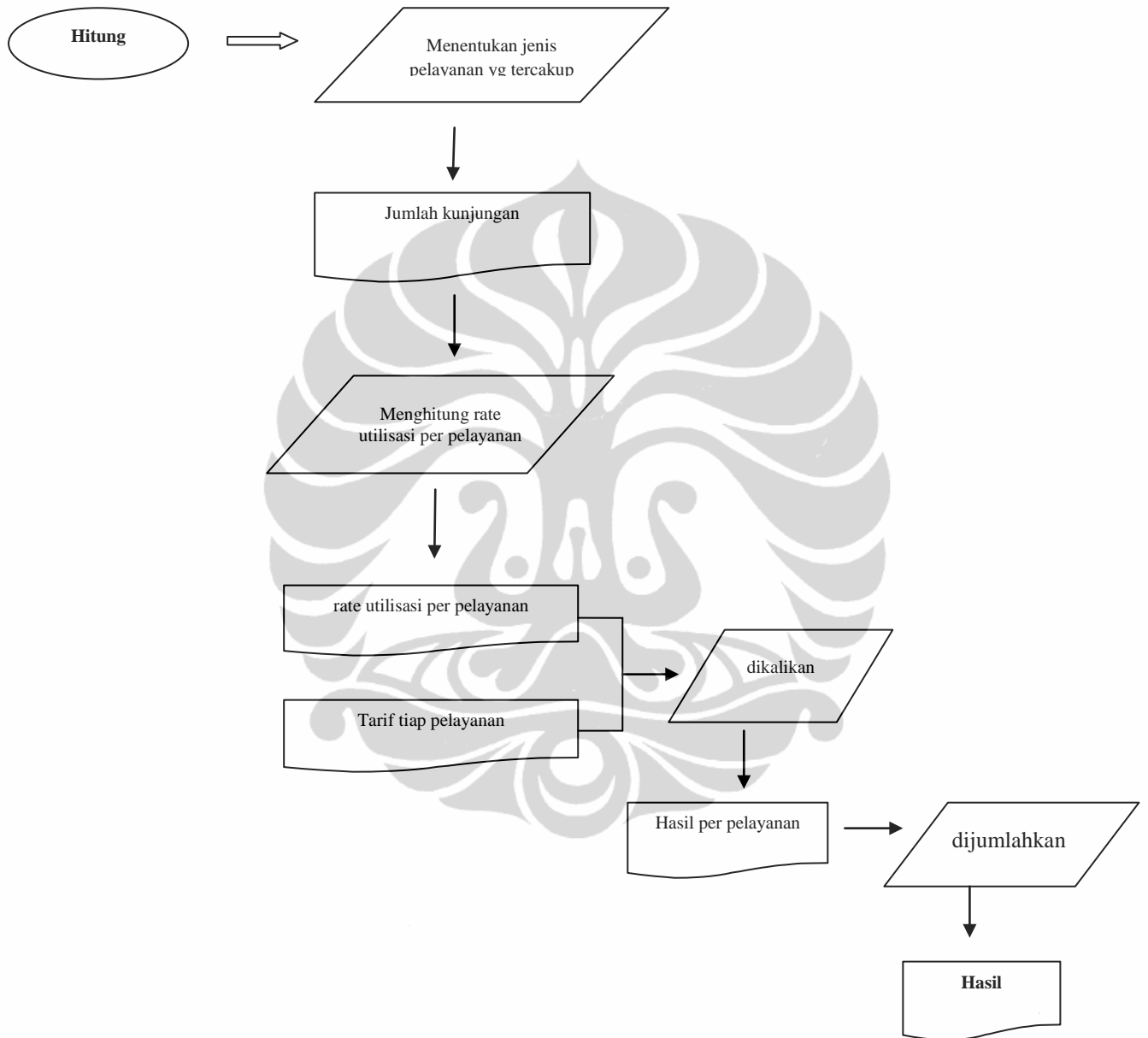

Cara Penghitungan Biaya Kapitasi di Puskesmas

Uraian Jenis Biaya Kesehatan di Puskesmas	Tarif sesuai Perda no 5 Tahun 2001 Kota Denpasar	Penerimaan Puskesmas Tahun 2009	Kunjungan	Rate Utilisasi Yankes	Kapitasi Yankes
1	2	3	4	5	6 (5x2)
Karcis	500	3.713.000	7.426 ¹	197 ²	99 ³
Pelayanan Rawat Jalan		15.207.000		0	0
Jasa Sarana	1.500	9.124.000	6.083	161	242
Jasa Pelayanan	1.000	6.083.000	6.083	161	161
Dst.....				0	0
		1.896.000		0	0
Jumlah Peserta JKBM	37.687				
Jumlah Penerimaan 1 Tahun		51.159.250			1.357 ⁴
		1.357 ⁵			

$$1. \frac{\text{Rp}3.713.000}{\text{Rp}500}$$

$$2. \frac{7.426}{37.687} \times 1.000 \text{ jiwa}$$

$$3. \frac{197}{1.000} \times 500$$

$$4. \sum \text{Kapitasi Yankes}$$

$$5. \frac{51.159.250}{37.687}$$

Simulasi Penghitungan Biaya Kapitasi di Puskesmas (Tanpa Fasilitas Rawat Inap)

Uraian Jenis Biaya Kesehatan di Puskesmas	Tarif sesuai Perda no 5 Tahun 2001 Kota Denpasar	Kunjungan	Rate Utilisasi Yankes	Kapitasi Yankes
1	2	3	4	5
Karcis	500	7,426	197	99
Pelayanan Rawat Jalan			0	0
Jasa Sarana	1,500	6,083	161	242
Jasa Pelayanan	1,000	6,083	161	161
			0	0
Tindakan Medik Op. Terencana			0	0
Jasa Sar. Sederhana	1,000	1,159	31	31
Jasa sarana kecil I	5,000	21	1	3
Jasa Pel. Sederhana	500	1,159	31	15
Jasa Pel. Kecil I	2,500	21	1	1
Jasa Anastesi Sederhana	250	0	0	0
Jasa Anastesi Kecil I	750	0	0	0
			0	0
Tindakan Med. Op Tak Terencana			0	0
Jasa Sar. Sederhana	1,000	473	13	13
Jasa sarana kecil I	5,000	13	0	2
Jasa Pel. Sederhana	750	473	13	9
Jasa Pel. Kecil I	3,750	11	0	1
			0	0
Tindakan Med. non Op Terencana			0	0
Jasa Sar. Sederhana	1,000	64	2	2
Jasa sarana kecil I	5,000	0	0	0
Jasa Pel. Sederhana	500	96	3	1
Jasa Pel. Kecil I	2,500	0	0	0
			0	0
Pel. Penun M.P. Lab			0	0
Jasa Sar. Sederhana 1	750	1,495	40	30
Jasa Sar. Sederhana 2	1,000	0	0	0
Jasa Pel. Sederhana 1	500	2,242	59	30
Jasa Pel. Sederhana 2	1,000	0	0	0
			0	0
Pel. Medik Gigi			0	0
Jasa Sar. Sederhana 1	6,500	1,235	33	213
Jasa Sar Sederhana 2	12,000	442	12	141
Jasa Sar. Sederhana 3	35,000	0	0	0
Jasa Pel. Sederhana 1	3,500	1,235	33	115
Jasa Pel. Sederhana 2	8,000	442	12	94
Jasa Pel. Sederhana 3	20,000	0	0	0
			0	0
Pelayanan Kebidanan			0	0
Jasa Sarana Bidan			0	0
Jasa Sar. Dokter Umum			0	0
Jasa Pel. Bidan			0	0
Jasa Pel. Dokter Umum			0	0
			0	0
Pelayanan Pem. Kes.			0	0
Jasa Sarana Sekolah	1,000	699	19	19
Jasa Sarana Pekerjaan	1,500	1,351	36	54
Jasa Sarana ke luar negeri	4,000	54	1	6
Jasa Pel. Sekolah	1,000	699	19	19
Jasa Pel. Pekerjaan	1,500	1,351	36	54
Jasa Pel ke luar negeri	4,000	50	1	5
Jumlah Peserta JKBM	37,687			
Jumlah Penerimaan 1 Tahun				1,357

Asumsi :

Tarif perawatan tak terencana di dalam jam kerja.

Sumber : Data diolah, 2010.

Simulasi Penghitungan Biaya Kapitasi di Puskesmas (dengan Fasilitas Rawat Inap)

Uraian Jenis Biaya Kesehatan di Puskesmas	Tarif sesuai Perda no 5 Tahun 2001 Kota Denpasar	Kunjungan	Rate Utilisasi Yankes	Kapitasi Yankes
1	2	3	4	5
Karcis	500	4,293	73	36
Pelayanan Rawat Jalan				
Jasa Sarana	1,500	2,644	45	67
Jasa Pelayanan	1,000	2,644	45	45
Pel. Rawat Inap				
Jasa Sar. Kls IIIA/ Plus	8,000	356	6	48
Jasa Pel. Kls IIIA/Plus	3,000	356	6	18
Jasa Sar. Bayi B Lahir	8,000	356	6	48
Jasa Pel. Bayi B Lahir	3,000	356	6	18
Jasa Administrasi				
Kelas III A/ Pusk	8,000	356	6	48
Bayi Baru Lahir	8,000	356	6	48
Tindakan Medik Op. Terencana				
Jasa Sar. Sederhana	1,000			
Jasa sarana kecil I	5,000			
Jasa Pel. Sederhana	500			
Jasa Pel. Kecil I	2,500			
Jasa Anastesi Sederhana	250			
Jasa Anastesi Kecil I	750			
Tindakan Med. Op Tak Terencana				
Jasa Sar. Sederhana	1,000	197	3	3
Jasa sarana kecil I	5,000	16	0	1
Jasa Pel. Sederhana	750	197	3	2
Jasa Pel. Kecil I	3,750	16	0	1
Tindakan Med. non Op Terencana				
Jasa Sar. Sederhana	1,000			
Jasa sarana kecil I	5,000			
Jasa Pel. Sederhana	500			
Jasa Pel. Kecil I	2,500			
Pel. Penun M.P. Lab				
Jasa Sar. Sederhana 1	750	163	3	2
Jasa Sar. Sederhana 2	1,000	1	0	0
Jasa Pel. Sederhana 1	500	163	3	1
Jasa Pel. Sederhana 2	1,000	1	0	0
Pel. Medik Gigi				
Jasa Sar. Sederhana 1	6,500	1,311	22	144
Jasa Sar Sederhana 2	12,000	179	3	36
Jasa Sar. Sederhana 3	35,000	0	0	0
Jasa Pel. Sederhana 1	3,500	1,311	22	78
Jasa Pel. Sederhana 2	8,000	179	3	24
Jasa Pel. Sederhana 3	20,000	0	0	0
Pelayanan Kebidanan				
Jasa Sarana Bidan	125,000	356	6	752
Jasa Sar. Dokter Umum	125,000	0	0	0
Jasa Pel. Bidan	25,000	356	6	150
Jasa Pel. Dokter Umum	25,000	0	0	0
Pelayanan Pem. Kes.				
Jasa Sarana Sekolah	1,000	52	1	1
Jasa Sarana Pekerjaan	1,500	189	3	5
Jasa Sarana ke luar negeri	4,000	2	0	0
Jasa Pel. Sekolah	1,000	72	1	1
Jasa Pel. Pekerjaan	1,500	176	3	4
Jasa Pel ke luar negeri	4,000	2	0	0
Jumlah Peserta JKBM	59,169			
Jumlah Penerimaan 1 Tahun				1,584

Asumsi :

Tarif perawatan tak terencana di dalam jam kerja.

Sumber : Data diolah, 2010.

SIMULASI PERHITUNGAN KAPTASI PELAYANAN KESEHATAN DI RSUD

388,057

NO	UNIT PELAYANAN	JENIS PELAYANAN	KUNJUNGAN	UTILISASI YANKES	Tarif Askes	KAPTASI YANKES
1	Rawat jalan tk pertama					
	a. Rawat jalan tk lanjutan di Poli Spesialis	Paket 1 (Pemeriksaan)	17,692	46	12,000.00	547
	b. Rawat jalan tk lanjutan di Unit Gawat Darurat	Paket 1 (Pemeriksaan)	5,081	13	20,000.00	262
2	Paket pelayanan satu hari (one day care)		235	1	80,000.00	48
3	Rawat Inap					
	a. Rawat inap tingkat lanjutan di ruang perawatan biasa		1,669	4	125,000.00	538
	b. Rawat inap tingkat lanjutan di ruang perawatan khusus					
	1) ICU/NICU/PICU		862	2	420,000.00	933
	2) ICCU				420,000.00	-
	3) Ruang Intermediate/high care unit (HCU) dan ruang perawatan lain yang setara		435	1	165,000.00	185
4	Paket pemeriksaan Radiodiagnostik : paket II B		1,722	4	53,000.00	235
5	Paket pemeriksaan Elektromedik : paket II C		1,847	5	50,000.00	238
	Paket Pemeriksaan Laboratorium: paket II A		5,080	13	33,000.00	428
6	Pelayanan luar paket					
	a. Pemeriksaan laboratorium luar paket	I. KIMIA DARAH				
		1. Amilase darah			15,500.00	
		2. Amilase urine			15,500.00	
		3. Analisa batu ginjal			32,500.00	
		4. Analisa gas darah			40,000.00	
		5. Asam empedu			24,000.00	
		6. Asam urat	416	1	10,000.00	11
		7. Calsium ion			17,000.00	
		8. Cholinesterase			18,000.00	
		9. Creatine kinase	112	0	29,000.00	8
		10. CK-MB	1	0	29,000.00	0
		11. CT darah	575	1	10,000.00	15
		12. CT Urine	1	0	10,000.00	0
		13. Elektroforese protein			32,500.00	
		14. Fosfatase asam			10,000.00	
		15. Fruktosamin			30,000.00	
		16. GLDH			24,000.00	
		17. HBDH			27,500.00	
		18. Kalium darah	524	1	9,000.00	12
		19. Kalium urine	1	0	9,000.00	0
		20. Kalsium darah	82	0	9,000.00	2
		21. Kalsium urine			9,000.00	
		22. Lipase darah			27,500.00	
		23. Lipase urine			27,500.00	
		24. Magnesium	61	0	15,500.00	2
		25. natrium darah			9,000.00	
		26. natrium urine			9,000.00	
		27. Phosphat urine			9,000.00	
		28. Phosphate darah			9,000.00	
		29. Troponin T			100,000.00	
		II. DIABETES				
		1. Glikolysis Hb/HbA1C			65,000.00	
		2. Glukosa darah puasa	985	3	10,000.00	25
		3. Glukosa darah PP	896	2	10,000.00	23
		4. Glukosa darah sewaktu	981	3	10,000.00	25
		5. Glukosa Toleransi Test			10,000.00	
		6. Urine 4 porsi/kurve harian	11	0	15,000.00	
		III. FUNGSI HATI				
		1. Protein total	122	0	12,000.00	4
		2. Albumin	210	1	12,000.00	6
		3. Globulin			12,000.00	
		4. Bilirubin total	228	1	12,000.00	7
		5. Bilirubin direk/indirek	226	1	12,000.00	7
		6. Fosfatase alkali			16,500.00	
		7. Gamma GT			16,500.00	
		8. SGOT	914	2	12,000.00	28
		9. SGPT	955	2	12,000.00	30
		IV. FUNGSI GINJAL				
		1. Ureum	1,371	4	12,000.00	42
		2. Creatinin	1,278	3	12,000.00	40
		3. Creatinin clearance			24,000.00	
		4. Urea clearance			24,000.00	
		V. ANALISA LEMAK				
		1. Cholesterol total	241	1	11,500.00	7
		2. Cholesterol LDL	3	0	11,500.00	0
		3. Cholesterol HDL	176	0	11,500.00	5
		4. Trigliserida	205	1	16,000.00	8
		VI. HEMATOLOGI				
		1. Asam folat			42,000.00	
		2. Elektroforesis Hb			30,000.00	

NO	UNIT PELAYANAN	JENIS PELAYANAN	KUNJUNGAN	UTILISASI YANKES	Tarif Askes	KAPTASI YANKES
		3. Ferritin		0,00	54.000,00	-
		4. G6PD		0,00	54.000,00	-
		5. Ham/ret		0,00	22.000,00	-
		6. Hb F		0,00	30.000,00	-
		7. NAP		0,00	54.000,00	-
		8. NSE		0,00	54.000,00	-
		9. Pewarnaan acid phosphatase		0,00	42.000,00	-
		10. Pewarnaan besi		0,00	30.000,00	-
		11. Pewarnaan sunsum tulang		0,00	30.000,00	-
		12. SI & TBC (Total iron binding cap)		0,00	18.000,00	-
		13. SIBC (Serum iron binding cap)		0,00	16.000,00	-
		14. Sudan blk B (SBB)		0,00	25.000,00	-
		15. Sugar water test		0,00	13.000,00	-
		16. Transferrin		0,00	90.000,00	-
		17. Vitamin B12 RIA		0,00	35.000,00	-
				0,00	-	-
		VII. SEROLOGI		0,00	-	-
		1. Anti CMV IgG		0,00	54.000,00	-
		2. Anti CMV IgM		0,00	54.000,00	-
		3. Anti HAV IgM		0,00	54.000,00	-
		4. Anti HAV Total		0,00	54.000,00	-
		5. Anti HBc IgM		0,00	33.000,00	-
		6. Anti HBc Total		0,00	54.000,00	-
		7. Anti Hbe		0,00	78.000,00	-
		8. Anti HBs		0,00	23.000,00	-
		9. Anti HCV	21	0,05	48.000,00	3
		10. Anti Helicobacter Pylori IgG		0,00	42.000,00	-
		11. Anti Helicobacter Pylori IgM		0,00	42.000,00	-
		12. Anti HSV I IgG		0,00	42.000,00	-
		13. Anti HSV I IgM		0,00	42.000,00	-
		14. Anti HSV II IgG		0,00	42.000,00	-
		15. Anti HSV II IgM		0,00	42.000,00	-
		16. Anti rubelle IgG		0,00	36.000,00	-
		17. Anti rubella IgM		0,00	36.000,00	-
		18. Anti TB		0,00	36.000,00	-
		19. Anti Toxoplasma IgG		0,00	54.000,00	-
		20. Anti Toxoplasma IgM		0,00	54.000,00	-
		21. ASTO		0,00	29.000,00	-
		22. CMV IgG Avidity		0,00	54.000,00	-
		23. CRP kuantitatif		0,00	29.000,00	-
		24. Dengue blot IgG		0,00	54.000,00	-
		25. Dengue blot IgM		0,00	54.000,00	-
		26. Faktor Rheumatoid		0,00	15.000,00	-
		27. PTA - ABS		0,00	30.000,00	-
		28. Hbe Ag		0,00	78.000,00	-
		29. Hbs Ag	24	0,06	30.000,00	2
		30. HSV I IgG		0,00	42.000,00	-
		31. HSV II IgM		0,00	42.000,00	-
		32. TPHA (Treponema Palidum		0,00	20.000,00	-
		33. VDRL		0,00	10.000,00	-
		34. Widal	231	0,60	23.000,00	14
				0,00	-	-
		VIII. MIKROBIOLOGI		0,00	-	-
		1. Biakan jamur		0,00	36.000,00	-
		2. Biakan mikroorganisme dengan resistensi		0,00	80.000,00	-
		3. Biakan salmonella shigela		0,00	36.000,00	-
		4. Seduhan langsung pewarna BTA		0,00	22.000,00	-
		5. Seduhan langsung pewarna gram		0,00	9.500,00	-
				0,00	-	-
		IX. URINE		0,00	-	-
		1. Beta HCG		0,00	17.000,00	-
		2. Eubach		0,00	7.500,00	-
		3. Hemosiderin		0,00	6.000,00	-
		4. Oval fat body		0,00	6.000,00	-
		5. Protein kuantitatif		0,00	6.000,00	-
				0,00	-	-
		X. HORMON		0,00	-	-
		1. Estradiol		0,00	72.000,00	-
		2. Estrogen		0,00	72.000,00	-
		3. FREE T3		0,00	42.000,00	-
		4. FREE T4		0,00	42.000,00	-
		5. FSH		0,00	42.000,00	-
		6. LH		0,00	72.000,00	-
		7. Progesteron		0,00	72.000,00	-
		8. Prolactine		0,00	72.000,00	-
		9. T3		0,00	42.000,00	-
		10. T4		0,00	42.000,00	-
		11. T3 up take		0,00	42.000,00	-
		12. Tiroid stimulating hormon (TSH)		0,00	42.000,00	-
				0,00	-	-
		XI. CAIRAN TUBUH		0,00	-	-
		1. Cairan otak		0,00	78.000,00	-
		2. Cairan pleura/sicstest		0,00	78.000,00	-
		3. Cairan sendi		0,00	78.000,00	-
				0,00	-	-
		XII. DRUG MONITORING		0,00	-	-
		1. Aminophylin		0,00	30.000,00	-

NO	UNIT PELAYANAN	JENIS PELAYANAN	KUNJUNGAN	UTILISASI YANKES	Tarif Askes	KAPITASI YANKES
		XIII. HEMOSTASIS				
		1. Agregasi trombosit (ADP)			65.000,00	
		2. Anti faktor Xa			165.000,00	
		3. Anti Trombin III			84.000,00	
		4. APTT (Masa Tromboplastin Parsial)	205	1	22.000,00	12
		5. Assay faktor IX			225.000,00	
		6. Assay faktor VIII			225.000,00	
		7. F.Von Willebrands			165.000,00	
		8. Fibrinogen Degredation Product (FDP) / D Dimer			30.000,00	
		9. Inhibitor VIII			205.000,00	
		10. Kadar fibrinogen			18.000,00	
		11. Lupus anticoagulan			155.000,00	
		12. Masa lisis euglobulin			22.000,00	
		13. PT (Prothombin Time)	74	0	33.000,00	6
		14. Thromboplastin Generation Time			84.000,00	
		15. Thrombotest			30.000,00	
		XIV. IMUNOLOGI				
		1. Alfa 1 Antitrisin kuantitatif			65.000,00	
		2. Alfa 2 Makro Globulin kuantitatif			30.000,00	
		3. ANA Titrasi			54.000,00	
		4. Anti Kappa			54.000,00	
		5. Anti Lambda			54.000,00	
		6. Complement 3 (C3)			54.000,00	
		7. Complement 4 (C4)			54.000,00	
		8. Cryoglobulin			15.500,00	
		9. IgA/IgG/IgM	60	0	70.000,00	11
		10. IgE			54.000,00	
		11. Imuno Elektroforesis Anti IgG/IgA/IgM			70.000,00	
		12. Imuno Elektroforesis Whole Anti Serum			70.000,00	
		13. Sel LE			7.000,00	
		14. SMA (smooth muscle anti body)			36.000,00	
		15. T. Cel dan B Cel			30.000,00	
		16. Test kehamilan	54	0	9.500,00	1
		XV. TUMOR MAKER				
		1. AFP			60.000,00	
		2. CA 12-5			57.000,00	
		3. CA 15-3			100.000,00	
		4. CA 19-9			100.000,00	
		5. CEA			100.000,00	
		6. MCA			65.000,00	
		7. Prostat specific antigen (PSA)			10.000,00	
		XVI. PATOLOGI ANATOMI				
		1. Histopatologi				
		a. Biopsi jaringan kecil			54.000,00	
		b. Biopsi jaringan sedang			65.000,00	
		c. Biopsi jaringan besar			78.000,00	
		d. VC jaringan (potongan beku)			155.000,00	
		e. Biopsi khusus (hati, ginjal, sumsum tulang)			155.000,00	
		2. Sitologi				
		a. FNAB			168.000,00	
		b. Sitologi 3x Serial			72.000,00	
		c. Hormonal serial 4x			108.000,00	
		d. Pap smear	13	0	50.000,00	2
		e. Sputum 1 X	21	0	30.000,00	2
		f. Sputum 3x serial, cairan, sikatan, Aspirasi			65.000,00	
		g. Urine serial 3x	511	1	78.000,00	103
	b. Pemeriksaan radiagnostik luar paket	I. RADIOLOGI				
		1. Abdomen 3 posisi			55.000,00	
		2. Foto OMD			100.000,00	
		3. Apendikogram			50.000,00	
		4. Arteriografi			250.000,00	
		5. Cholesystografi			198.000,00	
		6. Fistulografi			80.000,00	
		7. Hysterosalpingografi(HSG)			70.000,00	
		8. Gastografi			100.000,00	
		9. Mamografi			150.000,00	
		10. MCU			200.000,00	
		11. Myelografi			130.000,00	
		12. Oesophagusgrafi			65.000,00	
		13. Pilelografi			100.000,00	
		14. Pylografi Intravena (BNO + IVP)	20	0	180.000,00	9
		15. RPG			84.000,00	
		16. Sistografi			80.000,00	
		17. Survei tulang			100.000,00	
		18. Tulang belakang 2 posisi (Lumbal/sakral Servikal/Thorakal)			50.000,00	
		19. Uretografi			80.000,00	
		20. Colon In Loop			62.500,00	
		21. X-Ray C Arm			78.000,00	
		II. KEDOKTERAN NUKLIR				
		1. Bone Scanning dengan TC 99 + kit			400.000,00	
		2. Brain scan dengan TC 99 + kit			425.000,00	

NO	UNIT PELAYANAN	JENIS PELAYANAN	KUNJUNGAN	UTILISASI YANKES	Tarif Askes	KAPITASI YANKES
2.	Tindakan Medis Operatif (Anastesi Umum dan Lambat)					
	A. Tindakan Medis Operatif Kelompok I		170	0	17.500.000,00	767
	B. Tindakan Medis Operatif Kelompok II		127	0	2.500.000,00	818
	C. Tindakan Medis Operatif Kelompok III		39	0	3.500.000,00	352
	D. Jenis Tindakan Medis Operatif Kelompok Khusus	I. Anak				
		1. Atrisia Esofagus			7.500.000,00	
		2. Dismel			5.000.000,00	
		3. PSA			5.000.000,00	
		4. Splenektomi Parsial			7.500.000,00	
		II. Digestif				
		1. Gastrectomi (Bilroh 1 & 2)			5.000.000,00	
		2. Koledoko Jjunostomi			5.000.000,00	
		3. Laparoskopik Kolesistektomi			5.000.000,00	
		4. Mega kolon Hierchprung			6.000.000,00	
		5. Miles Operation			5.000.000,00	
		6. Pankreatiktomi			5.500.000,00	
		7. Reseksi Esofagus + Interposisi kolon			7.500.000,00	
		8. Reseksi Hepar			7.500.000,00	
		9. Splenektomi			7.500.000,00	
		III. Kebidanan / Obgyn				
		1. Dehulking			5.000.000,00	
		2. Histrctomy Radkasi			6.300.000,00	
		3. Laparascopy operatif			5.000.000,00	
		4. Operasi Tumor ganas Ovarium			6.000.000,00	
		5. Surgical Staging			5.000.000,00	
		6. Vulvektomi			6.000.000,00	
		IV. Mata				
		1. Ablatio retina			5.000.000,00	
		2. Dekompresi			4.000.000,00	
		3. Fraktur Tripodo Multiple			7.000.000,00	
		4. Orbitotomi lateral			5.000.000,00	
		5. Rekonstruksi kelopak berat			5.000.000,00	
		6. Rekonstruksi Orbita Congenital			5.000.000,00	
		7. Rekonstruksi Saket Berat			5.000.000,00	
		8. Triple Prodiser Kerauplasti dg Glaukoma			6.000.000,00	
		9. Virektomi			5.000.000,00	
		V. Onkology				
		1. Diseksi Kelenjar Eanguinal			5.000.000,00	
		2. Diseksi Leher Radikal Modifikasi Fungsional			5.000.000,00	
		3. Eksisi Luas Radikal + Rekonstruksi			5.000.000,00	
		4. Glospektomi Totalis			5.000.000,00	
		5. Hemiglospektomi + RND			5.000.000,00	
		6. Hemipelvektomi			6.000.000,00	
		7. Maksilektomi Totalis			5.000.000,00	
		8. Mandibulektomi Parsialis dg Rekonstruksi			5.000.000,00	
		9. Mandibulektomi Totalis			5.000.000,00	
		10. mastektomi Radikal			5.000.000,00	
		11. Paratidektomi Radikal + mandibulektomi			5.500.000,00	
		12. Pembedahan Forequarter			6.000.000,00	
		VI. Orthopedi				
		1. Amputasi forequarter			5.000.000,00	
		2. Amputasi Hind Quarter			5.000.000,00	
		3. Arthroscopy			5.000.000,00	
		4. Fraktur yang kompleks (Fraktur Acetabulum, Tulang belakang, Fraktur Pelvis)			7.500.000,00	
		5. Ganti sendi (total knee, HIP, Elbow) tidak termasuk alat			6.000.000,00	
		6. Microsurgery			5.000.000,00	
		7. Scoliosis			8.000.000,00	
		8. Spondilitis			8.000.000,00	
		VII. Paru				
		Paket A Bedah Paru, terdiri dari :				
		1. Air Plumbege			24.000.000,00	
		2. Dikortikasi			24.000.000,00	
		3. Lobektomi			24.000.000,00	
		4. Muscle Plumbege			24.000.000,00	
		5. Pneumektomi			24.000.000,00	
		6. Segmenektomi			24.000.000,00	
		7. Torakoplasty			24.000.000,00	
		8. Torakotomi			24.000.000,00	
		Paket B Bedah Paru, terdiri dari :				
		1. Omentumpepy			24.000.000,00	
		2. Reseksi Trachea			24.000.000,00	
		3. Sleeve Lobektomi			24.000.000,00	
		4. Sleeve Pneumektomi			24.000.000,00	
		5. Trakeoplasti			24.000.000,00	
		VIII. Plastik				
		1. Fraktur Muka Multiple (tanpa miniplate)			7.500.000,00	

NO	UNIT PELAYANAN	JENIS PELAYANAN	KUNJUNGAN	UTILISASI YANKES	Tarif Askes	KAPITASI YANKES
		Screw				
		2. Free Flap Surgery			7.000.000,00	
		3. Fronto orbital advancement pada cranioy-nostosis			6.000.000,00	
		4. Le-Ford Advancement surgery			5.000.000,00	
		5. Orthognatic surgery			5.000.000,00	
		6. Replatasi			7.000.000,00	
		IX. Saraf				
		1. Complicated Functional Neuro :				
		a. Stereotaxy sederhana			12.500.000,00	
		b. Stereotaxy kompleks			14.000.000,00	
		c. Percutaneous Kortotomi			10.500.000,00	
		d. P. Paraverteb / Visceral block			9.000.000,00	
		2. Dekompresi Syaraf tepi			6.500.000,00	
		3. Ekstirpasi Tumor Scalp/Cranium			5.000.000,00	
		4. Korek Impresi Fraktur sederhana :				
		a. Operasi kurang 1 jam			6.500.000,00	
		b. Operasi lebih 1 jam			7.500.000,00	
		5. Kraniotomi + Bedah mikro				
		a. Operasi kurang 4 jam			11.500.000,00	
		b. Operasi lebih 4 jam			13.000.000,00	
		6. Kraniotomi + Endoskopi			11.500.000,00	
		7. Kraniotomi/Koreksi Fraktur				
		a. Operasi kurang 4 jam			9.000.000,00	
		b. Operasi lebih 4 jam			10.500.000,00	
		8. Kraniotomi/trepanasi konvensional				
		a. Operasi kurang 4 jam			9.000.000,00	
		b. Operasi lebih 4 jam			10.500.000,00	
		9. Neuroplast/Anastomosis/Eksplorasi				
		a. Bedah Mikro :				
		1). Plexus Brakhialis/Lumbalis Sacralis			13.500.000,00	
		2). N. Cranialis/Spinalis perifer			11.500.000,00	
		b. Bedah konvensional			9.000.000,00	
		10. Neurektomi/Neurolyse			6.500.000,00	
		11. Operasi tulang punggung :				
		a. Fusi Korpus Vertebra				
		1). Approach Posterior			12.500.000,00	
		2). Approach Anterior			9.000.000,00	
		b. Laminektomi				
		1). Sederhana			9.000.000,00	
		2). Kompleks			10.500.000,00	
		c. Tumor spinal				
		1). Daerah Craniospinal			12.500.000,00	
		2). Daerah Servikal			10.500.000,00	
		3). Daerah Torakolumbal			9.000.000,00	
		12. Pemasangan fiksasi interna			8.000.000,00	
		13. Pemasangan Platasan VA / VP Shunt			7.000.000,00	
		14. Pemasangan trak-si cervical / dan pemasangan Halo/Vest			5.000.000,00	
		15. Rekonstruksi Meningokel				
		a. Kranial (anterior/posterior)			9.000.000,00	
		b. Spina Bifida			9.000.000,00	
		16. Simple functional Ndsurgery				
		a. Percutaneous Rhizotomy/PRGR			7.000.000,00	
		b. Perc facet Denervation dll			7.000.000,00	
		17. Ventrikulostomi/VE Drainage			5.000.000,00	
		X. THT				
		1. Fungsional Endoscopy Sinus Surgery			5.000.000,00	
		2. Glospektomi total			5.000.000,00	
		3. Laringektomi			5.000.000,00	
		4. Mastilektomi			5.000.000,00	
		5. Myocutaneous Flap/Pectoral Mayor			5.000.000,00	
		6. Radikal Neck Desection			5.000.000,00	
		7. Stapedektomi			7.500.000,00	
		8. Temporal Bone Resection			7.500.000,00	
		9. Timpano plastik			5.000.000,00	
		XI. Urology				
		1. Adrenaektomi Abdominotorakal			7.350.000,00	
		2. Bladder Neck Incision			5.000.000,00	
		3. Diseksi RGB Pelvis			5.000.000,00	
		4. Divertikulektomi Vesika			5.000.000,00	
		5. Epididimovasostomi			7.000.000,00	
		6. Explorasi testis mikro surgery			5.000.000,00	
		7. Extended Pyelolitotomi (Gilverne)			5.000.000,00	
		8. Horseshoe Kidney Koreksi			6.000.000,00	
		9. Heal Condot (Bricker)			6.000.000,00	
		10. Limfadenektomi Ilioguinjal			5.000.000,00	
		11. Limfadenektomi Retroperitoneal			5.000.000,00	
		12. Longitudinal Nefrolitotomi (Kadet)			5.000.000,00	
		13. Mikrosurgeri Ligasi Vena Spermatika			5.000.000,00	
		14. Nefrektomi Partial			5.000.000,00	
		15. Nefro Uretrektomi			7.500.000,00	
		16. Nefrostomi Percutan			5.000.000,00	
		17. Percutaneous Nephrolithotripsy (PCNL)			5.000.000,00	
		18. Radikal Cystektomi			7.000.000,00	
		19. Radikal Nefrektomi			7.500.000,00	
		20. radikal Protatektomi			7.500.000,00	

NO	UNIT PELAYANAN	JENIS PELAYANAN	KUNJUNGAN	UTILISASI YANKES	Tarif Askes	KAPITASI YANKES
		21. Rekonstruksi Renovaskular			5.000.000,00	-
		22. Repair vesico vagina fistel complex			7.000.000,00	-
		23. RPLND			7.000.000,00	-
		24. TUR Prostat	24	0	5.000.000,00	309
		25. TUR Tumor buli-buli			5.000.000,00	-
		26. Ureteroneo Cystostomi			5.000.000,00	-
		27. Uretroplasty			5.000.000,00	-
		28. URS	14	0	5.000.000,00	180
		XII. Vaskular				
		1. Aneurisma Aorta			7.500.000,00	-
		2. Arteri Carotis			7.500.000,00	-
		3. Arteri Renalis Stenosis			7.500.000,00	-
		4. Grafting pada Arterial Insufisiensi			7.000.000,00	-
		5. Operasi vascular yang memerlukan teknik Operasi Khusus			6.000.000,00	-
		6. Shunting :				
		a. Femoralis			5.000.000,00	-
		b. Poplitea/Tibialis			5.000.000,00	-
		c. Splenorenal			7.000.000,00	-
		E. Tindakan Medis Non Operatif				
		1. Radiasi Eksterna Konvensional				
		1. Paket I (Pesawat + Simulator)				
		a. Kuratif (<25)			6.500.000,00	-
		b. Definitif (>25)			8.000.000,00	-
		c. Paliatif			3.500.000,00	-
		2. Paket II (Paket I + Treatment Planning System				
		a. Kuratif			9.000.000,00	-
		b. Paliatif			6.000.000,00	-
		c. Definitif			10.000.000,00	-
		d. Radiokastrasi/ non keganasan			3.000.000,00	-
		3. Paket III (Paket II + Alat bantu)				
		a. Kuratif			10.000.000,00	-
		b. Paliatif			7.000.000,00	-
		c. Definitif			12.000.000,00	-
		2. Radiasi Eksterna High Technology				
		1. 3D				
		a. Definitif			17.000.000,00	-
		b. Booster			2.000.000,00	-
		2. IMRT/ IGRT				
		a. Definitif			20.000.000,00	-
		b. Booster			3.500.000,00	-
		3. SRT				
		a. Definitif + SRT Headfix/Body fix			25.000.000,00	-
		b. Booster + SRT Headfix/ Body fix			7.500.000,00	-
		4. SRS				
		a. Definitif + SRS Headfix/ Alat surgery			25.000.000,00	-
		b. Booster + SRT Headfix/ Alat surgery			7.500.000,00	-
		3. Paket Brachytherapy				
		1. A Ovoid/Silinder			8.000.000,00	-
		2. B Ovoid			8.800.000,00	-
		3. A HDR Intraarterial lengkap			9.600.000,00	-
		4. B HDR Intraarterial lengkap			10.400.000,00	-
		5. A nasofaring Intraarterial			9.600.000,00	-
		6. B Nasofaring Intraarterial			12.000.000,00	-
		7. A Payudara Implantasi			8.000.000,00	-
		8. B Payudara Implantasi			8.800.000,00	-
		9. C Payudara Implantasi			9.600.000,00	-
		10. A Cervix Implantasi			8.800.000,00	-
		11. B Cervix Implantasi			10.400.000,00	-
		12. C Cervix Implantasi			12.800.000,00	-
		13. A Lidah Anterior			12.800.000,00	-
		14. B Lidah Anterior			15.200.000,00	-
		15. A Base of Tongue			15.200.000,00	-
		16. B Base of Tongue			18.400.000,00	-
		4. Radiasi Interna				
		1. Terapi Iodidum SO/2000 150m Ci			735.000,00	-
		2. Terapi Samarium 50 m Ci			630.000,00	-
		8. Pelayanan Peralihan				
		Peralihan pada PPK tingkat lanjutan				
		1. Tanpa penyulit	212	1	400.000,00	219
		2. Dengan penyulit				
		- Pervaginam	4	0	750.000,00	8
		- Per abdominan			1.750.000,00	-
		9. Pelayanan Darah, ESWL, MRI dan Transplantasi				
		Organ				
		A. Pelayanan Darah				
		Darah per bag			125.000,00	-
		B. Extra Corporal Shock Wave Lithotripsy (ESWL)				
		1. ESWL fase I			1.700.000,00	-
		2. ESWL fase II			800.000,00	-
		C. Magnetic Resonance Imaging (MRI)				
		MRI dengan Kontras			1.200.000,00	-
		MRI Tanpa Kontras			1.000.000,00	-
		D. Transplantasi Organ			75.000.000,00	-
		E. Hemodiass				