

## Lampiran 1 : Kuesioner

Kode Responden :

**Yth. Mahasiswa Tingkat Akhir  
STEI Tazkia Bogor**

Saya adalah mahasiswa program S2 Ilmu Perpustakaan FIB UI yang akan melakukan penelitian tentang kualitas layanan perpustakaan berdasarkan pendapat mahasiswa tingkat akhir yang sedang menulis skripsi. Oleh karena itu, saya memohon kesediaan teman-teman sekalian untuk memberikan informasi sebaik mungkin tentang kualitas layanan perpustakaan STEI Tazkia menurut pandangan Anda. Informasi ini diharapkan dapat menjadi bahan acuan bagi perpustakaan dalam meningkatkan kualitas layanan bagi mahasiswa STEI Tazkia.

Semua informasi yang Anda berikan merupakan informasi yang jujur dan apa adanya, oleh karena itu kami menganggap informasi yang Anda berikan adalah data yang valid untuk digunakan sebagai data penelitian.

Atas perhatiannya, saya ucapkan terima kasih.

<b>Jenis Kelamin</b>	<b>:laki-laki/perempuan*</b>
<b>Program Studi</b>	<b>:AI/IEI/BMI*</b>
<b>Semester</b>	<b>:</b>
<b>Sedang menyelesaikan skripsi</b>	<b>:ya/tidak*</b>
	<small>*coret yang tidak perlu</small>

Keterangan : AI =Akuntansi Islam

IEI = Ilmu Ekonomi Islam

BMI = Bisnis dan Manajemen Islam

**Jawablah pertanyaan yang ada dengan memberikan tanda silang (x) pada salah satu angka dalam tiga kolom yang disediakan. Apabila ada pernyataan yang tidak sesuai dengan pendapat Anda, silakan memberi tanda silang (x) pada kolom NA.**

Tentukan pendapat Anda terhadap layanan perpustakaan dengan skala nilai 1-9. Nilai terendah adalah 1 dan nilai tertinggi adalah 9

Contoh : 1 2 3 4 5 6 7 8 9

No	Jenis Pernyataan	Saya merasa layanan yang saya terima									
		Tidak Puas			Puas			Sangat Puas			N/A
1	Petugas memberikan perhatian sungguh-sungguh terhadap kebutuhan mahasiswa	1	2	3	4	5	6	7	8	9	
2	Petugas melayani pengunjung dengan ramah	1	2	3	4	5	6	7	8	9	
3	Petugas tidak membuat saya menunggu dalam memperoleh layanan	1	2	3	4	5	6	7	8	9	
4	Petugas bersikap profesional dalam memberikan layanan kepada saya	1	2	3	4	5	6	7	8	9	
5	Petugas selalu tanggap membantu kesulitan saya dalam mencari literatur yang saya butuhkan dalam menyelesaikan skripsi	1	2	3	4	5	6	7	8	9	

6	Petugas memberikan bimbingan dalam mencari literatur yang saya perlukan dalam menyelesaikan skripsi	1	2	3	4	5	6	7	8	9
7	Petugas berpenampilan rapi dalam melayani	1	2	3	4	5	6	7	8	9
8	Pendapat saya tentang petunjuk penggunaan fasilitas layanan perpustakaan	1	2	3	4	5	6	7	8	9
9	Penataan koleksi buku perpustakaan (ekonomi, perbankan, statistik, metode penelitian, akuntansi, manajemen) memudahkan saya dalam menemukan koleksi yang saya cari	1	2	3	4	5	6	7	8	9
10	Buku-buku teks koleksi perpustakaan sesuai dengan kebutuhan saya dalam menulis skripsi	1	2	3	4	5	6	7	8	9
11	Sumber informasi lain (skripsi, jurnal, majalah, kliping, koran) saya butuhkan untuk mengerjakan skripsi	1	2	3	4	5	6	7	8	9
12	Kegiatan pelayanan dengan menggunakan komputer terotomasi membuat layanan sirkulasi menjadi lebih cepat	1	2	3	4	5	6	7	8	9
13	Adanya layanan <i>hotspot</i> di perpustakaan memudahkan saya dalam mencari informasi yang saya butuhkan untuk menyelesaikan skripsi	1	2	3	4	5	6	7	8	9
14	Fasilitas <i>online catalog</i> /OPAC membantu saya dalam menelusuri literatur yang saya cari	1	2	3	4	5	6	7	8	9
15	Layanan baca skripsi cukup membantu saya dalam memperoleh topik yang saya inginkan	1	2	3	4	5	6	7	8	9
16	Perpustakaan sangat kondusif untuk aktivitas diskusi dengan pembimbing skripsi dan teman seangkatan	1	2	3	4	5	6	7	8	9
17	Situasi perpustakaan cukup tenang dalam mendukung aktivitas saya menulis skripsi	1	2	3	4	5	6	7	8	9
18	<i>Study carrell/meja baca pribadi</i> di perpustakaan memberi saya privasi dan kenyamanan dalam menulis skripsi	1	2	3	4	5	6	7	8	9
19	Fasilitas ruangan perpustakaan (meja baca, kursi, AC) cukup memadai	1	2	3	4	5	6	7	8	9
20	Ruang perpustakaan memberi saya inspirasi untuk menulis skripsi	1	2	3	4	5	6	7	8	9

Berikan harapan Anda terhadap layanan perpustakaan berdasarkan skala nilai 1-9. Nilai terendah adalah 1 dan nilai tertinggi adalah 9. berikan nilai dengan memberi tanda silang (x) pada salah satu angka dalam kolom (1) Harapan Minimum dan kolom (2) Harapan Sesungguhnya .

Perhatian : Nilai yang Anda tentukan di kolom (1) harus lebih rendah atau sama dengan nilai nilai di kolom (2).

No.	Jenis Pernyataan	Nilai									Nilai								
		Harapan Terendah									Harapan Sesungguhnya								
1	Petugas memberikan perhatian sungguh-sungguh terhadap kebutuhan mahasiswa	1	2	3	4	5	6	7	8	9	1	2	3	4	5	6	7	8	9
2	Petugas melayani pengunjung dengan ramah	1	2	3	4	5	6	7	8	9	1	2	3	4	5	6	7	8	9
3	Petugas tidak membuat saya menunggu dalam memperoleh layanan	1	2	3	4	5	6	7	8	9	1	2	3	4	5	6	7	8	9
4	Petugas bersikap profesional dalam memberikan layanan kepada saya	1	2	3	4	5	6	7	8	9	1	2	3	4	5	6	7	8	9
5	Petugas selalu tanggap membantu kesulitan saya dalam mencari literatur yang saya butuhkan dalam menyelesaikan skripsi	1	2	3	4	5	6	7	8	9	1	2	3	4	5	6	7	8	9
6	Petugas memberikan bimbingan dalam mencari literatur yang saya perlukan dalam menyelesaikan skripsi	1	2	3	4	5	6	7	8	9	1	2	3	4	5	6	7	8	9
7	Petugas berpenampilan rapi dalam melayani	1	2	3	4	5	6	7	8	9	1	2	3	4	5	6	7	8	9
8	Pendapat saya tentang petunjuk penggunaan fasilitas layanan perpustakaan	1	2	3	4	5	6	7	8	9	1	2	3	4	5	6	7	8	9
9	Penataan koleksi buku perpustakaan (ekonomi, perbankan, statistik, metode penelitian, akuntansi, manajemen) memudahkan saya dalam menemukan koleksi yang saya cari	1	2	3	4	5	6	7	8	9	1	2	3	4	5	6	7	8	9

10	Buku-buku teks koleksi perpustakaan sesuai dengan kebutuhan saya dalam menulis skripsi	1	2	3	4	5	6	7	8	9	1	2	3	4	5	6	7	8	9
11	Sumber informasi lain (skripsi, jurnal, majalah, kliping, koran) saya butuhkan untuk mengerjakan skripsi	1	2	3	4	5	6	7	8	9	1	2	3	4	5	6	7	8	9
12	Kegiatan pelayanan dengan menggunakan komputer terotomasi membuat layanan sirkulasi menjadi lebih cepat	1	2	3	4	5	6	7	8	9	1	2	3	4	5	6	7	8	9
13	Adanya layanan <i>hotspot</i> di perpustakaan memudahkan saya dalam mencari informasi yang saya butuhkan untuk menyelesaikan skripsi	1	2	3	4	5	6	7	8	9	1	2	3	4	5	6	7	8	9
14	Fasilitas <i>online catalog</i> /OPAC membantu saya dalam menelusuri literatur yang saya cari	1	2	3	4	5	6	7	8	9	1	2	3	4	5	6	7	8	9
15	Layanan baca skripsi cukup membantu saya dalam memperoleh topik yang saya inginkan	1	2	3	4	5	6	7	8	9	1	2	3	4	5	6	7	8	9
16	Perpustakaan terbuka untuk aktivitas diskusi dengan pembimbing skripsi dan teman seangkatan	1	2	3	4	5	6	7	8	9	1	2	3	4	5	6	7	8	9
17	Situasi perpustakaan cukup tenang dalam mendukung aktivitas saya menulis skripsi	1	2	3	4	5	6	7	8	9	1	2	3	4	5	6	7	8	9
18	<i>Study carrell/meja baca pribadi</i> di perpustakaan memberi saya privasi dan kenyamanan dalam menulis skripsi	1	2	3	4	5	6	7	8	9	1	2	3	4	5	6	7	8	9
19	Fasilitas ruangan perpustakaan (meja baca, kursi, AC) cukup memadai	1	2	3	4	5	6	7	8	9	1	2	3	4	5	6	7	8	9



Lampiran 2 : Uji Validitas dan Reliabilitas

*Dimensi Affect of Service*

**Reliability Statistics**

Cronbach's Alpha	N of Items
.804	7

**Correlations**

		AoS
AoS_1	Pearson Correlation	.878(**)
	Sig. (2-tailed)	.000
	N	15
AoS_2	Pearson Correlation	.936(**)
	Sig. (2-tailed)	.000
	N	15
AoS_3	Pearson Correlation	.918(**)
	Sig. (2-tailed)	.000
	N	15
AoS_4	Pearson Correlation	.876(**)
	Sig. (2-tailed)	.000
	N	15
AoS_5	Pearson Correlation	.852(**)
	Sig. (2-tailed)	.000
	N	15
AoS_6	Pearson Correlation	.841(**)
	Sig. (2-tailed)	.000
	N	15
AoS_7	Pearson Correlation	.882(**)
	Sig. (2-tailed)	.000
	N	15

\*\* Correlation is significant at the 0.01 level (2-tailed).

\* Correlation is significant at the 0.05 level (2-tailed).

Lampiran 2 : Uji Validitas dan Reliabilitas

*Dimensi Information Control*

**Reliability Statistics**

Cronbach's Alpha	N of Items
.792	8

**Correlations**

		IC
IC_01	Pearson Correlation	.907(**)
	Sig. (2-tailed)	.000
	N	14
IC_02	Pearson Correlation	.825(**)
	Sig. (2-tailed)	.000
	N	14
IC_03	Pearson Correlation	.903(**)
	Sig. (2-tailed)	.000
	N	14
IC_04	Pearson Correlation	.858(**)
	Sig. (2-tailed)	.000
	N	14
IC_05	Pearson Correlation	.728(**)
	Sig. (2-tailed)	.003
	N	14
IC_06	Pearson Correlation	.938(**)
	Sig. (2-tailed)	.000
	N	14
IC_07	Pearson Correlation	.820(**)
	Sig. (2-tailed)	.000
	N	14
IC_08	Pearson Correlation	.650(*)
	Sig. (2-tailed)	.012
	N	14

\* Correlation is significant at the 0.05 level (2-tailed).

\*\* Correlation is significant at the 0.01 level (2-tailed).

Lampiran 2 : Uji Validitas dan Reliabilitas

*Dimensi Library as Place*

**Reliability Statistics**

Cronbach's Alpha	N of Items
.806	5

**Correlations**

		LaP
LaP_1	Pearson Correlation	.853(**)
	Sig. (2-tailed)	.000
	N	15
LaP_2	Pearson Correlation	.707(**)
	Sig. (2-tailed)	.003
	N	15
LaP_3	Pearson Correlation	.871(**)
	Sig. (2-tailed)	.000
	N	15
LaP_4	Pearson Correlation	.803(**)
	Sig. (2-tailed)	.000
	N	15
LaP_5	Pearson Correlation	.763(**)
	Sig. (2-tailed)	.001
	N	15

\* Correlation is significant at the 0.05 level (2-tailed).

\*\* Correlation is significant at the 0.01 level (2-tailed).



**UJI PERBEDAAN****KELOMPOK GABUNGAN****Paired Samples Statistics**

		Mean	N	Std. Deviation	Std. Error Mean
Pair 1	Persepsi_AoS	5.4533	46	1.53193	0.22587
	Minimum_AoS	4.7148	46	1.62942	0.24025
Pair 2	Persepsi_IC	5.5130	46	1.52177	0.22437
	Minimum_IC	4.7654	46	1.55289	0.22896
Pair 3	Persepsi_LaP	5.8826	46	1.53974	0.22702
	Minimum_Lap	4.9609	46	1.67842	0.24747
Pair 4	Persepsi_AoS	5.4533	46	1.53193	0.22587
	Harapan_AoS	7.1654	46	1.61963	0.23880
Pair 5	Persepsi_IC	5.5130	46	1.52177	0.22437
	Harapan_IC	7.2572	46	1.26746	0.18688
Pair 6	Persepsi_LaP	5.8826	46	1.53974	0.22702
	Harapan_LaP	7.4522	46	1.34226	0.19791
Pair 7	Persepsi	5.5837	46	1.44415	0.21293
	Minimum	4.7957	46	1.51683	0.22364
Pair 8	Persepsi	5.5837	46	1.44415	0.21293
	Harapan	7.2728	46	1.33856	0.19736

		Paired Differences			t	df	Sig. (2-tailed)
		Mean	Std. Deviation	Std. Error Mean			
Pair 1	Persepsi_AoS - Minimum_AoS	0.73848	0.95609	0.14097	5.239	45	0.000
	Persepsi_IC - Minimum_IC	0.74761	0.95908	0.14141	5.287	45	0.000
Pair 3	Persepsi_LaP - Minimum_Lap	0.92174	1.05450	0.15548	5.928	45	0.000
	Persepsi_AoS - Harapan_AoS	1.71217	1.75275	0.25843	-6.625	45	0.000
Pair 5	Persepsi_IC - Harapan_IC	1.74413	1.84078	0.27141	-6.426	45	0.000
Pair 6	Persepsi_LaP - Harapan_LaP	1.56957	1.84076	0.27140	-5.783	45	0.000
Pair 7	Persepsi - Minimum	0.78804	0.89909	0.13256	5.945	45	0.000
Pair 8	Persepsi - Harapan	1.68913	1.73166	0.25532	-6.616	45	0.000

**KELOMPOK BISNIS DAN MANAJEMEN ISLAM****Paired Samples Correlations**

	N	Correlation	Sig.
Pair 1 Persepsi_AoS & Minimum_AoS	26	0.797	0.000
Pair 2 Persepsi_IC & Minimum_IC	26	0.719	0.000
Pair 3 Persepsi_LaP & Minimum_Lap	26	0.721	0.000
Pair 4 Persepsi_AoS & Harapan_AoS	26	0.659	0.000
Pair 5 Persepsi_IC & Harapan_IC	26	0.520	0.006
Pair 6 Persepsi_LaP & Harapan_LaP	26	0.530	0.005
Pair 7 Persepsi & Minimum	26	0.760	0.000
Pair 8 Persepsi & Harapan	26	0.596	0.001

**Paired Samples Test**

	Paired Differences			t	df	Sig. (2-tailed)
	Mean	Std. Deviation	Std. Error Mean			
Pair 1 Persepsi_AoS - Minimum_AoS	0.65308	1.09836	0.21541	3.032	25	0.006
Pair 2 Persepsi_IC - Minimum_IC	0.76962	1.15942	0.22738	3.385	25	0.002
Pair 3 Persepsi_LaP - Minimum_Lap	0.89231	1.19764	0.23488	3.799	25	0.001
Pair 4 Persepsi_AoS - Harapan_AoS	1.15462	1.33578	0.26197	-4.407	25	0.000
Pair 5 Persepsi_IC - Harapan_IC	1.08692	1.37632	0.26992	-4.027	25	0.000
Pair 6 Persepsi_LaP - Harapan_LaP	0.97692	1.43703	0.28182	-3.466	25	0.002
Pair 7 Persepsi - Minimum	0.75962	1.06480	0.20882	3.638	25	0.001
Pair 8 Persepsi - Harapan	1.08269	1.27561	0.25017	-4.328	25	0.000

## KELOMPOK AKUNTANSI ISLAM

Paired Samples Statistics

	Mean	N	Std. Deviation	Std. Error Mean	
Pair 1	Persepsi_AoS	4.7800	11	1.48615	0.44809
	Minimum_AoS	4.1300	11	1.28204	0.38655
Pair 2	Persepsi_IC	5.0364	11	1.66170	0.50102
	Minimum_IC	4.4791	11	1.57147	0.47382
Pair 3	Persepsi_LaP	5.2182	11	1.55294	0.46823
	Minimum_Lap	4.5091	11	1.57826	0.47586
Pair 4	Persepsi_AoS	4.7800	11	1.48615	0.44809
	Harapan_AoS	7.5855	11	1.82720	0.55092
Pair 5	Persepsi_IC	5.0364	11	1.66170	0.50102
	Harapan_IC	7.8418	11	1.26624	0.38178
Pair 6	Persepsi_LaP	5.2182	11	1.55294	0.46823
	Harapan_LaP	7.7818	11	1.40984	0.42508
Pair 7	Persepsi	4.9909	11	1.51836	0.45780
	Minimum	4.3636	11	1.34983	0.40699
Pair 8	Persepsi	4.9909	11	1.51836	0.45780
	Harapan	7.7364	11	1.37878	0.41572

Paired Samples Test

	Paired Differences	Mean	Std. Deviation	Std. Error Mean	t	df	Sig. (2-tailed)
Pair 1	Persepsi_AoS - Minimum_AoS	0.65000	0.73161	0.22059	2.947	10	0.015
Pair 2	Persepsi_IC - Minimum_IC	0.55727	0.49457	0.14912	3.737	10	0.004
Pair 3	Persepsi_LaP - Minimum_Lap	0.70909	0.60242	0.18164	3.904	10	0.003
Pair 4	Persepsi_AoS - Harapan_AoS	-2.80545	2.21475	0.66777	-4.201	10	0.002
Pair 5	Persepsi_IC - Harapan_IC	-2.80545	2.11139	0.63661	-4.407	10	0.001
Pair 6	Persepsi_LaP - Harapan_LaP	-2.56364	2.24467	0.67679	-3.788	10	0.004
Pair 7	Persepsi - Minimum	0.62727	0.50317	0.15171	4.135	10	0.002
Pair 8	Persepsi - Harapan	-2.74545	2.07743	0.62637	-4.383	10	0.001

## KELOMPOK ILMU EKONOMI ISLAM

## Paired Samples Statistics

		Mean	N	Std. Deviation	Std. Error Mean
Pair 1	Persepsi_AoS	5.0311	9	0.97318	0.32439
	Minimum_AoS	3.9378	9	0.90703	0.30234
Pair 2	Persepsi_IC	5.0022	9	1.22513	0.40838
	Minimum_IC	4.0856	9	1.24168	0.41389
Pair 3	Persepsi_LaP	5.6889	9	1.38604	0.46201
	Minimum_Lap	4.4222	9	1.75341	0.58447
Pair 4	Persepsi_AoS	5.0311	9	0.97318	0.32439
	Harapan_AoS	7.0178	9	1.40015	0.46672
Pair 5	Persepsi_IC	5.0022	9	1.22513	0.40838
	Harapan_IC	7.3478	9	1.05258	0.35086
Pair 6	Persepsi_LaP	5.6889	9	1.38604	0.46201
	Harapan_LaP	7.7556	9	0.94222	0.31407
Pair 7	Persepsi	5.1833	9	1.07121	0.35707
	Minimum	4.1167	9	1.16136	0.38712
Pair 8	Persepsi	5.1833	9	1.07121	0.35707
	Harapan	7.3333	9	1.11102	0.37034

## Paired Samples Test

		Paired Differences			t	df	Sig. (2-tailed)
		Mean	Std. Deviation	Std. Error Mean			
Pair 1	Persepsi_AoS - Minimum_AoS	1.09333	0.72571	0.24190	4.520	8	0.002
Pair 2	Persepsi_IC - Minimum_IC	0.91667	0.76415	0.25472	3.599	8	0.007
Pair 3	Persepsi_LaP - Minimum_Lap	1.26667	1.05830	0.35277	3.591	8	0.007
Pair 4	Persepsi_AoS - Harapan_AoS	-1.98667	1.68366	0.56122	-3.540	8	0.008
Pair 5	Persepsi_IC - Harapan_IC	-2.34556	2.05152	0.68384	-3.430	8	0.009
Pair 6	Persepsi_LaP - Harapan_LaP	-2.06667	1.87883	0.62628	-3.300	8	0.011
Pair 7	Persepsi - Minimum	1.06667	0.74958	0.24986	4.269	8	0.003
Pair 8	Persepsi - Harapan	-2.15000	1.84916	0.61639	-3.488	8	0.008

No Urut	No Kuisiонер	Kode ProgdI	Persepsi																			
			AoS							IC							LaP					
			1	2	3	4	5	6	7	8	9	10	11	12	13	14	15	16	17	18	19	20
1	1	1	6	6	8	6	5	6	7	5	7	7	4	6	8	4	5	5	4	6	8	8
2	2	1	6	7	7	5	9	5	7	7	8	9	8	5	4	8	8	7	8	5	8	8
3	3	1	6	7	8	7	9	8	9	9	9	9	7	6	7	9	8	9	8	8	9	9
4	11	1	5	4	4	5	5	4	6	5	7	5	3	5	7	6	5	4	4	3	4	4
5	12	1	9	9	8	9	9	8	8	8	6	6	6	6	6	5	6	7	7	8	8	8
6	15	1	4	5	4	4	3	4	4	5	6	5	3	5	4	5	3	5	4	3	5	4
7	17	1	3	3	2	2	4	3	5	5	7	3	3	3	5	3	6	8	7	5	5	4
8	18	1	3	4	2	4	4	3	4	4	4	3	3	4	4	4	4	4	4	6	4	5
9	20	1	2	4	4	3	4	1	5	4	4	5	6	4	6	2	4	5	4	4	3	2
10	22	1	6	4	6	6	5	5	4	4	3	3	4	2	5	3	2	1	5	3	4	6
11	23	1	3	5	5	4	1	1	4	1	1	1	1	3	6	1	1	3	4	1	4	2
12	26	1	4	6	5	6	6	5	5	7	7	8	8	5	7	7	5	6	6	7	7	7
13	27	1	7	8	7	7	7	6	7	7	6	7	7	7	7	6	6	6	7	7	7	7
14	28	1	7	8	8	8	7	7	8	7	7	7	8	8	8	7	8	7	7	7	8	8
15	30	1	7	8	6	7	6	6	8	6	7	5	5	5	7	8	7	7	6	7	8	8
16	32	1	7	7	6	6	7	8	6	6	7	5	7	7	7	6	6	6	6	8	7	6
17	35	1	8	8	7	8	8	8	8	7	8	8	7	7	9	8	8	7	6	8	8	7
18	36	1	6	7	7	6	7	7	6	5	7	8	8	5	7	5	5	6	7	6	7	6
19	37	1	5	6	7	7	7	6	5	7	7	7	5	7	8	8	6	4	8	8	9	9
20	38	1	4	6	4	4	5	4	7	3	4	5	6	4	5	6	5	6	7	5	8	5
21	39	1	5	6	6	6	5	5	6	6	6	5	6	6	6	5	6	5	6	6	6	6
22	40	1	6	8	7	8	9	8	9	7	7	8	8	8	7	8	7	7	7	7	6	7
23	43	1	5	6	3	4	5	3	6	3	7	7	8	6	8	3	7	7	7	6	6	5
24	44	1	5	5	6	5	6	6	7	7	7	8	8	7	8	4	8	7	9	9	8	8
25	45	1	8	8	7	7	8	7	8	5	7	8	9	7	8	5	7	7	7	6	8	8
26	46	1	7	8	7	5	6	8	6	3	7	8	8	3	9	3	7	7	8	8	7	8
27	5	2	3	4	3	4	5	4	4	3	4	2	2	3	4	3	4	4	4	3	4	4
28	7	2	5	6	5	7	5	4	6	5	6	9	8	8	9	9	5	5	8	7	8	5
29	9	2	2	2	2	2	4	3	6	5	3	3	2	2	3	2	2	2	2	1	5	3
30	10	2	4	4	4	5	5	5	5	4	7	7	7	5	6	5	5	5	7	5	6	8
31	13	2	4	4	5	6	4	4	4	4	4	6	4	4	3	4	4	4	6	5	5	6
32	16	2	5	4	2	3	4	4	6	5	7	3	4	4	3	4	5	4	5	4	4	5
33	21	2	7	3	3	4	7	4	3	4	9	3	6	6	3	5	4	9	5	3	3	6

34	24	2	3	4	5	4	2	3	6	5	6	4	5	5	5	3	4	3	4	6	7	4
35	29	2	8	8	8	9	8	7	8	7	9	8	7	8	9	8	8	8	7	7	8	7
36	31	2	8	7	5	8	8	7	6	6	7	8	8	4	6	3	8	8	7	7	9	6
37	33	2	3	4	4	3	4	4	6	4	6	4	4	4	4	3	3	4	4	5	4	2
38	4	3	7	7	6	9	6	6	9	9	7	6	9	7	7	7	7	6	8	8	8	8
39	6	3	4	4	6	5	6	6	7	6	5	3	3	3	4	3	5	5	6	6	5	6
40	8	3	3	6	5	5	6	6	7	6	6	3	3	4	4	2	3	5	6	6	5	6
41	14	3	5	4	4	4	4	3	4	3	5	3	3	4	5	4	3	2	2	4	5	4
42	19	3	5	5	3	4	5	3	2	4	5	4	3	3	5	3	4	3	5	3	4	4
43	25	3	5	4	5	6	6	7	4	4	6	6	5	6	6	6	5	3	4	7	7	6
44	34	3	5	6	4	5	5	3	5	6	7	6	6	4	6	3	7	6	7	6	7	7
45	41	3	5	6	4	4	6	3	5	4	5	5	6	4	6	5	7	6	7	5	6	7
46	42	3	5	6	3	4	5	6	4	5	6	7	7	4	6	5	6	6	7	7	8	7



Lampiran 5 : Distribusi frekuensi Program Studi Bisnis dan Manajemen Islam

Variabel	Butir	Pilihan Jawaban									Mean
		1	2	3	4	5	6	7	8	9	
Persepsi	1	0	1	3	3	5	6	5	2	1	5.54
	2	0	0	1	4	3	6	4	7	1	6.27
	3	0	2	1	4	2	5	8	4	0	5.81
	4	0	1	1	5	4	6	5	3	1	5.73
	5	1	0	1	3	6	4	5	2	4	6.04
	6	2	0	3	3	4	5	3	6	0	5.46
	7	0	0	0	4	4	6	5	5	2	6.35
	8	1	0	3	3	6	3	8	1	1	5.50
	9	1	0	1	3	0	4	14	2	1	6.27
	10	1	0	3	0	7	1	5	7	2	6.15
	11	1	0	4	2	2	4	4	8	1	6.00
	12	0	1	3	3	6	5	6	2	0	5.42
	13	0	0	0	0	3	4	8	6	2	6.65
	14	1	1	4	3	5	4	2	5	1	5.35
	15	1	1	1	2	5	6	5	5	0	5.77
	16	1	0	1	3	4	5	10	1	1	5.88
	17	0	0	0	6	1	5	9	4	1	6.27
	18	1	0	3	1	3	6	5	6	1	6.04
	19	0	0	1	4	2	3	5	9	2	6.62
	20	0	2	0	3	3	4	4	8	2	6.35
Variabel	Butir	Pilihan Jawaban									Mean
Harapan Minimum	1	1	2	2	5	7	4	4	1	0	4.85
	2	1	2	1	2	6	3	6	5	0	5.62
	3	1	2	5	2	3	2	10	1	0	5.12
	4	0	2	4	5	3	6	3	2	1	5.12
	5	1	0	3	4	3	3	6	5	1	5.77
	6	1	3	3	4	3	6	4	2	0	4.88
	7	2	2	3	2	5	2	4	5	1	5.27
	8	1	2	5	4	5	3	6	0	0	4.65
	9	0	2	3	3	2	6	9	1	0	5.46
	10	2	1	4	2	4	3	3	7	0	5.35
	11	1	2	3	2	5	4	2	6	1	5.46
	12	0	1	6	6	2	5	6	0	0	4.85
	13	1	0	2	5	2	5	4	6	1	5.85
	14	1	4	6	3	3	4	4	1	0	4.38
	15	1	2	2	3	7	6	5	0	0	4.96
	16	1	2	1	7	4	7	4	0	0	4.85
	17	0	2	1	5	3	6	6	3	0	5.54
	18	0	3	3	2	3	7	7	1	0	5.27
	19	1	1	2	4	3	3	7	5	0	5.65
	20	2	1	1	4	6	1	8	2	1	5.38
Variabel	Butir	Pilihan Jawaban									Mean
Harapan Sebenarnya	1	0	0	1	3	2	1	6	8	5	7.00
	2	0	0	1	0	3	0	6	8	8	7.54
	3	0	0	3	1	1	2	8	6	5	6.88
	4	0	0	1	3	1	4	5	8	4	6.88
	5	0	0	1	1	1	4	3	12	4	7.27
	6	0	2	1	1	2	1	7	6	6	6.85
	7	0	0	3	1	2	0	3	11	5	6.85
	8	0	0	4	3	3	2	6	4	4	6.19
	9	0	0		2	1	0	10	10	3	7.31
	10	0	0	1	0	2	2	6	9	6	7.42
	11	0	0	1	1	2	2	4	13	3	7.23
	12	0	0	1	4	2	2	5	9	3	6.73
	13	0	0	0	1	2	1	6	11	5	7.50
	14	0	1	4	2	1	2	4	10	2	6.35
	15	0	0	0	2	3	2	5	12	2	7.08
	16	0	0	1	3	1	1	5	11	4	7.12
	17	0	0	0	2	1	0	7	14	2	7.38
	18	0	0	0	4	1	0	7	12	2	7.08
	19	0	0	0	3	2	2	3	11	5	7.23
	20	0	1	1	0	3	1	4	10	6	7.23

Lampiran 6 : Distribusi frekuensi Program Studi Akuntansi Islam

Variabel	Butir	Pilihan Jawaban									Mean
		1	2	3	4	5	6	7	8	9	
Persepsi	1	0	1	3	2	2	0	1	2	0	4.73
	2	0	1	1	6	0	1	1	1	0	4.55
	3	0	2	2	2	4	0	0	1	0	4.18
	4	0	1	2	3	1	1	1	1	1	5.00
	5	0	1	0	4	3	0	1	2	0	5.09
	6	0	0	2	6	1	0	2	0	0	4.45
	7	0	0	1	2	1	6	0	1	0	5.45
	8	0	0	1	4	4	1	1	0	0	4.73
	9	0	0	1	2	0	3	3	0	2	6.18
	10	0	1	3	2	0	1	1	2	1	5.18
	11	0	2	0	3	1	1	2	2	0	5.18
	12	0	1	1	4	2	0	1	2	0	4.82
	13	0	0	4	2	1	2	0	0	2	5.00
	14	0	1	4	2	2	0	0	1	1	4.45
	15	0	1	1	4	3	0	0	2		4.73
	16	0	1	1	4	2	0	0	2	1	5.09
	17	0	1	0	3	2	1	3	1	0	5.36
	18	1	0	2	1	3	1	3	0	0	4.82
	19	0	0	1	3	2	1	1	2	1	5.73
	20	0	1	1	2	2	3	1	1	0	5.09
Variabel	Butir	Pilihan Jawaban									Mean
Harapan Minimum	1	0	1	3	2	2	2	0	1	0	4.45
	2	0	2	1	4	2	1	0	1	0	4.27
	3	1	1	3	3	2	0	0	0	1	3.91
	4	0	2	3	3	2	1	0	0	0	3.73
	5	1	0	2	5	2	0	0	1	0	4.09
	6	0	1	4	5	0	0	1	0	0	3.73
	7	0	0	1	4	3	3	0	0	0	4.73
	8	0	1	3	4	1	1	1	0	0	4.09
	9	0	1	1	2	1	2	3	0	1	5.45
	10	0	1	4	1	0	2	1	1	1	4.91
	11	1	1	1	2	2	1	2	1	0	4.73
	12	0	1	1	6	0	1	1	0	1	4.64
	13	0	2	4	1	1	1	1	1	0	4.18
	14	0	3	3	3	1	0	0	0	1	3.73
	15	0	1	2	5	2	0	1	0	0	4.09
	16	1	1	1	4	1	1	1	0	1	4.45
	17	1	0	2	3	1	1	2	1	0	4.73
	18	1	1	1	4	1	0	3	0	0	4.36
	19	1	1	1	2	1	3	1	1	0	4.73
	20	0	2	2	2	2	2	1	0	0	4.27
Variabel	Butir	Pilihan Jawaban									Mean
Harapan Sebenarnya	1	0	0	0	0	0	1	4	2	4	7.82
	2	0	0	1	0	0	1	1	2	6	7.82
	3	0	1	0	0	0	2	1	1	6	7.55
	4	0	1	0	0	1	1	1	2	5	7.36
	5	0	1	0	0	0	2	1	1	6	7.55
	6	0	0	1	0	0	3	0	1	6	7.55
	7	0	0	0	1	1	1	2	1	5	7.45
	8	0	0	0	0	0	2	0	2	7	8.27
	9	0	0	0	1	0	1	1	2	6	7.91
	10	0	0	0	0	0	0	2	3	6	8.36
	11	0	0	0	0	1	0	0	5	5	8.18
	12	0	0	0	1		2	1	1	6	7.73
	13	0	0	1	0	1	0	2	1	6	7.64
	14	0	0	1	0	2	1	1	2	4	7.09
	15	0	0	0	0	2	2	0	2	5	7.55
	16	0	0	0	0	0	2	2	2	5	7.91
	17	0	0	0	1	0	1	1	3	5	7.82
	18	0	1	0		0	1	2	2	5	7.55
	19	1	0	0	0	1	1	1	1	6	7.36
	20	0	0	0	0	0	0	2	4	5	8.27



Variabel	Butir	Pilihan Jawaban									Mean
		1	2	3	4	5	6	7	8	9	
Persepsi	1	0	0	1	1	6	0	1	0	0	4.89
	2	0	0	0	3	1	4	1	0	0	5.33
	3	0	0	2	3	2	2	0	0	0	4.44
	4	0	0	0	4	3	1	0	0	1	5.11
	5	0	0	0	1	3	5	0	0	0	5.44
	6	0	0	4	0	0	4	1	0	0	4.78
	7	0	1	0	3	2	0	2	0	1	5.22
	8	0	0	1	3	1	3	0	0	1	5.22
	9	0	0	0	0	4	3	2	0	0	5.78
	10	0	0	3	1	1	3	1	0	0	4.78
	11	0	0	4	0	1	2	1	1	0	5.00
	12	0	0	2	5	0	1	1	0	0	4.33
	13	0	0	0	2	2	4	1	0	0	5.44
	14	0	1	3	1	2	1	1	0	0	4.22
	15	0	0	2	1	2	1	3	0	0	5.22
	16	0	1	2	0	2	4	0	0	0	4.67
	17	0	1	0	1	1	2	3	1	0	5.78
	18	0	0	1	1	1	3	2	1	0	5.78
	19	0	0	0	1	3	1	2	2	0	6.11
	20	0	0	0	2	0	3	3	1	0	6.11
Variabel	Butir	Pilihan Jawaban									Mean
Harapan Minimum	1	0	1	0	6	2	0	0	0	0	4.00
	2	0	1	1	1	3	2	1	0	0	4.78
	3	0	1	5	2	0	1	0	0	0	3.44
	4	1	1	1	4	1	1	0	0	0	3.67
	5	0	1	2	1	3	2	0	0	0	4.33
	6	1	1	2	3	0	1	1	0	0	3.78
	7	0	2	3	1	3	0	0	0	0	3.56
	8	1	1	3	3	0	1	0	0	0	3.33
	9	0	1	0	2	2	3	1	0	0	5.00
	10	0	1	3	0	3	0	1	1	0	4.56
	11	1	3	0	0	2	1	2	0	0	4.11
	12	0	1	6	2	0	0	0	0	0	3.11
	13	0	2	1	1	5	0	0	0	0	4.78
	14	0	2	3	2	1	1	0	0	0	3.56
	15	1	1	1	1	2	3	0	0	0	4.22
	16	1	3	1	1	2	1	0	0	0	3.33
	17	1	1	1	2	0	0	3	1	0	4.78
	18	0	1	3	0	0	2	3	0	0	4.89
	19	0	3	1	0	2	0	3	0	0	4.44
	20	0	1	3	0	1	2	2	0	0	4.67
Variabel	Butir	Pilihan Jawaban									Mean
Harapan Sebenarnya	1	0	0	0	0	1	0	5	3	0	7.11
	2	0	0	0	0	0	0	5	1	3	7.78
	3	0	0	1	0	0	1	2	0	4	7.11
	4	0	0	2	0	0	0	3	1	2	6.33
	5	0	0	0	0	1	1	5	0	2	7.11
	6	0	0	0	2	0	0	3	1	3	7.11
	7	0	1	1	0	0	1	3	0	3	6.56
	8	0	0	1	2	0	0	3	0	3	6.56
	9	0	0	0	0	2	0	2	1	4	7.56
	10	0	0	0	0	0	1	1	1	6	8.33
	11	0	0	0	0	0	0	2	4	3	8.11
	12	0	0	1	1	0	2	3	0	2	6.44
	13	0	0	0	0	0	0	5	1	3	7.78
	14	0	0	0	1	1	2	3	2	0	6.44
	15	0	0	0	0	1	0	4	1	3	7.56
	16	0	0	0	1	1	0	4	0	3	7.11
	17	0	0	0	0	0	0	4	0	5	8.11
	18	0	0	0	0	0	1	2	3	3	7.89
	19	0	0	0	1	0	0	3	2	3	7.56
	20	0	0	0	0	0	0	3	2	4	8.11

No	Group	Persepsi				Minimum				Harapan			
		AoS	IC	LaP		AoS	IC	LaP		AoS	IC	LaP	
1	1	6.29	5.75	6.20	6.05	6.57	5.00	6.40	5.90	8.00	6.88	8.00	7.55
2	1	6.57	7.13	7.20	6.95	6.43	6.63	6.60	6.55	6.86	7.00	7.00	6.95
3	1	7.71	8.00	8.60	8.05	6.86	6.00	5.20	6.10	9.00	7.63	6.80	7.90
4	3	7.14	7.38	7.60	7.35	4.57	4.88	5.40	4.90	6.29	6.50	6.80	6.50
5	2	3.86	3.13	3.80	3.55	4.14	3.00	2.60	3.30	8.86	8.75	9.00	8.85
6	3	5.43	4.00	5.60	4.90	4.29	3.00	2.60	3.35	8.86	8.75	9.00	8.85
7	2	5.43	7.38	6.60	6.50	4.57	7.25	6.60	6.15	9.00	9.00	9.00	9.00
8	3	5.43	3.88	5.60	4.85	4.29	3.25	3.40	3.65	8.86	8.75	9.00	8.85
9	2	3.00	2.75	2.60	2.80	2.86	2.00	1.60	2.20	9.00	9.00	9.00	9.00
10	2	4.57	5.75	6.20	5.45	4.00	5.50	6.00	5.10	6.00	6.63	7.20	6.55
11	1	4.71	5.38	3.80	4.75	3.86	2.75	3.80	3.40	5.29	5.13	4.80	5.10
12	1	8.57	6.13	7.60	7.35	8.00	6.00	7.20	7.00	8.86	7.88	8.60	8.40
13	2	4.43	4.13	5.20	4.50	4.00	4.25	4.40	4.20	6.14	6.50	6.80	6.45
14	3	4.00	3.75	3.40	3.75	3.00	3.13	2.60	2.95	7.86	8.00	8.60	8.10
15	1	4.00	4.50	4.20	4.25	3.86	3.50	4.00	3.75	9.00	9.00	9.00	9.00
16	2	4.00	4.38	4.40	4.25	3.71	3.75	4.40	3.90	9.00	6.25	6.40	7.25
17	1	3.14	4.38	5.80	4.30	3.00	3.88	4.80	3.80	7.00	7.00	7.00	7.00
18	1	3.43	3.75	4.60	3.85	2.86	2.75	2.80	2.80	3.57	3.75	3.80	3.70
19	3	3.86	3.88	3.80	3.85	2.00	2.00	2.00	2.00	7.00	7.00	7.00	7.00
20	1	3.29	4.38	3.60	3.80	2.86	3.50	3.40	3.25	4.00	4.88	5.60	4.75
21	2	4.43	5.00	5.20	4.85	2.57	4.38	4.20	3.70	3.29	5.88	4.60	4.65
22	1	5.14	3.25	3.80	4.05	3.00	2.75	3.20	2.95	8.00	7.88	8.00	7.95
23	1	3.29	1.88	2.80	2.60	2.57	2.38	2.00	2.35	4.57	4.50	3.40	4.25
24	2	3.86	4.63	4.80	4.40	3.43	4.25	4.20	3.95	6.86	9.00	8.40	8.10
25	3	5.29	5.50	5.40	5.40	5.00	5.13	5.40	5.15	7.00	6.88	7.00	6.95
26	1	5.29	6.75	6.60	6.20	5.14	6.75	6.20	6.05	8.00	8.00	8.00	8.00
27	1	7.00	6.63	6.80	6.80	6.57	6.50	6.40	6.50	7.43	7.50	7.80	7.55
28	1	7.57	7.50	7.40	7.50	7.00	7.13	7.00	7.05	8.14	8.00	8.00	8.05
29	2	8.00	8.00	7.40	7.85	7.43	6.88	6.60	7.00	8.57	8.25	8.00	8.30
30	1	6.86	6.25	7.20	6.70	6.86	6.00	7.00	6.55	8.00	8.00	8.00	8.00
31	2	7.00	6.25	7.40	6.80	4.86	4.63	5.40	4.90	8.29	8.00	8.20	8.15
32	1	6.71	6.38	6.60	6.55	5.86	5.63	6.00	5.80	7.00	7.50	8.40	7.55
33	2	4.00	4.00	3.80	3.95	3.86	3.38	3.60	3.60	8.43	9.00	9.00	8.80
34	3	4.71	5.63	6.60	5.55	4.14	5.25	5.80	5.00	7.14	8.00	8.20	7.75
35	1	7.86	7.75	7.20	7.65	2.43	2.25	1.60	2.15	8.14	7.88	8.00	8.00
36	1	6.57	6.25	6.40	6.40	6.14	5.88	6.00	6.00	7.29	6.50	7.00	6.90
37	1	6.14	6.88	7.60	6.80	6.29	6.00	7.20	6.40	8.00	7.88	8.00	7.95
38	1	4.86	4.75	6.20	5.15	4.57	4.75	6.20	5.05	6.29	6.63	7.60	6.75
39	1	5.57	5.75	5.80	5.70	5.57	5.75	5.20	5.55	8.14	7.75	8.20	8.00
40	1	7.86	7.50	6.80	7.45	7.57	6.88	5.80	6.85	8.57	8.50	8.40	8.50
41	3	4.71	5.25	6.20	5.30	4.29	4.75	6.00	4.90	5.29	6.00	6.80	5.95
42	3	4.71	5.75	7.00	5.70	3.86	5.38	6.60	5.15	4.86	6.25	7.40	6.05
43	1	4.57	6.13	6.20	5.60	3.43	5.50	5.00	4.65	4.43	5.88	6.20	5.45
44	1	5.71	7.13	8.20	6.90	4.57	6.13	6.80	5.75	4.57	6.13	6.80	5.75
45	1	7.57	7.00	7.20	7.25	7.57	7.00	6.00	6.95	7.86	7.38	7.00	7.45
46	1	6.71	6.00	7.60	6.65	6.57	5.88	7.00	6.40	7.00	6.38	8.00	7.00

**SARAN DARI MAHASISWA TINGKAT AKHIR**

<b>No.</b>	<b>Saran dan Harapan</b>	<b>Jumlah</b>
1.	Literatur dan buku kurang banyak	5
2.	Area khusus mahasiswa tingkat akhir untuk diskusi dan menulis	3
3.	Masa pinjaman terlalu pendek	3
4.	Jurnal ilmiah kurang lengkap	3
5.	Sikap ramah perlu ditingkatkan	1

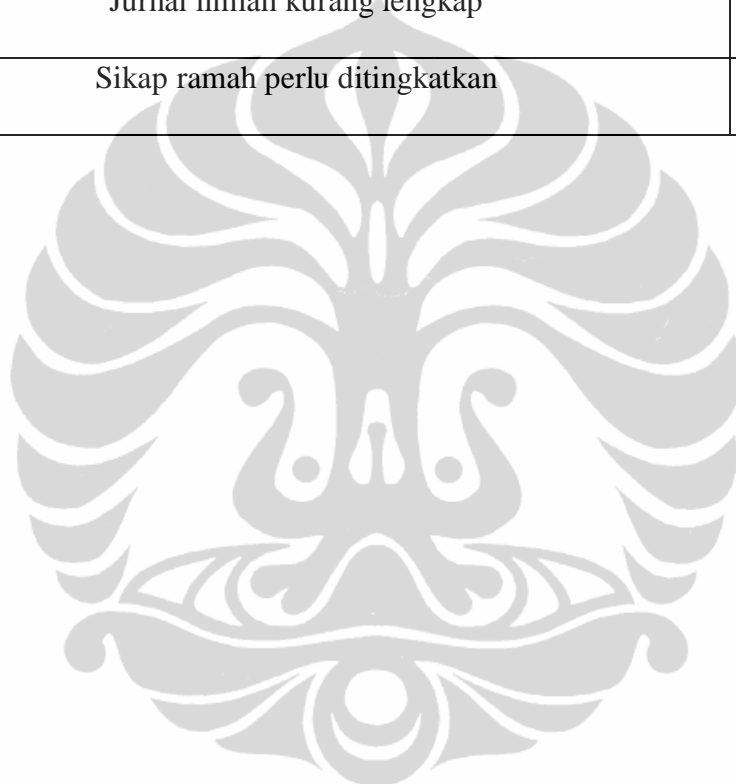

DATA SKRIPSI  
BISNIS DAN MANAJEMEN ISLAM

No	Nim	Nama Mahasiswa	Judul skripsi
1	S.0610.001	Andre Ashari Sudirman	Identifikasi Risk dan Return pada Obigasi syariah dan Obligasi Konvensional
2	S.0610.002	Teguh ahmad Prasetyo	pengaruh Tabungan dan deposito terhadap rentabilitas pada bank muamalat indonesia dan BNI Syariah
3	S.0610.005	Prasmya Eko Putro	Analisa Faktor – Faktor yang mempengaruhi Voleme perdagangan Saham (Studi kasus PT. Bumi Resources)
4	S.0610.006	M faqih Ramdan	Analisi Persepsi terhadap keputusan pembeli produk China di Indonesia (Studi khusus survey pada konsumen di wilayah Jak Sel)
5	S.0610.010	Randy Herlambang	Analisis Brand Equility Produk Herbal terhadap image konsumen (Studi khusus produk herbal Sarikurma Merek Al-jazra di wilayah bogor
6	S.0610.012	Kartika Adianti Roslizawati	impementasi Balanced Scorecard sebagai alat ukur kinerja (studi kasus pada bank muamalat)
7	S.0610.013	ahmad Rizqon Sani	Pengaruh Brand Extention terhadap Coorporate image (Pada BSM Cabang Lombok)
8	S.0610.016	Nurul Inayati	Pengaruh bagi hasil dan sukuk bunga terhadap simpanan mudharaba
9	S.0610.018	Imaduddin	Analisi Faktor yang mempengaruhi margin pembiayaan morobahah BMT sebogor
10	S.0610.021	Afrianto	Analisis Pengaruh Pembiayaan BMT terhadap Pendapatan Usaha kecil menengah (UKM)
11	S.0610.023	Jusman Rizal	Analisis Pengaruh penggunaan Hedging (Lindung Nilai) terhadap perencanaan lingkungan jangka pendek pada perbankan syariah
12	S.0610.024	Nenden Indah Nurjanah	Analisa Implementasi Skim Pembiayaan Musyarakah Mutanaqisah dalam Restruktur Pembiayaan Bermasalah di perbankan syariah
13	S.0610.029	Arifa Dimas	Pengaruh Straergi pada lembaga TAKMIN dalam Pelayanan resiko pembiayaan bagi perusahaan mikro dalam persepektif BSC
14	S.0610.030	Prakash Bramayudha	Analisis Pengaruh jumlah nasabah terhadap tingkat likuidasi pada bank syariah Mandiri
15	S.0610.032	Arya Maulana Rachman	Implementasi pengaruh resiko Asunransi terhadap kinerja persahaan dengan perspektif SWOT dan BSC
16	S.0610.039	Chairul Anhar	pengaruh Service Quality dan Customer Satesfaction terhadap Customer Loyalty pada bank BNI Syariah Cab. Bogor
17	S.0610.040	Siti Zulfah Ulhaq	Analisis kinerja keuangan terhadap penyaluran pembiayaan perbankan syariah kepada sektor UMKM di Indonesia
18	S.0610.046	Tommy Alfiadi	Manajemen Resiko oprasional dalam penggunaan teknologi infomasi pada Bank Syariah (Studi Khusus bank Syariah ABC)
19	S.0610.050	Evilina Nur Indahati	Analisi Profitabilitas komposisi pembiayaan DNJ – KLH (studi kasus PT. Bank Syariah mandidri)
20	S.0610.054	Rusdi Lutfi	Analisa Resiko Pasar dan resiko kredit terhadap Pertumbuhan Asset Perbankan Syariah
21	S.0610.055	M Nafsin	Pengaruh Kualitas pelayanan dan Kepuasan Konsumen terhadap Loyalitas Nasabah Bank Syriah Mandiri Cab.Bogor
22	S.0610.061	khayat	Analisi kepuasan Nasabah terhadap produk tabungan studi kasus (produk tabungan bank Danamond Syariah Unit layanan Syariah Bogor)
23	S.0610.062	Wulandari Widiastuti	Determinasi Rating Sukuk Studi kasus Indonesia
24	S.0610.065	Rikha Rizqi	Analisis kesehatan keuangan BMT di bogor
25	S.0610.067	Rendy Febrian Putra	Analisi Efisiensi perbankan Syariah di Indonesia dengan Metode Stochastic Frontier Apporach
26	S.0610.070	Rifyal Dahlawy	Pengaruh brand extension dan service quality terhadap qorporate image perbankan syariah
27	S.0610.071	Khoiril Rohmad	Analisis Komperatif Resiko keuangan menggunakan model 2-SCORE (Studi Kasus pada BPR bank Supra dan BPRS As Salam)
28	S.0610.072	Ahamd Hasan	Optimalisasi peranan BMT dalam Pemberdayaan Usaha Mikro
29	S.0610.073	Rezkha Ulfah	Analisis Efisiensi biaya pada bank umum syariah di Indonesia menggunakan X-Efisiensi
30	S.0610.076	Choirul Fuad	Analisis Pengaruh Corporate Social Resfonsibility terhadap Profitabilitas perbankan sayariah
31	S.0610.077	Vickry Saputra	Pengaruh penerapan good Corporate Goternoce terhadap ROA, ROE, dan CAR Bank Syariah Mandiri
32	S.0610.081	Teuku Junaidy	Analisa Pengaruh rasio Keuangan dan Economie Value added (EVA) terhadap Market Value Added (MVA), Studi kasus PT Kimia Fatma, Tbk
33	S.0610.085	Rizal Setiawan	analisi Faktor – Faktor yang menmpengaruhi jakarta Islamix index (JII) denganpendekatan Error Correction Model (ECM)
34	S.0610.088	Burhanuddin Jiwandaru	Analisa Biaya Modal Sukuk sebagai sumber dana bagi Perusahaan
35	S.0610.093	M.Fahmi Arrafi	Pengaruh Corporate governace terhadap peringkat obligasi syariah (Sukuk) di Indonesia
36	S.0610.097	Achmad edi Amin	Analisi brand Extension dan Service Quality terhadap Corporate Image (Servey nasabah bank BNI Syariah)
37	S.0610.098	Irvan Giovani	Analisi Efisiensi dengan menggunakan DEA pada BPRS di Indonesia
38	S.0610.099	Eka Bandrit	Analisa Faktor – Faktor yang mempengaruhi likuiditas Bank Syariah di Indonesia
39	S.0610.100	Aulia Mukhtar	Kajian Aspek Syariah terhadap alokasi dana tabarru sebelum berakhirnya masa perjanjian asuransi
40	S.0610.103	Kahmasy	Pengaruh potongan harga terhadap proses keputusan pembelian produk (Studi Kasus pada Griya Peparment Store Paza Sumedang)
41	S.0610.104	Ahmad Fauzi	Analisis Kwalitas produk dan kepuasan konsumen terhadap loyarits konsumen
42	S.0610.105	Fitra Rizki	Analisi Konsumen Berpindah merek (Brand Switching) pada bank syariah dan bank konvensional

43	S.0610.106	Sulistyono	Kajian produk Pembayaran koperasi karyawan kepada anggotanya (PKPA) perbankan syariah (Studi kasus BSM KCP pamerah)
44	S.0610.108	Khalid Al Munawir	Analisis Tingkat Kepuasan Konsumen Terhadap Kualitas Pelayanan Jasa Hotel Berbasis Syariah (Studi Kasus Hotel Sofyan Betawi Jakarta)
45	S.0610.110	Ajeung Kiki Anomsari	Analisa Perbandingan sebelum dan sesudah penerapan metode Zero Defect terhadap upaya pemilihan penyimpangan pembiayaan dan oprasional
46	S.0509.055	Muhammad Rizal Apriadi	Analisi Faktor yang mempengaruhi penentuan margin pembiayaan marabaha (studi Kasus di BPRS Amanah Ummah)
47	S.0509.031	Debby Kurniawan	Analisis Pengaruh pembiayaan bermasalah terhadap profitabilitas bank pemerintah daerah syariah (studi kasus bank Jabar Syariah dan Bank DKI Sya
48	S.0509.028	Gemilang M Haekal	Analisi kinerja keuangan perbankan syariah sebelum dan sesudah melakukan pemisahan (Spin Off) dari bank Induk Komersial



DATA SKRIPSI  
AKUNTANSI ISLAM  
ANGKATAN VI

No	NIM	NAMA	Judul Skripsi
1	S.0610.004	Wendy Dwiviana	Analisis Perlakuan Akuntansi terhadap dana bergulir pada lembaga amil Zakat
2	S.0610.015	Abby Seno Higar	Analisis Faktor-faktor yang mempengaruhi Peringkat sukuk Obligasi syariah Mudharabah)
3	S.0610.017	Zeviliani Lisa Wahyuni	Analisis Pengaruh ketidak Pastian lingkungan terhadap hubungan partisipasi Anggaran dengan semangat anggaran (Studi Kasus pada perbankan Syariah di wilayah b
4	S.0610.019	Ali Zainal Abidin	Peranan zakat Maal sebagai pengaruh terhadap penghitungan pajak penghasilan Badan (Studi Khusus pada Baitul Maal Muamalt)
5	S.0610.022	Ghiin Hammy Hidayat	Penerapan PSAK 102 dalam pembiayaan berdasarkan Take Over (Peralihan hutang dari bank Konvensional) di bank Syariah
6	S.0610.025	Dimas Arimukti Nugroho	Pengaruh perputaran Aktifa tetap dan Perputaran piutang terhadap Profitabilitas
7	S.0610.026	Fadillah ramadhan	Pengungkapan Akuntansi Sosial terhadap Lingkungan Serta Manfaat bagi Perusahaan
8	S.0610.028	Amelia Diastwi	Analisis kesesuaian pelaksanaan Audit di Organisasi Pengolaan Zakat terhadap AAOIFI
9	S.0610.031	Atik Nur Chalimah	Intellectual Capital Performance pada bank Syariah dan Bank Konvensional di Indonesia
10	S.0610.034	Anbiya Syaputri	Analisis Openi avditor terhadap konsistensi penyajian Laporan keuangan auditan tahun 2007 (studi khusus pada perusahaan 90 Public yg terdaftar di jakarta Islamic
11	S.0610.036	Amanda Ami Pramitha	Analisis Sistem Pengadilan Internal terhadap Piutang tak tertagih pada pinjaman Qorohul Hasan (Studi khusus BNI Syariah)
12	S.0610.052	Okky Sidki	Perlakuan Akuntansi Kuku di Indonesia (Studi khusus pada PT. Indosat Tbk)
13	S.0610.053	Walid Muhammad	Peran analisis laporan Keuangan perusahaan dalam pengambilan keputusan pembiayaan
14	S.0610.056	Selfi Nuraisyah	Analisis Perkiraan Biaya dan manfaat atas pemberlakuan undang undang No 42 tahun 2009 tentang PPN pada pembiayaan Murabahah terhadap pertumbuhan bank s
15	S.0610.057	Nurinda	pengaruh Good Corporate Governance dan Pengungkapan Corporate Social Responsibility terhadap kinerja perusahaan.
16	S.0610.059	Khadijah Ath Thahirah	Riview Terhadap Akuntansi Merdiban & Kesesuaiannya dengan Akuntansi Syariah di Indonesia Sekarang
17	S.0610.060	Fathin Afifah	Analisis Pengaruh Karakteristik Perusahaan terhadap kelengkapan pengungkapan dalam laopran tahunan perusahaan-perusahaan yang terdaftar di JJI
18	S.0610.068	Sundry Ekawanti	Faktor – Faktor yang mempengaruhi penetapan margin Pembiayaan Murabahah produk perbankan Syariah
19	S.0610.078	Riza Aulia	Penerapan Economic Value Added (EVA) sebagai Alternatif Indikator Kinerja pada Perbankan Syariah di Indonesia (Survey pada bank syariah di indonesia)
20	S.0610.080	Merlinta Anggilia	The Impact Of Carbon Accounting On Cost Estimation in Forestry Project (Case Study Ulu Masen Ecosystem, NAD Indonesia

**DATA SKRIPSI  
ILMU EKONOMI ISLAM  
ANGKATAN VI**

NO	NIM	NAMA	Judul Skripsi
1	S.0610.007	Nur Susandi Raya	Implementasi Balanced Score card sebagai Alat pengukur Kinerja pada Perusahaan Asuransi Syariah di Indonesia
2	S.0610.008	Affif Baasir	Analisa Kinerja Perbankan Syariah Menggunakan variabelinstrumen moneter Syariah
3	S.0610.009	Hadi Wibowo	Pengaruh Suku Bunga perbankan Konvensional terhadap Jumlah deposito nasabah perbankan Syariah di Indonesia
4	S.0610.011	Stevani Adinda Nurul Huda	Perbandingan perilaku JII dan IHSG dalam Sistem Keuangan ganda di Indonesia
5	S.0610.014	Faisal Rimban	Analisis Resiko Pembiayaan Pada BPRS As-Salam Bogor
6	S.0610.020	Samira Salis	Studi Analisa terhadap kinerja badan Amil Zakat (BAZ) kota bogor dalam meningkatkan jumlah usaha produktifitas para mustahiq
7	S.0610.037	Imam Hasanul	Hubungan Kredit Usaha Baitul Maal Wattamwil (BMT) dengan pendapatan Usaha Mickro di wilayah Bogor Periode 2005-2009
8	S.0610.045	Marlina Susanti	peran perbankan Syariah dalam pertumbuhan Ekonomi Indonesia
9	S.0610.047	Fahd Noor	Preferensi masyarakat Pesantren terhdap bank Syariah
10	S.0610.048	Wahyu Annisa Balqis	mengukur Kinerja Perusahaan dengan Menggunakan Balanced Scorecard (Studi Kasus BNI Syariah )
11	S.0610.051	Fahrurozi Mu'arif	Pengaruh Indikator Makro Ekonomi terhadap kinerja Bank Syariah
12	S.0610.063	Ramadhan Nuzla	Analisi Perbankan Islam Berdasarkan Maqasid Index (Studi Kasus BSM, BMI, BS Mage Syariah Indonesia)
13	S.0610.074	Ade Mut'ah	Analisa Pengaruh Monetry Policy Shok terhdap Deposito Perbankan Islam dalam Sisitem Perbankan Ganda Studi Kasus Indonesia dan Malaysia
14	S.0610.079	Fitriani	Analisis Dampak Degradasi Suber daya Hutan terhadap perekonomian masyarakat Nanggroe Aceh Darussalam (NAD)
15	S.0610.087	Santi Hidayanti	Mekanisme Transaksi kebijakan Moneter melalui pembiayaan Syariah (Studi Komparasi Negara Indonesia dan Malaysia)
16	S.0610.096	Abdul Wahid	Analisi Pengaruh Variabel Kebijakan Moneter Terhadap Pergerakan IHSG dan JII
17	S.0610.102	Dini Nurbany	Analisis peranan LKMS dalam Pemberdayaan Subsektor Pertanian tanaman Pangan di Kab Bogor

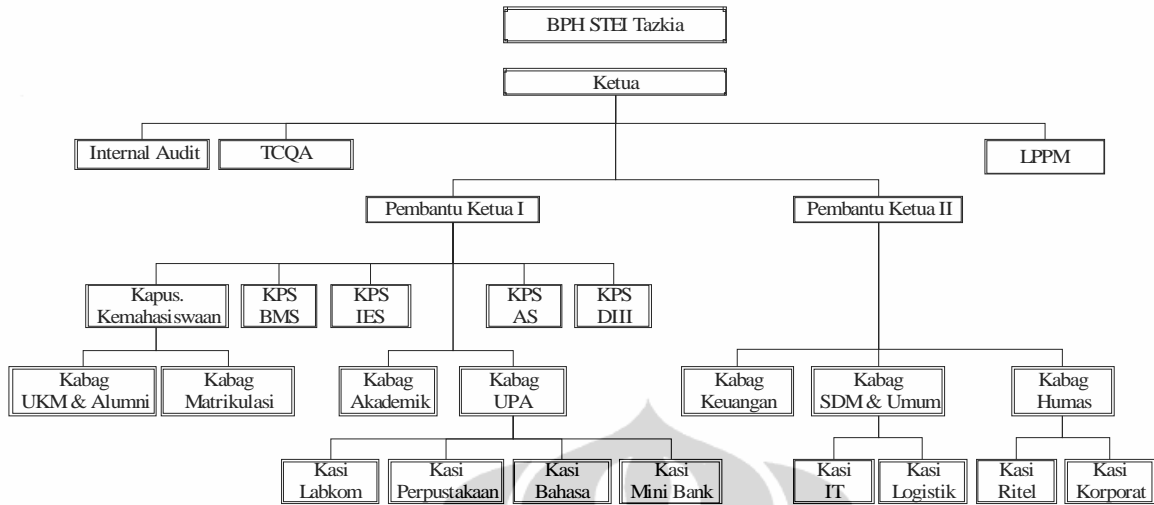

Tabel 1.4 Struktur Organisasi STEI Tazkia



