

**ANGGARAN PROGRAM/KEGIATAN PELAYANAN KESEHATAN
KABUPATEN PATI TAHUN 2009**

NO	PROGRAM/KEGIATAN	JUMLAH ANGGARAN	%
1	Program Pelayanan Administrasi Perkantoran	1,282,973,000	5.21
2	Program Peningkatan Sarana dan Prasarana Aparatur	365,815,000	1.49
3	Program Peningkatan Disiplin Aparatur	252,450,000	1.03
4	Program Peningkatan Kapasitas Sumber Daya Aparatur	110,628,000	0.45
5	Program Peningkatan Pengembangan Sistem Pelaporan Capaian Kinerja dan Keuangan	36,240,000	0.15
6	Program Obat dan Perbekalan Kesehatan	2,615,000,000	10.62
7	Program Upaya Kesehatan Masyarakat	8,285,774,000	33.65
8	Program Pengembangan Obat Asli Indonesia	12,000,000	0.05
9	Program Promosi Kesehatan dan Pemberdayaan Masyarakat	598,800,000	2.43
10	Program Perbaikan Gizi Masyarakat	242,000,000	0.98
11	Program Pengembangan Lingkungan Sehat	307,077,000	1.25
12	Program Pencegahan dan Penanggulangan Penyakit Menular	1,115,000,000	4.53
13	Program Standarisasi Pelayanan Kesehatan	133,160,000	0.54
14	Program Pengadaan, Peningkatan, dan Perbaikan Sarana dan Prasarana Puskesmas/Puskesmas Pembantu dan Jaringannya	8,849,030,000	35.94
15	Program Peningkatan Pelayanan Kesehatan Anak Balita	52,000,000	0.21
16	Program Peningkatan Pelayanan Kesehatan Lansia	50,380,000	0.20
17	Program Peningkatan Keselamatan Ibu Melahirkan dan Anak	272,000,000	1.10
18	Program Pengawasan Obat dan Makanan	43,703,000	0.18
	TOTAL	24,624,030,000	100.00

**RINCIAN KE GIAT AN PELAY ANAN KE SEHATAN
KABUPATEN PATI TAHUN 2009**

NO	PROGRAM/KE GIAT AN	NO	KE GIAT AN	JUMLAH ANGGARAN
1	Program Obat dan Perbekalan Kesehatan	a.	Pengadaan Obat dan Perbekalan Kesehatan	2,500,000,000
		b.	Monitoring, evaluasi dan pelaporan	10,000,000
		c.	Penyediaan operasional dan pemeliharaan gudang farmasi	105,000,000
			Sub Total	2,615,000,000
2	Program Upaya Kesehatan Masyarakat	a.	Pemeliharaan dan pemulihan kesehatan	6,046,700,000
		b.	Peningkatan pelayanan kesehatan bagi pengungsi korban bencana	40,337,000
		c.	Peningkatan pelayanan dan penanggulangan masalah kesehatan	70,000,000
		d.	Penyediaan operasional dan pemeliharaan puskesmas Sukolilo I	65,782,000
		e.	Penyediaan operasional dan pemeliharaan puskesmas Sukolilo II	59,577,000
		f.	Penyediaan operasional dan pemeliharaan puskesmas Kayen	96,432,000
		g.	Penyediaan operasional dan pemeliharaan puskesmas Tambakromo	71,197,000
		h.	Penyediaan operasional dan pemeliharaan puskesmas Winong I	68,311,000
		i.	Penyediaan operasional dan pemeliharaan puskesmas Winong II	53,947,000
		j.	Penyediaan operasional dan pemeliharaan puskesmas Pucakwangi I	70,576,000
		k.	Penyediaan operasional dan pemeliharaan puskesmas Pucakwangi II	60,730,000
		l.	Penyediaan operasional dan pemeliharaan puskesmas Jaken	89,078,000
		m.	Penyediaan operasional dan pemeliharaan puskesmas Batangan	96,590,000
		n.	Penyediaan operasional dan pemeliharaan puskesmas Juwana	119,734,000
		o.	Penyediaan operasional dan pemeliharaan puskesmas Jakenan	98,294,000
		p.	Penyediaan operasional dan pemeliharaan puskesmas Pati I	91,380,000

**RINCIAN KEGIATAN PELAYANAN KE SEHATAN
KABUPATEN PATI TAHUN 2009**

NO	PROGRAM/KEGIATAN	NO	KEGIATAN	JUMLAH ANGGARAN
		q.	Penyediaan operasional dan pemeliharaan puskesmas Pati II	71,381,000
		r.	Penyediaan operasional dan pemeliharaan puskesmas Gabus I	58,721,000
		s.	Penyediaan operasional dan pemeliharaan puskesmas Gabus II	54,475,000
		t.	Penyediaan operasional dan pemeliharaan puskesmas Margorejo	87,899,000
		u.	Penyediaan operasional dan pemeliharaan puskesmas Gembong	78,481,000
		v.	Penyediaan operasional dan pemeliharaan puskesmas Tlogowungu	66,764,000
		w.	Penyediaan operasional dan pemeliharaan puskesmas Wedarijaksa I	62,370,000
		x.	Penyediaan operasional dan pemeliharaan puskesmas Wedarijaksa II	56,195,000
		y.	Penyediaan operasional dan pemeliharaan puskesmas Trangkil	81,211,000
		z.	Penyediaan operasional dan pemeliharaan puskesmas Margoyoso I	82,345,000
		aa.	Penyediaan operasional dan pemeliharaan puskesmas Margoyoso II	56,771,000
		ab.	Penyediaan operasional dan pemeliharaan puskesmas Gunungwungkal	67,370,000
		ac.	Penyediaan operasional dan pemeliharaan puskesmas Chuwak	66,245,000
		ad.	Penyediaan operasional dan pemeliharaan puskesmas Tayu I	69,063,000
		ae.	Penyediaan operasional dan pemeliharaan puskesmas Tayu II	51,519,000
		af.	Penyediaan operasional dan pemeliharaan puskesmas Dukuhseti	76,299,000
			Sub Total	8,285,774,000
3	Program Pengembangan Obat Asli Indonesia	a.	Monitoring, evaluasi dan pelaporan	12,000,000
			Sub Total	12,000,000
4	Program Promosi Kesehatan dan Pemberdayaan Masyarakat	a.	Penyuluhan masyarakat pola hidup sehat	598,800,000
			Sub Total	598,800,000
5	Program Perbaikan Gizi Masyarakat	a.	Penyusunan peta informasi masyarakat kurang gizi	10,000,000
		b.	Pemberian tambahan makanan dan vitamin	56,000,000
		c.	Penanggulangan kurang energi protein (KEP), anemia gizi besi, gangguan albat kurang yodium (GAKY), kurang vitamin A, dan kekurangan zat gizi mikro lainnya	136,000,000
		d.	Pemberdayaan masyarakat untuk pencapaian kehangsa sadar gizi	40,000,000
			Sub Total	242,000,000
6	Program Pengembangan Lingkungan Sehat	a.	Penyuluhan menciptakan lingkungan sehat	307,077,000

**RINCIAN KE GIAT AN PELAY ANAN KE SEHATAN
KABUPATEN PATI TAHUN 2009**

NO	PROGRAM/KE GIAT AN	NO	KE GIAT AN	JUMLAH ANGGARAN
6	Program Pengembangan Lingkungan Sehat	a.	Penyuluhan menciptakan lingkungan sehat	307,077,000
			Sub Total	307,077,000
7	Program Pencegahan dan Penanggulangan Penyakit	a.	Penyemprotan/fogging sarang nyamuk	496,500,000
		b.	Pelayanan pencegahan dan penanggulangan penyakit menular	80,000,000
		c.	Pelayanan vaksinasi bagi balita dan anak sekolah	110,000,000
		d.	Peningkatan imunisasi	355,000,000
		e.	Peningkatan surveillance epidemiologi dan penanggulangan wabah	73,500,000
			Sub Total	1,115,000,000
8	Program Standarisasi Pelayanan Kesehatan	a.	evaluasi dan pengembangan standar pelayanan kesehatan	33,000,000
		b.	Pembangunan dan pemutakhiran data dasar standar pelayanan kesehatan	27,000,000
		c.	Monitoring, evaluasi dan pelaporan	16,620,000
		d.	Perijinan bidang kesehatan	50,540,000
		e.	Pengembangan regulasi bidang kesehatan	6,000,000
			Sub Total	133,160,000
9	Program Pengadaan, Peningkatan, dan Perbaikan Sarana dan Prasarana Puskesmas/Puskesmas Pembantu	a.	Pengadaan sarana dan prasarana puskesmas	8,849,030,000
			Sub Total	8,849,030,000
10	Program Peningkatan Pelayanan Kesehatan Anak Balita	a.	Penyuluhan kesehatan anak balita	52,000,000
			Sub Total	52,000,000
11	Program Peningkatan Pelayanan Kesehatan Lansia	a.	Pelayanan pemeliharaan kesehatan	23,380,000
		b.	Pembangunan pusat-pusat pelayanan kesehatan	27,000,000
			Sub Total	50,380,000
12	Program Peningkatan Keselamatan Ibu Melahirkan dan Anak	a.	Peningkatan pelayanan kesehatan ibu	272,000,000
			Sub Total	272,000,000
13	Program Pengawasan Obat dan Makanan	a.	Penyediaan operasional dan pemeliharaan laboratorium kesehatan	43,703,000
			Sub Total	43,703,000
			TOTAL	22,575,924,000

STRUKTUR ORGANISASI DINAS KESEHATAN KABUPATEN PATI

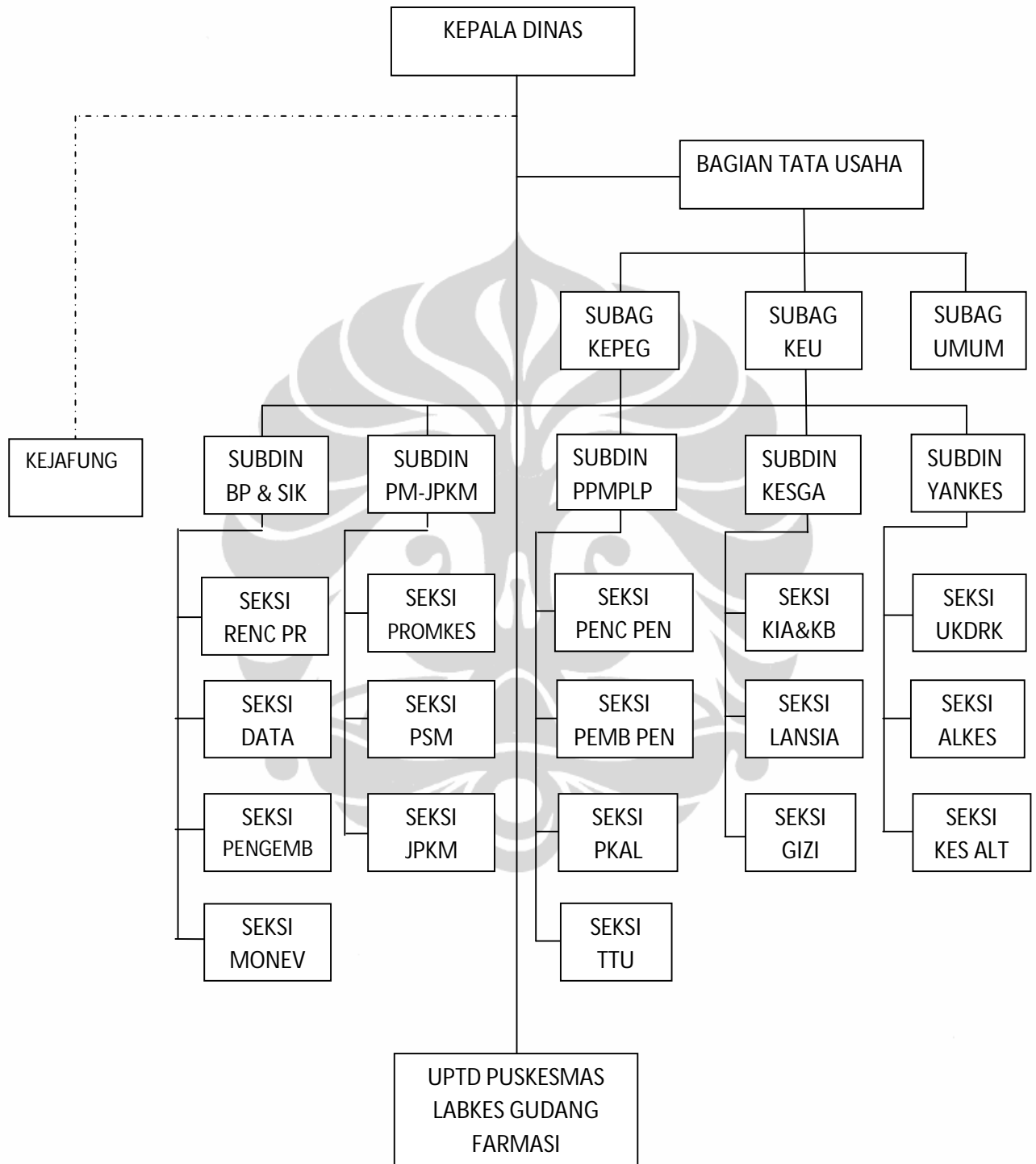

TINGKAT KEPADATAN PENDUDUK KABUPATEN PATI TAHUN 2009

NO	KECAMATAN	LUAS WILAYAH (KM ²)	DESA + KEL	PENDUDUK	RUMAH TANGGA	KEPADATAN PENDUDUK (PER KM ²)
1	SUKOLILO	158.74	16	90,377	23,677	569.34
2	KAYEN	96.03	17	73,722	18,965	767.70
3	TAMBAKROMO	72.47	18	50,037	15,817	690.45
4	WINONG	99.94	30	59,386	18,577	594.22
5	PUCAKWANGI	122.83	20	51,709	14,854	420.98
6	JAKEN	68.52	21	45,783	11,253	668.17
7	BATANGAN	50.66	18	40,952	11,608	808.37
8	JUWANA	55.93	29	90,173	25,654	1,612.25
9	JAKENAN	53.04	23	44,505	14,441	839.08
10	PATI	42.49	29	107,512	29,349	2,530.29
11	GABUS	55.51	24	55,587	16,520	1,001.39
12	MARGOREJO	61.81	18	54,109	16,353	875.41
13	GEMBONG	67.30	11	41,772	11,546	620.68
14	TLOGOWUNGU	94.46	15	49,864	14,193	527.88
15	WEDARIJAKSA	40.85	18	58,270	16,917	1,426.44
16	TRANGKIL	42.84	16	60,724	18,459	1,417.46
17	MARGOYOSO	59.97	22	73,810	18,202	1,230.78
18	GUNUNGWUNGKAL	61.80	15	36,670	11,108	593.37
19	CLUWAK	69.31	13	44,287	12,414	638.97
20	TAYU	47.59	21	68,746	20,366	1,444.55
21	DUKUHSETI	81.59	12	58,187	15,058	713.16

