

Lampiran 1 Daftar Koleksi Museum Kota Makassar

No.	Jenis Koleksi	Jumlah	Perolehan
I	Artefak Masa Pemerintahan Kerajaan Makassar (Gowa-Tallo)		
1.	Bola Meriam	59 buah	SPSP
2.	Batu Bata	32 buah	SPSP
3.	Meriam Besar	1 buah	Hibah
4.	Meriam Kecil	1 buah	Pembelian
5.	Pelontar	1 buah	SPSP
6.	Ujung Tombak	2 buah	SPSP
7.	Batu Nisan	1 buah	Pemkot (Kec. Tallo)
	Jumlah	97 buah	
II	Artefak Masa Pemerintahan Belanda		
1.	Gedung (Gemente Huis)	1 buah	Pemkot
2.	Lampu Gantung	3 buah	Pemkot
3.	Cermin Dinding	2 buah	Pemkot
4.	Meja	16 buah	Pemkot
5.	Kursi	8 buah	Pemkot
6.	Lemari	2 buah	Pemkot
7.	Prasasti	1 buah	Pemkot
8.	Patung Dada Ratu Wilhelmina	1 buah	SPSP
9.	Hiasan Dinding/Medalion Ratu Wilhelmina	3 buah	SPSP
10.	Piano	1 buah	Pemkot
	Jumlah	38 buah	
III	Artefak Masa Pemerintahan (NKRI)		
1.	Meja	5 buah	Pemkot
2.	Kursi	4 buah	Pemkot, Hibah
3.	Lemari	1 buah	Pemkot
4.	Mimbar	1 buah	Pemkot
5.	Microfon	12 buah	Pemkot
6.	Prasasti	3 buah	Pemkot
7.	Pakaian dan Atribut Walikota/Wakil Walikota Cinderamata/Lambang	71 buah	Hibah
8.		65 buah	Pemkot
	Jumlah	162 buah	

IV	Numismatik	100 buah	Titipan
V	Keramik	47 buah	Pembelian
VI	Naskah	44 buah	ANRI
VII	Etnografi	45 buah	Pembelian
VIII	Transportasi - Sepeda	1 buah	Titipan
IX	Teknologi		
1.	PDAM	34 buah	Titipan
2.	TVRI	11 buah	Titipan
X	Geografi/Peta	7 buah	Pemkot
XI	Seni Rupa	4 buah	Pemkot, Pembelian, Titipan.
XII	Foto-Foto	221 Lembar	
	<ul style="list-style-type: none"> - Melayu - Marege - Patompo - Tokoh-Tokoh - Pemerintahan - Religi - Perjuangan - Pelabuhan - Pemandangan 		ANRI, ANWIL Hibah (Pieter) Hibah (Keluarga Patompo) Pemkot ANRI ANRI ANRI, ANWIL ANRI
TOTAL		881	

Lampiran 2 Bagan Struktur Organisasi Museum Kota Makassar

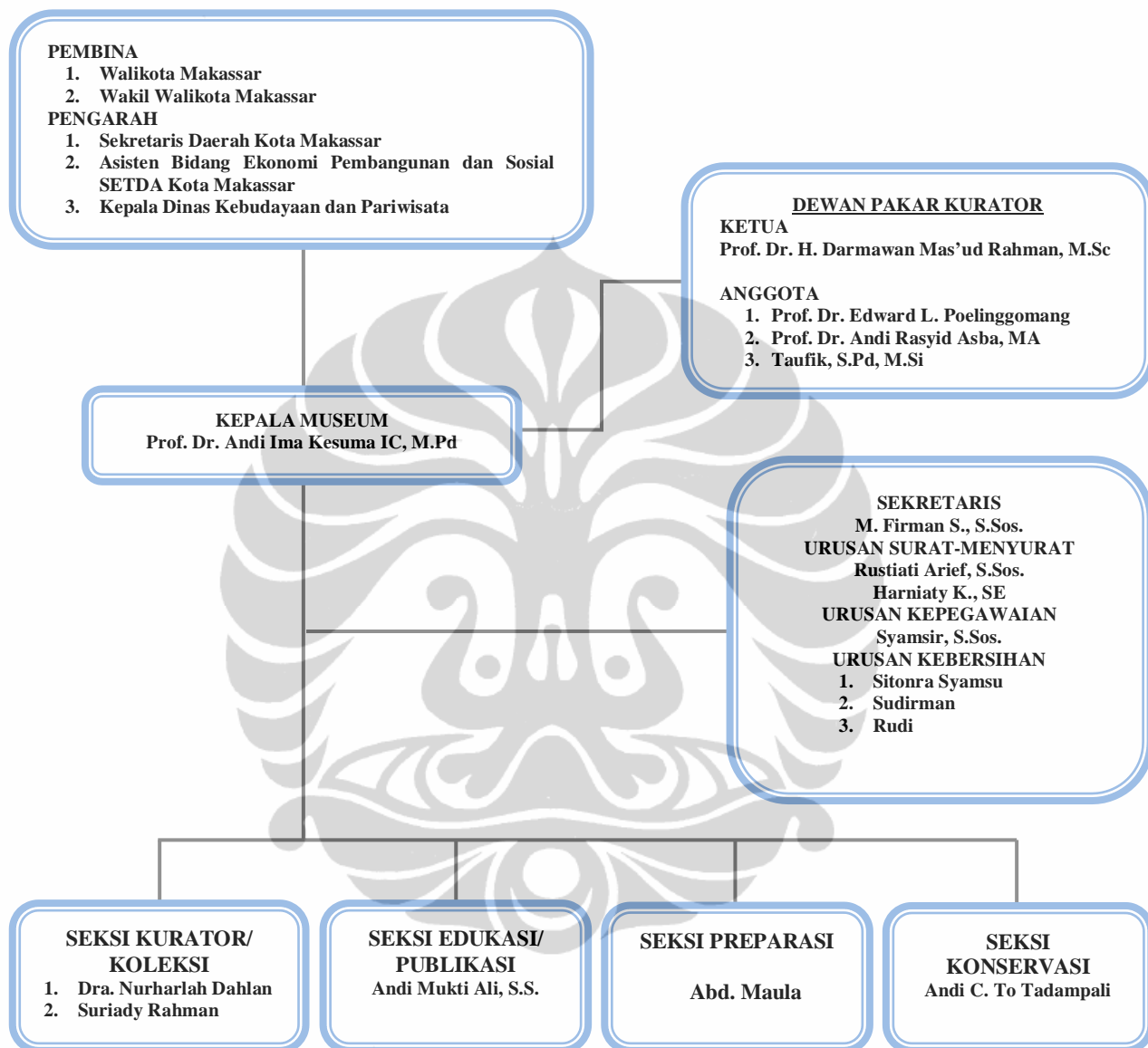

Lampiran 3 Gugusan Benteng di Pesisir Barat Makassar

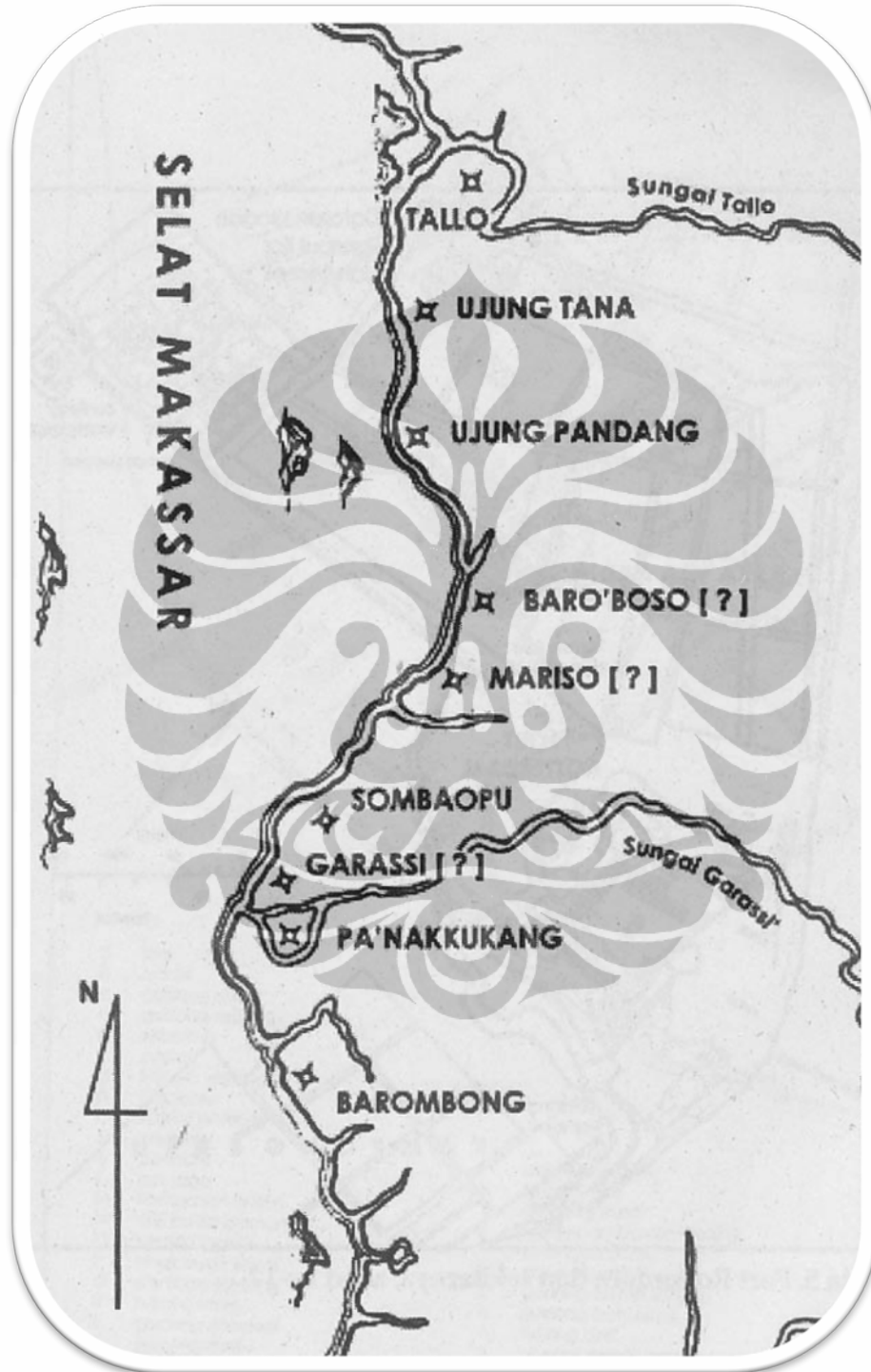

Sumber: Andaya, Y. Leonard, 2004: v

Lampiran 4 Peta Rinci Fort Rotterdam

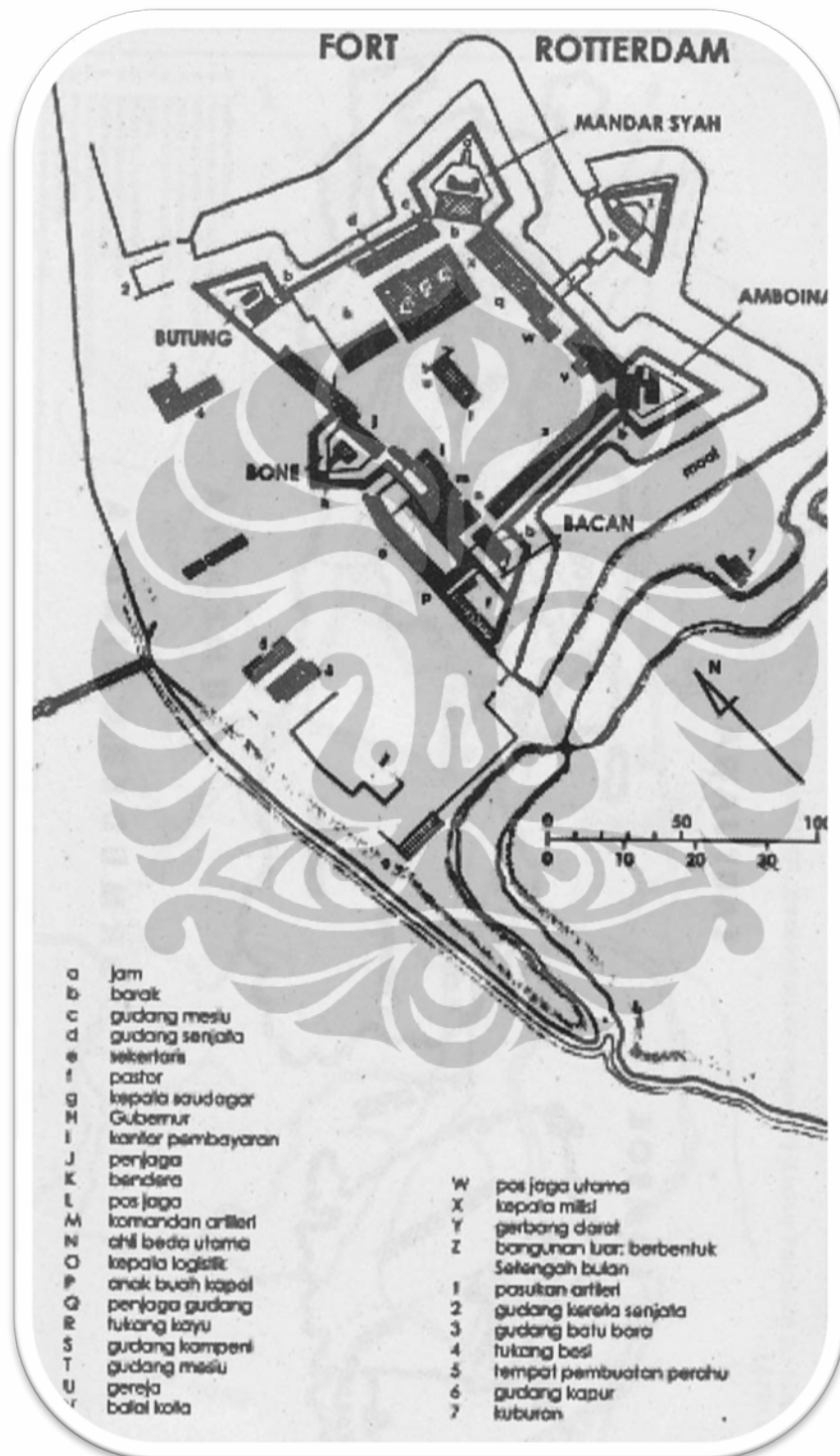

Sumber: Andaya, Y. Leonard, 2004: v

Lampiran 5 Peta Fort Rotterdam dan Sekitarnya, Akhir Abad ke-17

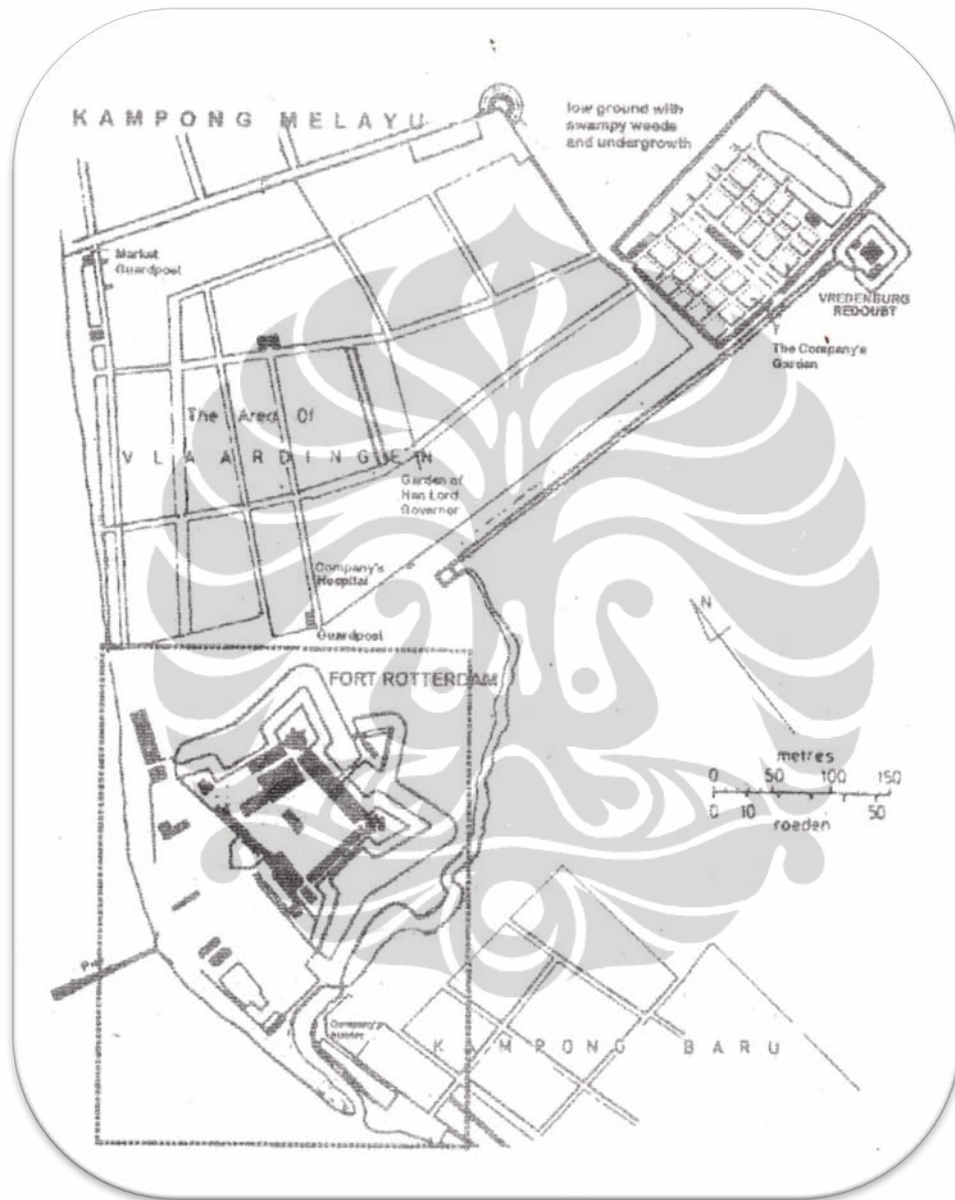

Sumber: Yulianto Sumalyo, 1999: 307

Lampiran 6 Kota Makassar Abad ke-19

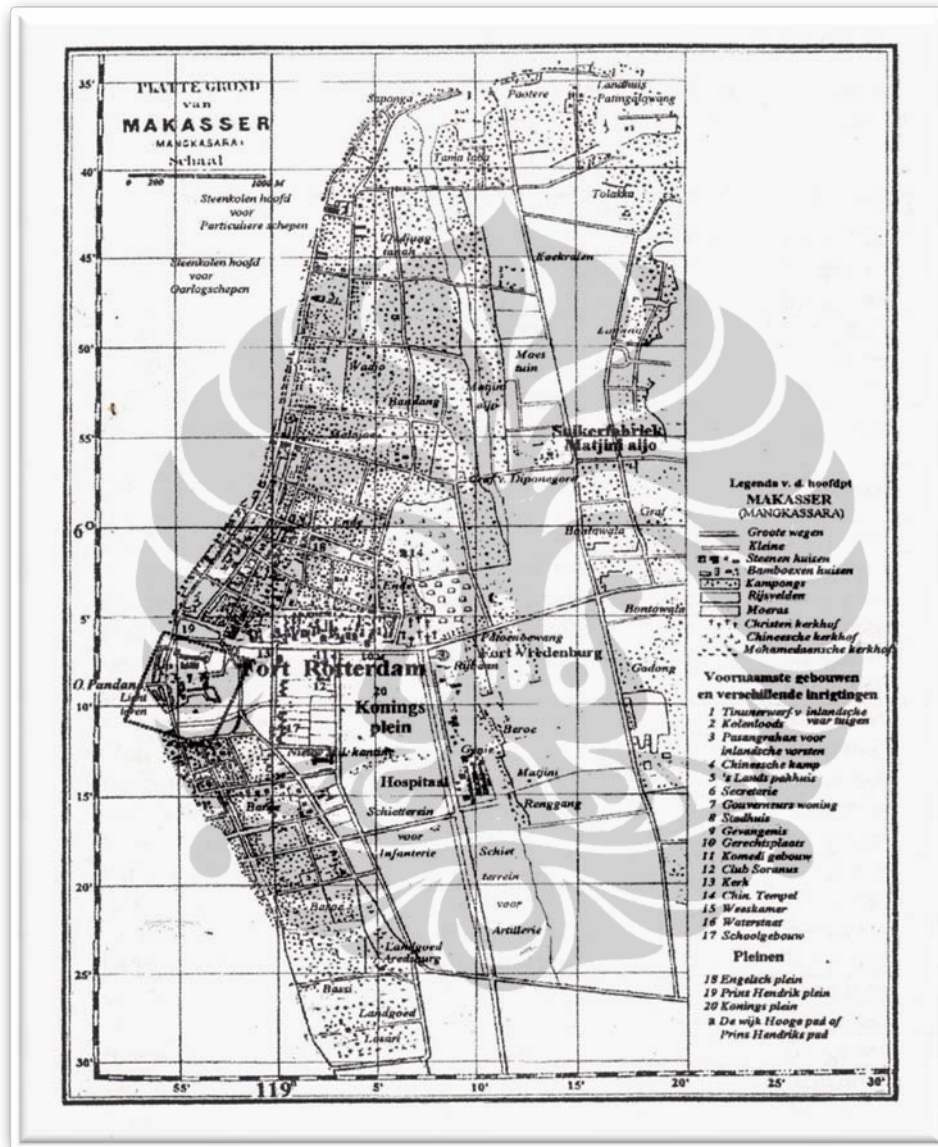

Sumber: Yulianto Sumalyo, 1999: 309

Lampiran 7 Kota Makassar Abad ke-20



Peta 4.5 Kota Makassar Abad ke-20
 Sumber: Lombok Marine, 2010

Lampiran 8 Rencana Pengembangan Sistem Jaringan Jalan Kota Makassar

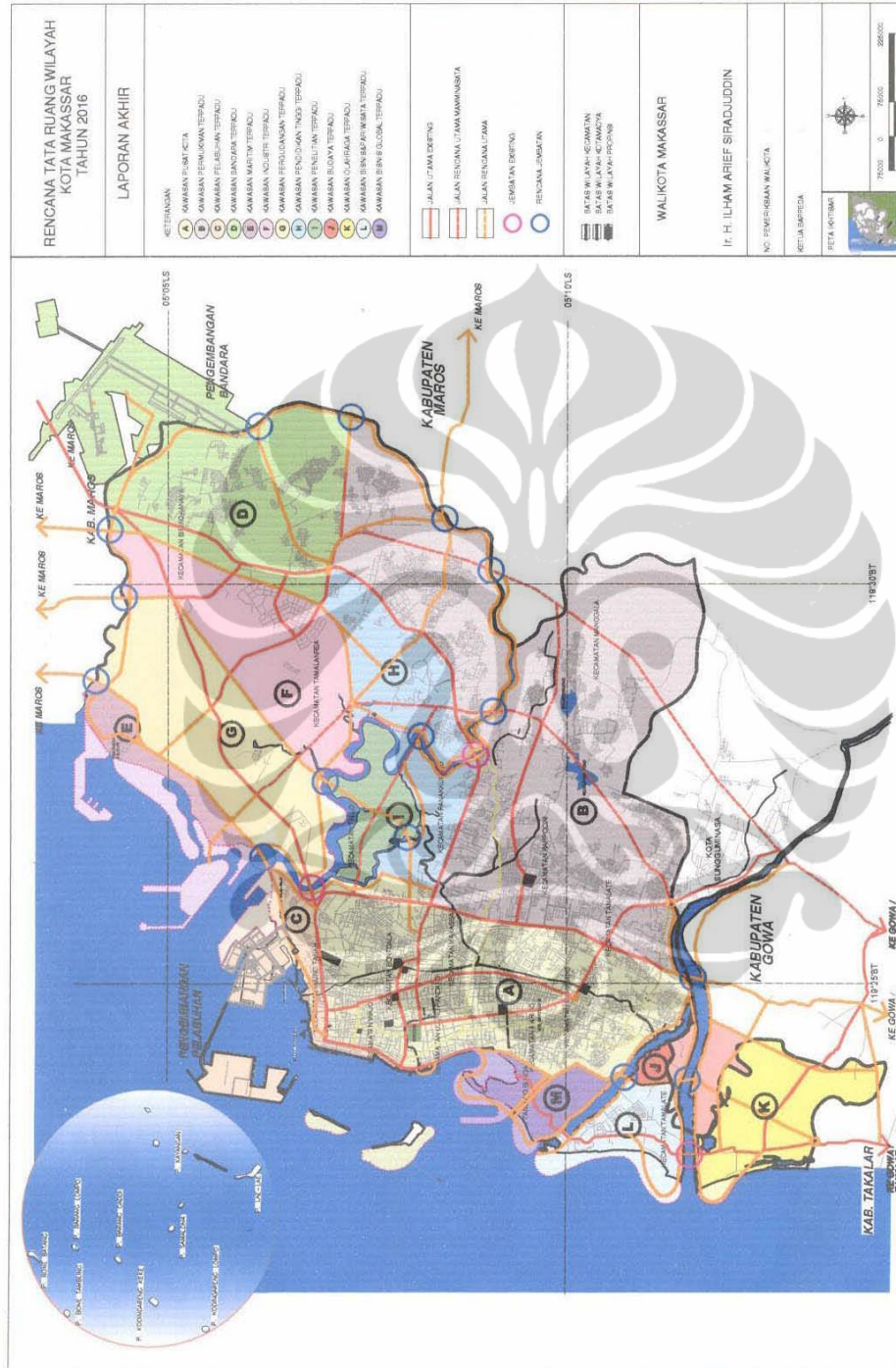

Sumber: www.makassarkota.go.id, 2010