



**UNIVERSITAS INDONESIA**

**ANALISA PENERIMA MANFAAT BELANJA PENDIDIKAN  
DI PROVINSI DKI JAKARTA TAHUN 2010  
(Studi Kasus Pada SMP Negeri di Wilayah Kota Adm. Jakarta Barat)**

**TESIS**

**MOHAMAD FAJAR FAHRIZA  
0906655004**

**FAKULTAS EKONOMI  
PROGRAM MAGISTER PERENCANAAN DAN KEBIJAKAN PUBLIK  
JAKARTA  
JANUARI 2012**



**UNIVERSITAS INDONESIA**

**ANALISA PENERIMA MANFAAT BELANJA PENDIDIKAN  
DI PROVINSI DKI JAKARTA TAHUN 2010  
(Studi Kasus Pada SMP Negeri di Wilayah Kota Adm. Jakarta Barat)**

**TESIS**

Diajukan sebagai salah satu syarat untuk memperoleh gelar Magister Ekonomi

**MOHAMAD FAJAR FAHRIZA  
0906655004**

**FAKULTAS EKONOMI  
PROGRAM MAGISTER PERENCANAAN DAN KEBIJAKAN PUBLIK  
KEKHUSUSAN EKONOMI KEUANGAN NEGARA DAN DAERAH  
JAKARTA  
JANUARI 2012**

## **SURAT PERNYATAAN BEBAS PLAGIARISME**

Saya yang bertanda tangan di bawah ini dengan sebenarnya menyatakan bahwa tesis ini saya susun tanpa tindakan plagiarisme sesuai dengan peraturan yang berlaku di Universitas Indonesia.

Jika di kemudian hari ternyata saya melakukan tindakan plagiarisme, saya akan bertanggung jawab sepenuhnya dan menerima sanksi yang dijatuhkan oleh Universitas Indonesia kepada saya.

Jakarta, Februari 2012



(Mohamad Fajar Fahriza)

## LEMBAR PERNYATAAN ORISINALITAS

Tesis ini adalah hasil karya saya sendiri,  
dan semua sumber baik yang dikutip maupun dirujuk  
telah saya nyatakan dengan benar.

Nama : Mohamad Fajar Fahriza

NPM : 0906655004

Tanda Tangan : 

Tanggal : 12 Februari 2012



## LEMBAR PENGESAHAN

Tesis ini diajukan oleh :

Nama : Mohamad Fajar Fahriza  
NPM : 0906655004  
Program Studi : Magister Perencanaan dan Kebijakan Publik  
Judul Tesis : Analisa Penerima Manfaat Belanja Pendidikan Provinsi DKI Jakarta Tahun 2010 (Studi Kasus Pada SMP Negeri di Wilayah Kota Adm. Jakarta Barat)

Telah berhasil dipertahankan di hadapan Dewan Penguji dan diterima sebagai bagian persyaratan yang diperlukan untuk memperoleh gelar Magister Ekonomi pada Program Studi Magister Perencanaan dan Kebijakan Publik, Fakultas Ekonomi, Universitas Indonesia

### DEWAN PENGUJI

Ketua Penguji : Ayudha D. Prayoga M.A

Anggota Penguji : Widyanti Soetjipto, S.E, M.Soc.Sc.

Pembimbing : R. H. Achmadi, S.E, M.Soc.Sc

Ditetapkan di : Jakarta

Tanggal : Februari 2012

**LEMBAR PERSETUJUAN PUBLIKASI  
TUGAS AKHIR UNTUK KEPENTINGAN AKADEMIS**

Sebagai sivitas akademis Universitas Indonesia, saya yang bertanda tangan di bawah ini :

Nama : Mohamad Fajar F  
NPM : 0906655004  
Program Studi : Magister Perencanaan dan Kebijakan Publik  
Departemen : Ilmu Ekonomi  
Fakultas : Ekonomi  
Jenis Karya : Tesis

demi pengembangan ilmu pengetahuan, menyetujui untuk memberikan kepada Universitas Indonesia **Hak Bebas Royalti Noneksklusif (*Non-exclusive Royalty-Free Right*)** atas karya ilmiah saya yang berjudul :

**ANALISA PENERIMA MANFAAT BELANJA PENDIDIKAN DI PROVINSI DKI JAKARTA TAHUN 2010 (Studi Kasus Pada SMP Negeri di Wilayah Kota Adm. Jakarta Barat)**

beserta perangkat yang ada (jika diperlukan). Dengan Hak Bebas Royalti Noneksklusif ini Universitas Indonesia berhak menyimpan, mengalih media/format mempublikasikan tugas akhir saya selama tetap mencantumkan nama saya sebagai penulis/ pencipta dan sebagai pemilik Hak Cipta.

Demikian pernyataan ini saya buat dengan sebenarnya.

Dibuat di : Jakarta

Pada tanggal : Februari 2012



## KATA PENGANTAR

Puji syukur kehadirat Tuhan YME yang telah memberikan berbagai nikmat hingga saat ini, sehingga penulisan tesis ini dapat terselesaikan. Shalawat serta salam semoga selalu tercurah atas junjungan alam, Nabi Muhammad SAW beserta para sahabat, dan keluarga serta kepada umatnya yang setia hingga akhir zaman. Penulis banyak mengucapkan terima kasih kepada seluruh pihak yang secara langsung maupun tidak langsung telah memberikan dorongan serta dukungan selama penulisan tesis dengan judul : “ANALISA PENERIMA MANFAAT BELANJA PENDIDIKAN DI PROVINSI DKI JAKARTA TAHUN 2010 (Studi Kasus Pada SMP Negeri di Wilayah Kota Adm. Jakarta Barat)”. Penulisan tesis ini merupakan salah satu syarat untuk menyelesaikan studi di Jurusan Magister Perencanaan dan Kebijakan Publik Fakultas Ekonomi Universitas Indonesia (MPKP-FEUI).

Secara khusus penulis ingin mengucapkan terima kasih yang sebesar-besarnya kepada :

1. Bapak Ringoringo H. Achmadi, selaku pembimbing yang telah banyak memberikan pengetahuan serta wawasan baru berkaitan dengan permasalahan dalam penulisan tesis ini, dan juga memberikan panduan agar dapat lebih berfikir secara sistematis.
2. Ketua dan Sekretaris Jurusan MPKP-FEUI, Bapak Arindra A. Zainal dan Bpk. Andi Fahmi atas interaksi yang baik selama penulis menjalani masa perkuliahan.
3. Ketua Penguji Bapak Ayudha D. Prayoga dan Anggota Tim Penguji Ibu Widyanti Soetjipto yang telah memberikan saran untuk perbaikan tesis ini dan dorongan kepada penulis untuk lebih mendalami teori yang didapat selama kuliah
4. Para pengajar di Jurusan MPKP-FEUI yang selama ini telah memberikan *transfer of knowledge* sehingga penulis dapat memiliki pengetahuan dan wawasan yang lebih luas.

5. Para karyawan/ti yang selama ini memberikan bantuan dalam proses perkuliahan, khususnya kepada Mba Siti, Mba Warni dan Mas Dwi yang selalu memberikan dorongan kepada penulis.
6. Gubernur Provinsi DKI Jakarta, Ka. Badan Kepegawaian Daerah Provinsi DKI Jakarta, Ka. Badan Diklat Provinsi DKI Jakarta sebagai sponsor utama sehingga penulis dapat berkuliah di MPKP FEUI, serta secara khusus kepada Ibu Afrah dkk tempat penulis berkonsultasi selama menjalani tugas belajar.
7. Bapak Gunas (Ka. Seksi Program dan Anggaran Dinas Pendidikan Provinsi DKI Jakarta), Bpk. H. Karnedi (Ka. Subbag Tata Usaha Sudin Pendidikan Dasar Kota Adm. Jakarta Barat) dan staf serta Bpk. H. Iskandar (Ka. Seksi SMP Sudin Pendidikan Dasar Kota Adm. Jakarta Barat) atas data serta berbagai informasi yang diberikan untuk penulisan tesis ini.
8. Istri dan kedua anak tercinta yang menjadi dorongan utama penulis menyelesaikan studi.
9. Kedua Orang Tua serta Bapak dan Ibu mertua serta adik-adik yang selalu memberikan dukungan dalam bentuk materil maupun imateril selama ini.
10. Kawan-kawan angkatan XXI regular pagi, Mas Nandar, Mas Conda, Pak Hamdan, Ninda, Lely, Mba Reni, Mba Rini dan Ira atas persahabatannya selama ini, dan juga kepada senior dan junior MPKP FEUI semoga dapat terus berlanjut.

Dan kepada berbagai pihak yang telah banyak membantu yang tidak dapat penulis sebutkan satu persatu, semoga segala kebaikan yang telah dilakukan mendapat imbalan yang berlipat ganda. Penulis menyadari bahwa tesis ini masih jauh dari sempurna, karena itu penulis mengharapkan saran dan masukan serta kritikan terhadap tesis ini agar dapat lebih berguna dimasa datang. Akhirnya penulis berharap agar tesis ini akan memberikan manfaat yang luas kepada berbagai pihak, khususnya bagi dunia pendidikan di DKI Jakarta.

Jakarta, Februari 2012

Penulis

## ABSTRAK

Nama : Mohamad Fajar Fahriza  
Program Studi : Magister Perencanaan dan Kebijakan Publik  
Judul : Analisa Penerima Manfaat Belanja Pendidikan di Provinsi DKI Jakarta Tahun 2010 (Studi Kasus Pada SMP Negeri di Wilayah Kota Adm. Jakarta Barat)

Pendidikan merupakan jalan keluar yang paling efektif bagi program pengentasan kemiskinan pada jangka menengah dan panjang. Belanja pendidikan pada prinsipnya diarahkan untuk dapat mendorong masyarakat miskin dalam hal meningkatkan kualitas hidupnya melalui hasil yang dicapai dari pendidikan. Karena itu penting untuk memastikan bahwa manfaat belanja pendidikan diterima secara proporsional oleh golongan masyarakat miskin. Untuk melakukan analisa terhadap distribusi dari manfaat belanja pendidikan yang diterima kelompok pendapatan masyarakat digunakan alat analisa *Benefit Incidence Analysis*. Manfaat belanja pendidikan yang dibelanjakan oleh Pemerintah Provinsi DKI Jakarta pada tingkat SMP Negeri di Kota Adm. Jakarta Barat terdistribusi secara dominan kepada kelompok pendapatan C (Rp. 1000.000 – 3000.000) sebesar 28,12% dan paling kecil diterima oleh kelompok pendapatan terkaya (>5000.000) sebesar 10,38%, sedangkan kelompok masyarakat termiskin hanya menerima 13,46% manfaat belanja pendidikan. Sedangkan dilihat dari kelompok sekolah SMP Negeri di Kota Adm. Jakarta Barat manfaat terbesar diterima oleh kelompok sekolah 2 sebesar 27,41% sedangkan sekolah dengan kualitas terendah hanya mendapat 14,09%. Secara spesifik manfaat riil belanja pendidikan paling banyak diterima oleh kelompok pendapatan C pada sekolah kelompok 2 sebesar Rp. 8,64 milyar dan terkecil diterima kelompok pendapatan E di kelompok sekolah 5 sebesar Rp. 1,18 milyar.

Kata Kunci : Belanja Pendidikan, Kelompok Pendapatan, Kelompok Sekolah, Distribusi Manfaat, Analisa Penerima Manfaat

## **ABSTRACT**

*Name : Mohamad Fajar Fahriza*  
*Study Program : Master of Planning and Public Policy*  
*Title : Benefit Incidence Analysis of Education Expenditure in DKI Jakarta Province Year 2010 (Case study in SMP Negeri in the West Jakarta City Adm. Region)*

*Education is the most effective solution for poverty alleviation program in the medium and long term. Education spending is principally directed to encourage the poors to improve their quality of life through education process. It is therefore very important to ensure that the benefits of education spending received by the poorest income groups in society. This thesis analyzes the distribution of education spending received across income group using Benefit Incidence Analysis. The benefits of education expenditure spent by the Government Province of Jakarta at Junior High School in City Adm. Jakarta Barat is predominantly distributed to income group C (1 million – 3 million) at 28,12%, while the poorest income group received 13,46% of the budget and the richest received the smallest benefits by 10,38%. By school group the benefits predominantly is received by school group 2 by 27,41% and the lowest quality group only received 14,09%. Specifically, the real benefits of education spending is received by income group 3 on school group 2 by Rp. 8,64 billion and the smallest received by income group E on school group 5 by Rp. 1,18 billion.*

*Keywords : Education Spending, Income Groups, School Groups, Benefits Distribution, Benefits Incidence Analysis*

## DAFTAR ISI

HALAMAN JUDUL .....	i
PERNYATAAN BEBAS PLAGIARISME .....	ii
PERNYATAAN ORISINALITAS .....	iii
LEMBAR PENGESAHAN .....	iv
KATA PENGANTAR .....	v
LEMBAR PERSETUJUAN PUBLIKASI TUGAS AKHIR UNTUK KEPENTINGAN AKADEMIS .....	vii
ABSTRAK .....	viii
<i>ABSTRACT</i> .....	ix
DAFTAR ISI .....	x
DAFTAR TABEL .....	xii
DAFTAR GAMBAR .....	xiv
DAFTAR LAMPIRAN .....	xv
1. PENDAHULUAN	
1.1 Latar Belakang .....	1
1.2 Perumusan Masalah .....	6
1.3 Pertanyaan Penelitian .....	9
1.4 Tujuan Penelitian .....	9
1.5 Manfaat Penelitian .....	10
1.6 Batasan Penelitian .....	10
2. KERANGKA PEMIKIRAN ANALISIS	
2.1 Kajian Teoritis .....	11
2.1.1 Pengeluaran Pemerintah .....	11
2.1.2 Barang Publik .....	13
2.1.3 Pendidikan Sebagai Barang Publik .....	14
2.1.4 Pendidikan dan Pendapatan .....	18
2.2 Penyelenggaraan Pendidikan Nasional .....	24
2.3 Analisa Penerima Manfaat ( <i>Benefit Incidence Analysis</i> ) .....	28
2.4 Penelitian Sebelumnya .....	31
3. LOKASI PENELITIAN	
3.1 Gambaran Umum Pendidikan DKI Jakarta .....	34
3.2 Biaya dan Belanja Pendidikan di DKI Jakarta .....	38
3.3 Pendidikan di Kota Adm. Jakarta Barat .....	42
4. METODE PENELITIAN	
4.1 Pendekatan Penelitian .....	46
4.2 Jenis dan Sumber Data .....	47

4.3 Teknik Pengumpulan Data .....	48
4.4 Teknik Penarikan Sampel .....	49
4.5 Variabel Penelitian dan Definisi Operasional Variabel .....	51
4.6 Teknik Analisa Data .....	52
<b>5. HASIL DAN PEMBAHASAN</b>	
5.1 Struktur Belanja Pendidikan SMP Negeri Kota Adm. Jakarta Barat .....	55
5.2 Distribusi Manfaat Belanja Pendidikan SMP Negeri di Kota Adm. Jakarta Barat Tahun 2010 .....	58
5.2.1 Distribusi Manfaat Belanja Pendidikan SMP Negeri di Kota Adm. Jakarta Barat Tahun 2010 per Kategori Pendapatan Orang Tua Siswa.....	59
5.2.2 Distribusi Manfaat Belanja Pendidikan SMP Negeri di Kota Adm. Jakarta Barat Tahun 2010 per Kelompok Sekolah .....	66
5.2.3 Distribusi Manfaat Belanja Pendidikan per Kategori Pendidikan di Antara Kelompok Sekolah .....	72
<b>6. KESIMPULAN DAN SARAN</b>	
6.1 Kesimpulan .....	78
6.2 Saran .....	79
6.3 Keterbatasan Penelitian .....	80
<b>DAFTAR PUSTAKA</b>	
<b>LAMPIRAN</b>	



## DAFTAR TABEL

Tabel 1.1	5 Besar Alokasi Seluruh Provinsi Dan Kabupaten/Kota Se-Indonesia Menurut Urusan Tahun Anggaran 2010 .....	3
Tabel 1.2	Perkembangan PDRB Atas Dasar Harga Konstan 2000 di Provinsi DKI Jakarta 2005 – 2009 .....	5
Tabel 1.3	Alokasi Belanja Pendidikan Provinsi DKI Jakarta 2006 – 2010 .....	6
Tabel 1.4	APK, APM dan APS Provinsi DKI Jakarta Tahun 2006 – 2010 .....	7
Tabel 2.1	Distribusi Tanggung Jawab Penyelenggaraan Pendidikan .....	26
Tabel 3.1	Jumlah Sekolah Berdasarkan Status di Provinsi DKI Jakarta .....	37
Tabel 3.2	5 Besar Alokasi Belanja Langsung APBD DKI Jakarta Menurut Urusan Tahun Anggaran 2010 .....	38
Tabel 3.3	Realisasi Belanja Langsung Wajib Belajar 12 Tahun .....	40
Tabel 3.4	Rata-Rata Biaya Pendidikan Per Siswa di Tiap Level Pendidikan Di Provinsi DKI Jakarta Periode Januari s.d. Juni 2009 .....	41
Tabel 3.5	Perbandingan Pembiayaan Pendidikan Pada Tiap Tingkat Pendidikan di DKI Jakarta Periode Januari s.d. Juni Tahun 2009 .....	41
Tabel 3.6	Jumlah Penduduk Miskin di DKI Jakarta Periode Tahun 2005-2009 .....	43
Tabel 3.7	Komposisi Sekolah Berdasarkan Status di kota Adm. Jakarta Barat .....	45
Tabel 5.1	Persebaran Sekolah dan Siswa SMP Negeri di Kota Adm. Jakarta Barat Tahun 2010 .....	56
Tabel 5.2	Komposisi Belanja Pendidikan Tingkat SMP Negeri di Kota Adm. Jakarta Barat Tahun 2010 .....	57
Tabel 5.3	Komposisi Kategori Pendapatan Orang Tua Siswa SMP Negeri Di Kota Adm. Jakarta Barat Tahun 2010 .....	61
Tabel 5.4	Distribusi Manfaat Belanja Pendidikan Diantara Kategori Pendapatan .....	64
Tabel 5.5	Profil Kelompok Sekolah SMP Negeri di Jakarta Barat Tahun 2010 .....	66

Tabel 5.6	Distribusi Belanja Pendidikan Per Jenis Belanja di Antara Kelompok Sekolah Pada SMP Negeri di Kota Adm. Jakarta Barat Tahun 2010 .....	67
Tabel 5.7	Distribusi Manfaat Belanja Pendidikan dan Manfaat Per Kapita Siswa Berdasarkan Kelompok Sekolah pada SMP Negeri di Kota Adm. Jakarta Barat Tahun 2010 .....	69
Tabel 5.8	Distribusi Manfaat Belanja Pendidikan dan Manfaat Per Kapita Siswa Berdasarkan Kelompok Sekolah pada SMP Negeri di Kota Adm. Jakarta Barat Tahun 2010 (tanpa alokasi rehab total) .....	70
Table 5.9	Distribusi Manfaat Belanja Pendidikan per Kategori Pendapatan di Antara Kelompok Sekolah SMP Negeri .....	72



## DAFTAR GAMBAR

Gambar 2.1	Kuadran Karakter Peserta Didik Di Indonesia Berdasarkan Tingkat Kecerdasan Dan Kondisi Ekonomi Keluarga .....	23
Gambar 2.2	Distribusi Kumulatif Manfaat Belanja Pemerintah .....	29
Gambar 2.3	Analisa Manfaat Belanja Pengeluaran Pemerintah Di Sektor Pendidikan .....	31
Gambar 3.1	Struktur Penyelenggara Pendidikan di Provinsi DKI Jakarta .....	36
Gambar 4.1	Kerangka Berpikir Pemecahan Masalah .....	54
Gambar 5.1	Distribusi Kumulatif Manfaat Belanja Pendidikan Tingkat SMP Negeri di Kota Adm. Jakarta Barat Tahun 2010 per Kategori Pendapatan Orang Tua Siswa .....	65
Gambar 5.2	Distribusi Manfaat Belanja Pendidikan Berdasarkan Kelompok Sekolah SMP Negeri di Jakarta Barat Tahun 2010 .....	71
Gambar 5.3	Distribusi Kumulatif Manfaat Belanja Pendidikan per Kategori Pendapatan pada Kelompok Sekolah SMP Negeri di Jakarta Barat 2010 .....	73
Gambar 5.4	Distribusi Manfaat Belanja Pendidikan per Kategori Pendapatan pada Kelompok Sekolah SMP Negeri di Jakarta Barat 2010 .....	75

## DAFTAR LAMPIRAN

- Lampiran 1 Daftar SMP Negeri di Kota Adm. Jakarta Barat Tahun 2010
- Lampiran 2 Data Rekapitulasi Penerimaan Siswa Baru SMP Negeri Tahun Ajaran 2010/2011
- Lampiran 3 Realisasi Belanja Bantuan Operasional Pendidikan (BOP) Untuk SMP Negeri di Wilayah Kota Adm. Jakarta Barat Tahun Anggaran 2010
- Lampiran 4 Realisasi Belanja Rehab Gedung SMP Negeri di Kota Adm. Jakarta Barat Tahun 2010
- Lampiran 5 Permendikbud Nomor 60 Tahun 2011 tentang Larangan Pungutan Biaya Pendidikan Pada Sekolah Dasar dan Sekolah Menengah Pertama

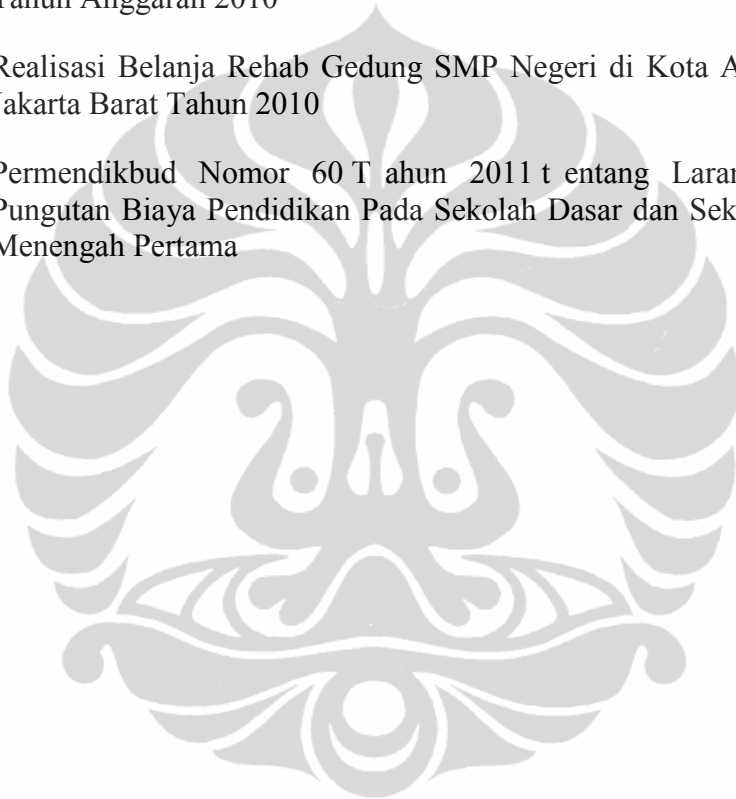

# **BAB 1**

## **PENDAHULUAN**

### **1.1 Latar Belakang**

Undang-Undang Dasar Negara Republik Indonesia Tahun 1945 menjamin hak setiap warga negaranya untuk mendapatkan pendidikan yang layak, sebagaimana tercantum dalam pasal 31 ayat 1 yang menyebutkan bahwa “setiap warga Negara berhak mendapatkan pendidikan”, dan juga konstitusi juga mengamanahkan kepada pemerintah untuk dapat menyelenggarakan pendidikan ini bagi seluruh warga Negara, sebagaimana pasal 31 ayat 2, yang berbunyi “Pemerintah mengusahakan dan menyelenggarakan satu sistem pendidikan nasional, yang meningkatkan keimanan dan ketakwaan serta akhlak mulia dalam rangka mencerdaskan kehidupan bangsa yang diatur dengan undang-undang”. Kemudian dalam pembiayaan konstitusi mewajibkan pemerintah untuk dapat menyediakan pembiayaan untuk penyelenggaraan sistem pendidikan nasional sekurang-kurangnya 20% dari Anggaran Pendapatan dan Belanja Negara/ Daerah (APBN/D).

Pendidikan merupakan salah satu jalan keluar yang efektif bagi pengentasan kemiskinan di negara berkembang, karenanya investasi dari pengeluaran pemerintah di bidang ini sangat diprioritaskan diberbagai negara berkembang (Glewwe & Jacoby, 2000). Pendidikan telah menjadi perhatian yang utama di Indonesia sejak berdirinya republik ini, para pendiri bangsa mengamanatkan hal ini dalam pembukaan konstitusi Negara yang menyatakan bahwa tujuan dari berdirinya Negara Indonesia salah satunya adalah untuk mencerdaskan kehidupan bangsa, yang tentunya hanya dapat dicapai dengan memberikan pendidikan yang layak dan berkualitas kepada seluruh warga negara.

Pembiayaan pemerintah dalam bidang pendidikan merupakan sebuah investasi jangka panjang yang memiliki eksternalitas positif bagi terbangunnya pondasi perekonomian yang kuat dimasa datang. Pendidikan dasar memiliki fungsi penting dalam pembangunan kualitas sumber daya manusia sebagai modal dalam perekonomian sebuah Negara, dengan menyediakan pendidikan dasar setidaknya

pemerintah telah secara adil memberikan kesempatan yang seluas-luasnya bagi masyarakat untuk menggali potensi individu agar dapat turut serta dalam perkembangan perekonomian untuk dapat meningkatkan taraf hidup mereka. Artinya dengan semakin tingginya kualitas intelektualitas masyarakat, diharapkan tingkat kesejahteraan masyarakat yang diindikasikan oleh tingkat *income percapita* dapat meningkat.

Penyelenggaraan otonomi daerah yang dilaksanakan sejak tahun 2001 melalui Undang-Undang Nomor 22 Tahun 1999 tentang Pemerintahan Daerah dan Undang-Undang Nomor 25 Tahun 1999 tentang Perimbangan Keuangan Antara Pemerintah Pusat dan Daerah merubah arah pelaksanaan pengelolaan keuangan di daerah menjadi lebih *desentralistik*, hal ini ditandai dengan penyerahan urusan-urusan pemerintahan secara penuh kepada daerah, yang salah satunya adalah urusan penyelenggaraan pendidikan. Hal ini kemudian berlanjut melalui revisi kedua undang-undang tadi menjadi Undang-Undang Nomor 32 Tahun 2004 tentang Pemerintahan Daerah dan Undang-Undang Nomor 33 Tahun 2004 tentang Perimbangan Keuangan Antara Pusat dan Daerah. Kondisi ini menjadikan keberhasilan penyelenggaraan pendidikan sangat bergantung pada level efektifitas dan efisiensi dari Pemerintah Daerah untuk dapat mengelola sumber daya keuangan daerah untuk memberikan dampak terhadap pendidikan bagi masyarakatnya.

Pembiayaan pendidikan sebagaimana Peraturan Pemerintah Nomor 48 Tahun 2008 pasal 2 ayat (1) dinyatakan sebagai tanggung jawab bersama antara pemerintah pusat, daerah dan juga masyarakat. Pasal 7 sampai dengan 31 menjelaskan bahwa Pemerintah dan pemerintah daerah bertanggung jawab untuk membiayai penyelenggaraan pendidikan yang menjadi kewenangannya yang meliputi komponen biaya investasi satuan pendidikan, biaya investasi penyelenggaraan dan/atau pengelolaan pendidikan, biaya operasional pendidikan, biaya operasional penyelenggaraan dan/atau pengelolaan pendidikan, biaya bantuan pendidikan dan beasiswa serta pendanaan pendidikan luar negeri. Ini artinya bahwa sudah seluruh biaya penyelenggaraan pendidikan menjadi tanggung jawab pemerintah dan pemerintah daerah, karena itu biaya yang dikeluarkan oleh masyarakat hanya untuk

biaya personal yang dikeluarkan sebagai pengeluaran pribadi peserta didik dalam mengikuti pendidikan.

Tabel 1.1 5 Besar Alokasi APBD Seluruh Provinsi Dan Kabupaten/Kota Se-Indonesia Menurut Urusan Tahun Anggaran 2010  
(dalam juta Rupiah)

URUSAN	ALOKASI	%
<b>Pemerintahan Umum</b>	138,140,756	32.19
<b>Pendidikan</b>	108,657,879	25.32
<b>Pekerjaan Umum</b>	70,065,422	16.33
<b>Kesehatan</b>	36,569,974	8.52
<b>Pertanian</b>	10,277,688	2.39

Sumber : [www.djpk.keuangan.go.id](http://www.djpk.keuangan.go.id), diolah

Pada tahun 2010 di Indonesia dari total seluruh belanja pemerintah di berbagai kabupaten/ kota di seluruh Indonesia alokasi belanja pendidikan mendapatkan porsi yang cukup besar. Dari total anggaran belanja langsung 510 Provinsi dan Kabupaten/ Kota diseluruh Indonesia sejumlah Rp. 429.138.417 juta sejumlah Rp. 108.657.879 juta atau 25,32% dialokasikan untuk urusan pendidikan, yang diikuti oleh Pekerjaan umum sebesar Rp. 70,065,422 juta (16,3%) dan belanja kesehatan sebesar R p. 36,569,974 juta (8,52%).

Dalam Peraturan Pemerintah Nomor 19 Tahun 2005 tentang Standar Nasional Pendidikan yang dimaksudkan dalam biaya pendidikan dibagi menjadi 3 (pasal 62), yaitu :

1. Biaya Investasi, antara lain biaya penyediaan sarana dan prasarana
2. Biaya Operasional, antara lain adalah gaji pendidik, barang habis pakai serta pembiayaan sarana penunjang lainnya; dan
3. Biaya personal, yaitu biaya yang dikeluarkan oleh peserta didik untuk mengikuti proses pendidikan.

Biaya yang menjadi tanggung jawab pemerintah pusat dan daerah adalah pada biaya investasi dan operasional pendidikan. Biaya ini secara merata harus

dialokasikan bagi terciptanya kesempatan bagi seluruh lapisan masyarakat agar dapat mengakses layanan pendidikan dengan kualitas yang memiliki standar yang sama. Sedangkan biaya operasional merupakan tanggung jawab dari orang tua murid, dalam bentuk penyediaan fasilitas pendukung anak mereka untuk mengikuti proses pendidikan, seperti uang saku, transportasi, peralatan tulis serta perlengkapan sekolah.

Pembiayaan pendidikan sebagaimana Peraturan Pemerintah Nomor 48 Tahun 2008 pasal 2 ayat (1) dinyatakan sebagai tanggung jawab bersama antara pemerintah pusat, daerah dan juga masyarakat. Pasal 7 sampai dengan 31 menjelaskan bahwa Pemerintah dan pemerintah daerah bertanggung jawab untuk membiayai penyelenggaraan pendidikan yang menjadi kewenangannya yang meliputi komponen biaya investasi satuan pendidikan, biaya investasi penyelenggaraan dan/atau pengelolaan pendidikan, biaya operasional pendidikan, biaya operasional penyelenggaraan dan/atau pengelolaan pendidikan, biaya bantuan pendidikan dan beasiswa serta pendanaan pendidikan luar negeri. Ini artinya bahwa sudah seluruh biaya penyelenggaraan pendidikan menjadi tanggung jawab pemerintah dan pemerintah daerah, karena itu biaya yang dikeluarkan oleh masyarakat hanya untuk biaya personal yang dikeluarkan sebagai pengeluaran pribadi peserta didik dalam mengikuti pendidikan.

DKI Jakarta merupakan daerah yang secara perekonomian memiliki potensi keuangan yang sangat memadai untuk meningkatkan kesejahteraan masyarakatnya secara merata, jika dilihat dari pencapaian PDRB DKI Jakarta dari tahun 2005 hingga tahun 2009 terjadi peningkatan sebanyak hampir 20,29% dengan rata-rata pertumbuhan sebesar 5,8%, yang artinya perekonomian secara agregat di Provinsi DKI Jakarta sangat berjalan dan tumbuh dengan kondusif. Dengan potensi seperti ini pemerintah provinsi DKI Jakarta memiliki keleluasaan untuk mengembangkan pembangunan kearah yang lebih maju untuk kepentingan seluruh masyarakat Jakarta.



Tabel 1.2. Perkembangan PDRB Atas Dasar Harga Konstan 2000  
di Provinsi DKI Jakarta 2005 – 2009

(dalam juta Rupiah)

Tahun	PDRB	% Pertumbuhan
2005	293.282.321,21	6.0%
2006	310.928.672,63	6.4%
2007	330.769.154,08	6.0%
2008	350.710.886,97	4.9%
2009	367.939.406	-

Sumber : BPS Provinsi DKI Jakarta

Kebutuhan yang paling mendasar yang dibutuhkan oleh masyarakat dalam perekonomian adalah pendidikan, karena pendidikan merupakan modal utama bagi pembangunan kapasitas sumber daya yang memiliki kemampuan daya saing dalam perekonomian. Pendidikan juga merupakan solusi yang terbaik untuk mengentaskan kemiskinan dalam jangka panjang bagi perekonomian yang kokoh. Hingga saat ini di DKI Jakarta masih terdapat permasalahan menyangkut penyelenggaraan pendidikan yang menjadi pekerjaan rumah bagi pemerintah Provinsi DKI Jakarta.

Pengeluaran pemerintah daerah Provinsi DKI Jakarta dibidang pendidikan dilakukan dalam bentuk belanja langsung maupun tidak langsung. Belanja langsung berupa belanja sarana dan prasarana, fasilitas pendukung, pengembangan potensi siswa, transfer langsung kepada siswa dalam bentuk Bantuan Operasional Pendidikan (BOP), pengembangan kompetensi tenaga pendidik serta belanja lain yang berhubungan dengan penyelenggaraan pendidikan di DKI Jakarta. Sedangkan belanja tidak langsung berupa gaji serta tunjangan bagi tenaga pendidik. Pengeluaran ini merupakan bagian dari peran pemerintah daerah untuk memastikan penyelenggaraan pendidikan di Provinsi DKI Jakarta dapat mencapai kualitas yang merata diseluruh jenjang pendidikan. Belanja pendidikan ini secara khusus ditujukan bagi masyarakat miskin agar dapat menyekolahkan anak mereka setidaknya hingga tamat pendidikan dasar 9 tahun.

## 1.2 Perumusan Masalah

Dalam penyelenggaraan urusan pendidikan pemerintah dituntut untuk dapat menyediakan kesempatan yang sama bagi seluruh warga negara untuk mengenyam pendidikan yang layak dan mengakses layanan pendidikan dengan mudah. Disamping itu pemerintah juga wajib untuk dapat menciptakan sistem yang berkeadilan dalam penyelenggaraan pendidikan, mulai dari tingkat dasar hingga pendidikan tingkat menengah.

Tabel 1.3. Alokasi Belanja Pendidikan Provinsi DKI Jakarta 2006 - 2010

Tahun	Total APBD	Realisasi Belanja Pendidikan	%
2006	18.172.351.462.520	3.665.292.999.679	20,17
2007	20.636.069.479.578	4.143.506.435.940	20,08
2008	20.117.360.708.333	4.894.926.961.187	24,33
2009	23.594.857.431.915	5,378,792,161,347	22,80
2010	26.230.179.402.534	7.391.895.826.450	28,18

Sumber : Dinas Pendidikan Provinsi DKI Jakarta

Jumlah biaya yang dikeluarkan oleh Pemerintah Provinsi DKI Jakarta pada tahun 2010 sebesar Rp 7,391 trilyun ditujukan untuk menjamin kesempatan yang sama bagi masyarakat miskin yang tidak memiliki kemampuan untuk menyekolahkan anak mereka dengan pendidikan yang layak dengan masyarakat dari keluarga yang mampu. Pada tahun 2010 jumlah penduduk miskin di DKI Jakarta mencapai angka ±323.200 orang atau sekitar 3,62% dari total penduduk DKI Jakarta, dengan tingkat putus sekolah untuk tingkat sekolah dasar masih tinggi yaitu sejumlah 14.341 orang siswa atau 1.75%.

Belanja pendidikan yang dialokasikan oleh Pemerintah Provinsi DKI Jakarta meningkat dari tahun ke tahun, namun besarnya alokasi yang dilakukan oleh Pemerintah Provinsi DKI Jakarta pada prinsipnya belum memenuhi tuntutan dari UU No. 20 Tahun 2003 tentang Sisdiknas, yaitu alokasi belanja pendidikan minimal 20%

dari APBN/D diluar gaji pendidikan dan pendidikan kedinasan, karena alokasi belanja pendidikan Pemerintah Provinsi DKI Jakarta masih mencakup pada gaji dan tunjangan para pendidik yang besarnya mencapai lebih dari 50% alokasi belanja pendidikan total pada setiap tahunnya.

Tabel 1.4. APK, APM dan APS Provinsi DKI Jakarta Tahun 2006 - 2010

Tahun	Tingkat Pendidikan	APK		APM		APS	
		DKI Jakarta	Nasional	DKI Jakarta	Nasional	DKI Jakarta	Nasional
2006	SD/MI	109.63	109.96	90.78	93.54	98.46	97.39
	SMP/Mts	92.66	81.87	71.41	66.52	90.16	84.08
	SM/MA	68.95	56.69	52.82	43.77	60.26	53.92
2007* *	SD/MI	112.55	112.19	93.27	93.78	98.73	97.64
	SMP/Mts	92.33	86.37	71.36	66.9	90.53	84.65
	SM/MA	68.74	59.46	49.76	44.84	61.49	55.49
2008* *	SD/MI	110.77	111.12	93.81	93.99	98.82	97.88
	SMP/Mts	95.72	86.86	71.5	67.39	90.53	84.89
	SM/MA	65.58	59.06	50.05	44.97	61.86	55.5
2009* *	SD/MI	108.7	110.42	94.07	94.37	99.06	97.95
	SMP/Mts	87.65	81.25	72.02	67.43	90.75	85.47
	SM/MA	68.38	62.55	50.43	45.11	61.53	55.16
2010* *	SD/MI	110.45	111.68	94.59	94.76	99.16	98.02
	SMP/Mts	91.42	80.59	71.96	67.73	91.45	86.24
	SM/MA	63.14	62.85	50.57	45.59	61.99	56.01

Sumber: BPS-RI, Susenas 2003-2010

\*\* Mulai tahun 2007 dan tahun-tahun berikutnya APK & APM mencakup pendidikan non formal (paket A setara SD/MI, paket B setara SMP/MTs dan paket C setara SM/SMK/MA)

Angka partisipasi sekolah di Provinsi DKI Jakarta telah mengalami peningkatan sejak 2006 hingga 2010, dengan angka partisipasi sekolah yang berada diatas rata-rata angka partisipasi sekolah nasional. Namun dari angka partisipasi sekolah mengalami penurunan dari tingkat SD ke tingkat SMP dan SMA. Angka partisipasi sekolah untuk tingkat SD memang telah mencapai hasil yang cukup tinggi dengan angka 98,02% pada tahun 2010, kemudian turun menjadi 86,24% untuk tingkat SMP dan turun cukup jauh pada tingkat pendidikan SMA menjadi 56,01%.

hal ini menggambarkan bahwa pada kenaikan tingkat pendidikan masih terdapat selisih yang menandakan bahwa tidak seluruh siswa SD yang telah menyelesaikan pendidikan melanjutkan ke tingkat SMP, dan juga dari SMP ke SMA.

Hal ini tentu menggambarkan bahwa tingkat penyerapan institusi sekolah terhadap penduduk usia sekolah pada jenjang pendidikan SMP dan SMA masih perlu ditingkatkan, khususnya institusi pendidikan milik pemerintah yang dalam hal ini adalah sekolah negeri. Pemerintah berkewajiban untuk memberikan pelayanan standar yang menyeluruh agar seluruh penduduk usia sekolah dapat mengikuti pendidikan sesuai dengan usianya, karena pendidikan di Indonesia bersifat wajib untuk pendidikan dasar (SD dan SMP) maka pemerintah harus menjamin bahwa seluruh siswa SD yang telah menyelesaikan pendidikannya dapat terus bersekolah di SMP.

Dengan demikian dapat diartikan bahwa belanja pendidikan pada prinsipnya harus diarahkan untuk memberikan dorongan bagi siswa dari golongan miskin untuk memiliki sumber daya untuk mengikuti sekolah, maka obyek prioritas dalam belanja pendidikan adalah anak-anak dari keluarga masyarakat miskin yang secara ekonomi memiliki kapasitas ekonomi yang lebih rendah untuk mengikuti sekolah dibandingkan siswa dari keluarga menengah dan kaya. Maka penelitian ini berupaya untuk melihat seberapa besar distribusi belanja pendidikan Pemerintah Provinsi DKI Jakarta terhadap kelompok pendapatan masyarakat, khususnya masyarakat miskin di Provinsi DKI Jakarta.

Untuk lebih mempersempit fokus penelitian, maka penelitian ini mengambil studi kasus pada belanja pendidikan pada tingkat SMP Negeri di salah satu wilayah Kota di Provinsi DKI Jakarta, yaitu Kota Adm. Jakarta Barat pada tahun anggaran 2010 atau pada kalender pendidikan berada di tahun ajaran 2009/2010. Pemilihan SMP Negeri karena tingkat pendidikan ini masih merupakan proses pendidikan dasar, karena itu penduduk usia 13 -15 tahun wajib bersekolah pada jenjang pendidikan ini, dan belanja BOP di Provinsi DKI Jakarta terbesar diterima oleh tingkat pendidikan ini. Namun pada kenyataannya Angka Partisipasi Sekolah pada jenjang

pendidikan ini menurun jika dibandingkan dengan APS SD (dari 98,02% menjadi 86,24%, padahal jenjang pendidikan ini masih merupakan paket program wajib belajar 9 tahun yang diwajibkan oleh pemerintah. Artinya bahwa setiap peralihan siswa dari jenjang pendidikan ada sejumlah siswa SD yang tidak dapat melanjutkan sekolah karena berbagai alasan, dan yang cukup dominan adalah karena faktor ekonomi.

### **1.3 Pertanyaan Penelitian**

Dari perumusan masalah yang telah dipaparkan sebelumnya, pertanyaan penelitian yang hendak dijawab dalam penelitian ini adalah :

1. Berapa besar manfaat belanja pendidikan dinikmati oleh masing-masing kelompok pendapatan masyarakat pada tingkat SMP di Kota Adm, Jakarta Barat?
2. Bagaimana distribusi manfaat belanja pendidikan tingkat pendidikan SMP di Kota Adm. Jakarta Barat dinikmati tiap kelompok sekolah yang berbeda ?
3. Berapa besar manfaat belanja pendidikan dinikmati oleh kelompok pendapatan masyarakat pada kelompok sekolah yang berbeda ?

### **1.4 Tujuan Penelitian**

1. Mengetahui manfaat belanja pendidikan yang dinikmati oleh kelompok pendapatan yang berbeda pada tingkat SMP di Kota Adm. Jakarta Barat.
2. Mengetahui distribusi manfaat belanja pendidikan yang dinikmati oleh kelompok sekolah yang berbeda pada tingkat SMP di Kota Adm. Jakarta Barat.
3. Mengetahui manfaat belanja pendidikan yang dinikmati oleh kelompok pendapatan yang berbeda pada tiap kelompok sekolah.

### **1.5 Manfaat Penelitian**

1. Memberikan gambaran lebih dalam tentang belanja pendidikan Provinsi DKI Jakarta, khususnya pada tingkat SMP di Kota Adm. Jakarta Barat.
2. Memberikan kontribusi terhadap pengembangan penyelenggaraan pendidikan di Provinsi DKI Jakarta.
3. Memberikan informasi dari sudut pandang yang berbeda tentang belanja pendidikan di Provinsi DKI Jakarta.

### **1.6 Batasan Penelitian**

Penelitian ini hanya dibatasi pada analisa terhadap belanja Pemerintah Provinsi DKI Jakarta dibidang pendidikan pada SMP yang berstatus sebagai SMP Negeri di Kota Adm. Jakarta Barat pada tahun anggaran 2010, jadi SMP Swasta dan juga MTs tidak diikutkan dalam analisa pada penelitian ini. Jenis belanja yang didefinisikan dalam penelitian ini hanya pada jenis belanja yang berasal dari APBD Provinsi DKI Jakarta dalam bentuk Belanja Operasional Pendidikan (BOP), Belanja rehabilitasi dan belanja pengadaan barang dan jasa yang dialokasikan bagi siswa dan SMP Negeri di wilayah Kota Adm. Jakarta Barat.

## BAB 2

### KERANGKA PEMIKIRAN ANALISIS

#### 2.1 Kajian Teoritis

##### 2.1.1 Pengeluaran Pemerintah.

Perkembangan teori ekonomi sejak Adam Smith menekankan peran sektor privat untuk menciptakan efisiensi. Dalam sejarahnya kemudian para ekonomi mulai menyadari keterbatasan dari sektor privat untuk menyediakan barang-barang yang dapat memenuhi kebutuhan sosial dasar masyarakat, yang pada akhirnya membawa pada terjadinya kegagalan pasar. Upaya-upaya yang dilakukan untuk memperbaiki keadaan ini telah membawa pada sebuah kondisi yang mendorong pemerintah untuk masuk ke dalam perekonomian. Berbagai kebijakan yang ditetapkan oleh pemerintah selalu memiliki tujuan untuk dapat menciptakan kesejahteraan bagi seluruh masyarakat tanpa terkecuali. Peranan pemerintah dalam perekonomian secara lebih riil digambarkan melalui pengeluaran pemerintah dalam struktur kebijakan anggaran yang lebih dikenal dengan istilah Anggaran Pengeluaran dan Belanja Negara (APBN) untuk level pemerintah pusat dan Anggaran Pengeluaran dan Belanja Pemerintah Daerah (APBD) untuk level pemerintah daerah.

Ada beberapa alasan yang melatarbelakangi pentingnya peranan pemerintah dalam perekonomian, yaitu pemerintah berperan dalam perekonomian salah satunya adalah untuk dapat mengatasi terjadinya kegagalan pasar. Kegagalan pasar yang dimaksud adalah terjadinya kondisi-kondisi seperti, terjadinya persaingan tidak sempurna, terjadinya eksternalitas, adanya barang publik dan adanya informasi yang tidak sempurna dalam perekonomian. Selain itu pemerintah juga berperan untuk dapat menyediakan landasan legal formal dalam bentuk peraturan perundang-undangan untuk mengatur berjalannya ekonomi.

Stiglitz (2000) menyatakan bahwa keterlibatan pemerintah dalam perekonomian belum tentu menjadi sebuah solusi yang terbaik untuk mengatasi

kegagalan yang dialami oleh sektor privat. Kegagalan dari berbagai kebijakan publik secara garis besar disebabkan oleh 4 faktor :

1. Konsekuensi dari tindakan yang diambil pemerintah dalam perekonomian sangatlah rumit dan sulit untuk diramalkan.
2. Pemerintah memiliki keterbatasan untuk mengontrol akibat yang disebabkan oleh timbulnya konsekuensi tersebut.
3. Legislatif sebagai lembaga yang melakukan merancang kebijakan, tidak memiliki control yang kuat terhadap implementasi yang dilakukan oleh lembaga eksekutif.
4. Proses politik yang terjadi dalam proses pengambilan kebijakan publik terkadang tidak selalu mewakili kebutuhan masyarakat, tetapi lebih kepada kepentingan sektor privat yang menjadi *stake holder* dalam kebijakan tersebut. Maka manfaat yang dihasilkan oleh pelaksanaan kebijakan menjadi *inefficient* dan tidak mencapai sasaran.

Rosen (2002) menyatakan bahwa pada dasarnya peranan yang dilakukan oleh pemerintah secara garis besar memiliki 3 fungsi penting dalam perekonomian, yaitu fungsi alokasi, distribusi dan stabilisasi. Fungsi alokasi menunjukkan bahwa peranan yang dilakukan oleh pemerintah dapat mengalokasikan sumber daya, baik sumber daya alam maupun manusia serta modal agar dapat lebih efisien. Fungsi distribusi adalah fungsi peranan pemerintah dalam perekonomian yang menjamin terjadinya pemerataan manfaat perekonomian secara adil bagi seluruh lapisan masyarakat, dan fungsi stabilisasi adalah fungsi yang dimiliki oleh pemerintah untuk menciptakan stabilitas dalam perekonomian, agar kondisi yang berlangsung dapat memberikan daya dorong yang positif bagi tumbuhnya perekonomian.

Pengeluaran pemerintah karenanya, secara umum dibenarkan dengan berdasarkan pada pertimbangan efisiensi dan menjamin terjadinya keadilan, salah satu contohnya adalah meningkatkan akses bagi masyarakat miskin terhadap fasilitas layanan yang penting bagi peningkatan kesejahteraan mereka. Pendidikan sebagai salah satu bentuk dari barang publik, dalam penyelenggaraannya memerlukan campur



tangan pemerintah. Pemerintah, baik di tingkat pusat maupun daerah memiliki tanggung jawab konstitusi untuk dapat menyediakan bagi pendidikan yang layak yang dapat mencakup seluruh lapisan masyarakat tanpa terkecuali.

### 2.1.2 Barang Publik

Dalam perekonomian dikenal 2 jenis barang yaitu barang privat dan barang publik. Stiglitz (2000) memberikan 2 karakteristik dasar yang dapat membedakan kedua jenis barang tersebut, yaitu 1) Apakah barang tersebut memiliki sifat persaingan (*rivalry*) dalam mengkonsumsinya? Dan 2) apakah barang tersebut memiliki sifat dapat dihalangi (*excluded*) bagi orang yang akan mengkonsumsinya?. Barang yang memiliki kedua sifat baik *rivalry* dan *exclusion* merupakan barang privat yang penyediaannya dilakukan oleh sektor privat, dan barang selainnya disebut sebagai barang publik, dimana pihak pemerintah memiliki kewenangan dan tanggung jawab untuk menyediakannya bagi masyarakat.

Keberadaan barang publik menjadi alasan yang kuat untuk pemerintah masuk kedalam perekonomian. Barang publik yang didefinisikan sebagai barang yang disediakan oleh pemerintah yang bersifat *non-rivalry* dan *non-excludable* menjadi dorongan bagi pemerintah untuk menyediakan barang publik bagi masyarakat. *Non rivalry* adalah karakteristik barang publik yang menyebabkan tidak terjadinya persaingan antara pengguna yang satu dengan lainnya dalam menikmati manfaat keberadaan barang publik, sedangkan *non-excludable* merupakan sifat barang publik yang dalam menikmati manfaat barang tersebut tidak ada orang yang dapat dihalangi. Dengan kedua karakteristik barang publik ini sangatlah tidak mungkin pihak swasta untuk menyediakannya, karena secara ekonomis barang publik tidak menguntungkan, dan akan menimbulkan *in-efficiency* dalam perekonomian. Karenanya diperlukan intervensi dari pemerintah untuk menyediakan barang publik tersebut.

Rossen (2002) menyatakan bahwa definisi yang pasti tentang barang publik bergantung pada derajat *excludability* dan *rivalry* barang publik tersebut. Secara implisit pada dasarnya apa yang dikategorikan barang publik secara murni sangat sulit untuk ditemukan, yang banyak dijadikan contoh adalah *impure public good*,

yaitu barang publik yang tidak murni. Yang dapat dikategorikan dengan barang publik murni, salah satu contohnya adalah udara. Karenanya suatu barang yang dikategorikan barang publik, mungkin hanya memiliki satu karakteristik barang publik, namun disatu sisi tidak memenuhi karakteristik yang lain, maka menurut Rossen, pemenuhan karakteristik *non-excludable* tidak harus selalu diikuti oleh kehadiran *non-rivalry*.

Perbedaan antara barang publik dan privat tidak ditetapkan melalui sifat asli barang tersebut, tetapi lebih pada tingkat kebutuhan dan terpenuhinya pemerataan dalam masyarakat. Dalam prakteknya tidak selalu hanya barang publik yang diproduksi oleh pemerintah, karena penyediaan barang *privat* tidak harus secara eksklusif disediakan oleh sektor swasta. Berbagai contoh seperti pelayanan kesehatan dan pendidikan merupakan hal yang secara karakteristik bukan merupakan barang publik, tetapi tetap disediakan oleh pemerintah. Jadi secara singkat dapat dikatakan bahwa siapa yang menyediakan barang publik atau privat bukan suatu hal yang mutlak berdasarkan sifat barang tersebut. Maka dalam perekonomian dikenal istilah *publicly provided private good*, yaitu barang-barang privat yang karena kebutuhannya disediakan bukan hanya oleh sektor swasta namun juga oleh pemerintah, karena derajat kebutuhan barang tersebut bagi masyarakat.

### **2.1.3 Pendidikan Sebagai Barang Publik**

Pendidikan merupakan pondasi dasar yang dibutuhkan untuk membangun sebuah perekonomian yang kuat dalam sebuah Negara. Pendidikan memberikan kapasitas yang memadai bagi sumber daya manusia untuk mengembangkan potensi individu dalam perekonomian untuk bergerak kearah efektifitas dan efisiensi perekonomian. Hal ini menjadi penting, karena dengan mengembangkan pendidikan berarti membawa dampak eksternalitas positif bagi tumbuhnya ekonomi menjadi lebih kokoh.

Rosen (2000) menyatakan bahwa sebagai barang yang disediakan secara publik, pembiayaan pendidikan dalam jumlah berapapun tidak akan menimbulkan *over*

*consumption* seperti halnya barang publik lain, seperti kesehatan, dalam bukunya *Public Finance* Rosen (2002) menyatakan :

“Whatever the rationale for providing free public school, a suprising result of economic theory is that such a system does not necessarily induce everyone to consume more schooling than they would have in private market”

Jadi penyediaan fasilitas pendidikan gratis bagi masyarakat oleh pemerintah akan meningkatkan kualitas output dengan peningkatan pembiayaan yang dikeluarkan, karena konsumsi masyarakat tidak meningkat dengan disediakannya pendidikan gratis. Karena itu peningkatan pembiayaan penyelenggaraan pendidikan secara gratis oleh pemerintah akan sangat mendorong terciptanya peningkatan kualitas mutu pendidikan.

Pendidikan memiliki dimensi luas, baik dalam perekonomian, sosial maupun aspek lain dalam kehidupan manusia. Pendidikan dikatakan sebagai komoditas publik, artinya dibutuhkan oleh semua orang, pendidikan juga dikatakan sebagai komoditas ekonomi/ konsumsi karena semua orang menggunakannya dan juga pendidikan merupakan komoditas investasi karena eksternalitas yang ditimbulkan dari proses pendidikan. Untuk mendapatkan pendidikan yang layak masyarakat harus mengeluarkan biaya, dan mengingat eksternalitas positifnya dimasa datang bagi kemajuan sebuah Negara, maka peranan pemerintah menjadi dibutuhkan dalam penyelenggaraan pendidikan ini agar menjamin seluruh masyarakat dari berbagai lapisan dapat mendapatkan pemenuhan kebutuhan akan pendidikan yang layak. Kemudian John Dewey dalam Ali (2009) menyatakan bahwa pendidikan dapat dikatakan sebagai proses pembentukan kecakapan fundamental, secara intelektual dan emosional, kearah alam sesama manusia (Ali, 2009).

Pendidikan juga seringkali ditujukan sebagai upaya yang paling efektif untuk memerangi kemiskinan dan mengurangi ketidakadilan sosial diberbagai negara berkembang dan negara tertinggal. Secara jangka panjang pendidikan memberikan dampak positif yang sangat positif bagi sektor publik maupun swasta dan masyarakat secara keseluruhan. Namun pada saat yang sama, hingga saat ini yang menjadi

permasalahan adalah tidak mudahnya usaha untuk mengatasi *skill gap* yang terjadi diantara latar belakang sosial ekonomi yang berbeda. Seringkali golongan masyarakat miskin belum mendapatkan akses kepada pendidikan yang berkualitas yang sama dengan golongan masyarakat yang lebih mampu secara perekonomian (Leuven, 2007).

Mutu pendidikan, menurut kajian Departemen Pendidikan Nasional secara umum ditentukan oleh tingkat keberhasilan beberapa faktor, antara lain: faktor kebijakan, manajemen sekolah dan pendidikan, sarana, fasilitas, dan prasarana, tenaga kependidikan, pelayanan minimal, serta upaya pendidikan dalam mencapai tujuan pendidikan, baik berkenaan dengan mutu skolastik maupun non skolastik. Dalam kaitannya dengan penyelenggaraan sistem pendidikan nasional mutu pendidikan ditentukan oleh sejauhmana tercapainya upaya pendidikan yang diukur dari tujuan pendidikan sebagaimana dirumuskan dalam peraturan perundang-undangan yang berlaku tentang sistem pendidikan.

Pada hakikatnya pendidikan merupakan barang privat karena padanya tidak melekat sifat-sifat barang publik. Pendidikan tidak dapat dikatakan sebagai non-rivalry, karena setiap penambahan seorang murid dalam kelas menghasilkan *marginal cost* yang tidak nol, dan juga seseorang yang tidak mampu dapat saja dihalangi untuk ikut dalam proses pendidikan di dalam sekolah. Namun karena tingginya eksternalitas positif yang didapatkan dari proses pendidikan dan dilekatkannya hak untuk mendapatkan pendidikan yang layak bagi seluruh masyarakat, kemudian pendidikan sebagai barang privat diselenggarakan oleh pemerintah sebagai barang publik, karenanya penyelenggaraan pendidikan oleh pemerintah disebut sebagai *Publicly Provided Private Good*.

Manasan (2007) menguraikan bahwa peranan pemerintah dalam pembiayaan penyelenggaraan pendidikan memiliki dasar penting, sebagai berikut :

1. Pendidikan dasar secara umum dianggap memiliki eksternalitas positif yang sangat tinggi dalam kaitan memberikan keuntungan sosial yang lebih tinggi bagi masyarakat.

2. Manfaat dari pendidikan tidak seluruhnya dapat disadari oleh masyarakat, jadi sebagian besar orang tua dari keluarga miskin lebih memilih untuk tidak menyekolahkan anak mereka. Hal ini yang kemudian dapat menjelaskan tentang mengapa terjadi putus sekolah di kalangan keluarga miskin untuk membantu dirumah atau untuk bekerja di ladang atau di pabrik.
3. Biaya pendidikan, khususnya pada pendidikan tingkat lanjut tidak terjangkau oleh kalangan keluarga miskin di berbagai negara. Pada waktu yang bersamaan kondisi pasar modal yang tidak sempurna memberikan keterbatasan bagi keluarga miskin untuk dapat mendapatkan pinjaman untuk membiayai ongkos yang ditimbulkan akibat menyekolahkan anak mereka.
4. Pendidikan sangat menentukan penghasilan seseorang di masa datang, ini merupakan faktor penting dalam usaha untuk mengurangi lingkaran kemiskinan dimasa datang. Dalam hal ini, pemerintah mau tidak mau harus mengambil peranan penting dalam pembiayaan penyelenggaraan pendidikan, jika ketidakadilan kesempatan dalam perekonomian ingin dikurangi.

Kemudian Demery (2000) menekankan pentingnya pemerintah untuk memfokuskan pengeluaran pada sektor pendidikan dengan alasan, yaitu :

1. Pendidikan merupakan faktor yang terpenting yang dibutuhkan oleh masyarakat miskin untuk dapat mengeluarkan mereka dari kemiskinan, baik mereka sadari atau tidak.
2. Pengeluaran di sektor pendidikan, khususnya pendidikan dasar dianggap memiliki tingkat eksternalitas positif yang sangat tinggi.

Lebih dari pada itu, Akinkugbe (2000) dalam penelitiannya tentang pembiayaan pendidikan tinggi menyatakan bahwa investasi pemerintah dibidang pendidikan bukan hanya semata-mata dialokasikan untuk pendidikan dasar semata. Memang secara ideal pemerintah sudah semestinya memperkuat lebih dahulu pondasi pendidikan melalui intensifikasi pembiayaan pada penyelenggaraan pendidikan dasar, namun lebih dari pada itu perhatian kepada pendidikan sekunder (setelah pendidikan dasar) juga harus mulai ditata dan di atur sedemikian rupa agar proses pendidikan dan

pencerdasan bangsa tidak hanya sebatas pada pendidikan primer. Pendidikan sekunder memiliki peranan yang lebih dalam lagi terhadap peningkatan kualitas sumber daya manusia, khususnya bagi perekonomian di negara berkembang. World Bank (1998) dan Association for the Development of Education in Africa (ADEA) (1999) secara garis besar menjelaskan peranan penting pendidikan sekunder di negara-negara berkembang sebagai :

1. Menyediakan sebanyak mungkin sumber daya manusia yang dapat memenuhi kebutuhan pekerjaan-pekerjaan profesional, manajerial dan yang membutuhkan keahlian, baik pada sektor publik maupun sektor swasta.
2. Menghasilkan pengetahuan dan inovasi yang dibutuhkan untuk pembangunan nasional melalui penelitian-penelitian ilmiah.
3. Sebagai agen bagi *transfer of knowledge* ditengah-tengah masyarakat.
4. Untuk menghasilkan sarana dan prasarana yang dibutuhkan oleh masyarakat dalam proses pembangunan nasional, baik untuk sektor publik maupun swasta.
5. Memperkaya perspektif analisa terhadap permasalahan yang terjadi di tengah-tengah masyarakat yang bersifat independen dan obyektif (Akinkugbe, 2000).

#### **2.1.4 Pendidikan dan Pendapatan**

Pendidikan dilaksanakan untuk dapat meningkatkan status sosial siswa dan juga secara lebih besar lagi keluarga dan lingkungan sekitarnya melalui proses pendidikan yang berupaya mencetak siswa cerdas secara akademik melalui pendidikan yang juga berkualitas. Untuk mendapatkan pendidikan yang berkualitas dibutuhkan sarana dan prasarana serta sistem pendidikan yang mendukung hal tersebut secara berkeadilan tanpa diskriminasi secara sosial maupun ekonomi. Kenyataan yang ada di Indonesia melalui diterapkannya UU Sisdiknas dan peraturan tentang Standar Nasional Pendidikan melalui PP Nomor 19 Tahun 2005 secara tersirat maupun tersurat telah membuka peluang bagi terjadinya kesenjangan dan diskriminasi terhadap para peserta didik.

Diskriminasi dan kesenjangan yang terjadi didominasi oleh faktor status sosial ekonomi siswa terutama pendapatan yang memberikan dampak terhadap aksesibilitas siswa baik secara materiil maupun mental terhadap layanan pendidikan. Sistem pendidikan nasional kita mengedepankan prestasi yang dicapai siswa disekolah sebagai tolak ukur keberhasilan siswa tanpa memberikan pemerataan kualitas terhadap seluruh siswa dari berbagai kelompok pendapatan yang berbeda.

Todaro (2007) menyatakan bahwa sistem pendidikan yang ada dibanyak Negara berkembang terkadang bukan mengurangi, tetapi malah menambah ketimpangan dalam pendapatan. Sistem pendidikan formal yang dilaksanakan oleh Negara tidak cukup efektif untuk meningkatkan kapasitas masyarakat dalam perekonomian. Alasan utamanya adalah adanya korelasi antara pendidikan yang dienyam seseorang dengan tingkat penghasilan yang diperolehnya. Korelasi ini terlihat pada orang-orang yang menyelesaikan pendidikan menengah dan universitas. Karena tingkat penghasilan ditentukan oleh tingkat pendidikan, maka sangat jelas jika ketimpangan pendapatan akan semakin buruk, karena siswa dari kelompok pendapatan tinggi memiliki peluang yang lebih besar untuk menyelesaikan pendidikan hingga pendidikan tinggi dibandingkan dengan siswa dari keluarga yang berasal dari kelompok pendapatan rendah.

Disamping itu Todaro juga menyatakan ada 2 alasan utama yang membuat tidak terciptanya *equality* yang sama antara anak dari keluarga miskin dengan anak dari keluarga yang kaya dalam hal kesempatan dalam mengakses dan memperoleh pendidikan yang layak. Alasan yang pertama adalah biaya-biaya individual untuk menempuh sekolah dasar (terutama jika dilihat dari *opportunity cost* tenaga kerja anak dari keluarga miskin) secara relatif jauh lebih tinggi jika dibandingkan dengan yang harus ditanggung oleh anak dari keluarga kaya. Alasan yang kedua adalah manfaat yang diharapkan dari anak-anak keluarga miskin dari mengikuti pendidikan dasar justru lebih rendah dari anak dari keluarga kaya. Manfaat yang dimaksudkan disini adalah *expected benefit* yang diperoleh dari siswa miskin dan kaya dari hasil proses pendidikan.

Anak dari keluarga miskin lebih banyak bersekolah di sekolah dengan kualitas yang lebih rendah dari anak dari keluarga kaya, ini terjadi karena kecerdasan akademis anak keluarga miskin memang hanya mampu menembus sekolah dengan kualitas yang rendah. Maka hasil yang diharapkan dari siswa yang bersekolah di sekolah yang berkualitas rendah dengan siswa dari sekolah yang berkualitas tinggi tentu sangat berbeda. Dan juga harus diingat bahwa siswa miskin hanya bermodalkan ijazah yang mereka miliki ketika harus memasuki dunia profesi sedangkan untuk siswa kaya ketika keluar dari sekolah dan berkecimpung di dunia profesi, banyak faktor lain yang juga berkaitan dengan status sosial keluarganya yang membantu siswa tersebut untuk memiliki pekerjaan dengan pendapatan yang cukup tinggi.

Karena *cost* yang lebih tinggi dikeluarkan oleh keluarga miskin untuk menyekolahkan anak mereka di sekolah dasar sedangkan manfaat yang diterimanya tidak sepadan dengan *cost* tadi, maka investasi pendidikan bagi anak dari keluarga miskin sangat terbatas jika dibandingkan dengan anak dari keluarga kaya. Maka dapat disimpulkan bahwa dengan keterbatasan investasi pendidikan bagi anak keluarga miskin, maka prestasi yang dicapai oleh anak dari keluarga miskin tentu tidak sebagus prestasi yang dicapai oleh anak dari keluarga kaya. Pendidikan bagi keluarga miskin tidak menjadi prioritas yang utama, dan sebab itu dukungan dalam bentuk materi dan immateri tidak sebesar yang diterima oleh anak dari keluarga kaya.

Dalam proses belajarnya siswa dalam hal kecerdasan secara umum dipengaruhi oleh 2 faktor, yaitu faktor internal dan eksternal. Faktor internal yang mempengaruhi hasil belajar siswa adalah : (1) Faktor Internal, baik secara biologis yaitu kondisi biologis anak, kesehatan secara jasmani dan nutrisi yang dikonsumsi maupun psikologis (2) Faktor eksternal, berupa lingkungan keluarga, perlakuan orang tua, kondisi ekonomi keluarga, lingkungan tempat tinggal (FIP-UPI, 2007). Faktor inilah yang menjadi faktor yang juga menentukan dalam proses belajar anak, selain kondisi belajar di sekolah. Disamping itu juga siswa dari status sosial atas memiliki kemampuan secara ekonomi untuk mengikuti pendidikan diluar sekolah melalui program-program bimbingan belajar dan kursus-kursus yang juga menentukan hasil pencapaiannya dalam belajar. Karena itu kaitan erat antara status sosial ekonomi



siswa dengan pendidikan yang diterimanya menjadi sangat penting untuk menjadi pertimbangan dalam pelaksanaan kebijakan tentang belanja pendidikan baik secara nasional maupun daerah.

Hubungan yang terjadi antara pendapatan keluarga dengan pendidikan dapat kita lihat pada Juswanto (2001) yang menyatakan bahwa faktor yang mempengaruhi permintaan masyarakat terhadap pendidikan adalah pendapatan keluarga, tingkat pendidikan orang tua, jumlah keluarga dan ketersediaan beasiswa. Keadaan peserta didik secara sosio ekonomi sangat mempengaruhi pencapaian dalam proses belajar mereka, dimana tingkat pendapatan keluarga berkorelasi secara positif dengan tingkat pencapaian anak dalam belajar. Kebutuhan akan sumber daya pendidikan akan mudah dipenuhi dalam keluarga yang memiliki tingkat pendapatan yang cukup, baik dari segi nutrisi, materi dan juga hal lain seperti ketenangan mereka dalam belajar tanpa ikut memikirkan tentang permasalahan ekonomi dalam keluarga.

Cukup banyak penelitian yang menjelaskan bagaimana pengaruh antara tingkat status sosial ekonomi masyarakat/ keluarga dengan pencapaian siswa dalam belajar, seperti penelitian yang dilakukan oleh Dahl & Lochner (2005) yang menjelaskan bagaimana pendapatan keluarga dapat mempengaruhi pengembangan prestasi anak, menurut mereka yang menyebabkan hal tersebut adalah :

1. Kemiskinan diasosiasikan dengan meningkatnya tingkat stress orang tua, depresi dan buruknya kualitas kesehatan dalam keluarga.
2. Pendapatan keluarga yang rendah lebih cenderung memiliki perlakuan buruk terhadap anak, yang menyebabkan anak-anak mereka memiliki kemampuan verbal yang buruk dan menunjukkan penerimaan yang kurang dalam belajar dan tidak ramah terhadap lingkungan.

Espenshade dan Chung (2010) dalam penelitiannya tentang standar dalam menentukan kelanjutan pendidikan tinggi (*college*) di Amerika Serikat menyatakan bahwa hasil yang diperoleh dalam *Standard Admission Test* (SAT) berkorelasi secara signifikan bukan hanya dari sisi ras, tetapi juga sangat ditentukan oleh tingkat pendapatan dan pendidikan orang tua siswa. Dengan diberlakukannya kebijakan

tentang SAT ini menyebabkan siswa yang dapat melanjutkan ke jenjang pendidikan tinggi yang berkualitas bias kepada siswa dari golongan status sosial atas, yang secara finansial dan lingkungan lebih kondusif bagi pengembangan kecerdasan siswa.

Dari sisi psikologi korelasi antara pencapaian siswa dalam belajar yang tergambar dari hasil yang diperoleh dalam ujian dengan latar belakang status sosial ekonomi siswa dilakukan oleh Kean (2005) yang mengkaji tentang bagaimana status sosial ekonomi, khususnya tingkat pendidikan orang tua dan pendapatan keluarga secara tidak langsung mempengaruhi pencapaian akademik siswa melalui kepercayaan dan perilaku orang tua terhadap anak di Amerika Serikat. Penelitian yang melibatkan sejumlah 868 anak dari tingkat sosial ekonomi dan ras (Hispanic Eropa Amerika dan Afrika Amerika) yang berbeda ini menemukan fakta bahwa faktor status sosial ekonomi siswa mempengaruhi hasil pencapaian akademik mereka disekolah.

Dari hasil yang kajian tentang hubungan antara status sosial ekonomi siswa (tingkat pendidikan dan pendapatan orang tua) dengan pencapaian siswa dalam hal akademik sebagaimana penelitian yang telah dilakukan, maka secara tidak langsung dapat kita katakan bahwa sistem pendidikan yang menekankan pada hasil pencapaian akademik (dalam hal ini hasil ujian sekolah) untuk menentukan kelanjutan pendidikan siswa ke tingkat yang lebih tinggi yang berkualitas juga secara tidak langsung sangat ditentukan oleh status sosial ekonomi keluarga. Dengan hal itu maka kesempatan anak dari keluarga dengan latar belakang sosial ekonomi tingkat bawah (kuantil terbawah pendapatan) memiliki kesempatan yang tidak sama dengan siswa yang berasal dari latar belakang sosial ekonomi tingkat atas, karena anak-anak dari latar belakang sosial ekonomi kelas atas memiliki fasilitas, sarana dan prasarana dan lingkungan yang lebih mendukung dibandingkan dengan anak-anak dari golongan bawah dalam proses belajar dan pembelajaran, yang tentunya menghasilkan prestasi yang juga berbeda.



Gambar 2.1. Kuadran Karakter Peserta Didik Di Indonesia Berdasarkan Tingkat Kecerdasan Dan Kondisi Ekonomi Keluarga  
Sumber : Darmaningtyas (2009)

Secara umum pendapat para pemerhati pendidikan memberikan gambaran penikmat pendidikan di Indonesia jika dikaitkan dengan tingkat kecerdasan anak dan status ekonomi keluarga para siswa dibagi menjadi 4 (empat) kategori, yaitu kuadran I, yang merupakan kondisi ideal dari seorang peserta didik, dengan tingkat kecerdasan yang tinggi dan status ekonomi keluarga yang berada (kaya), kuadran II dengan tingkat kecerdasan yang kurang tetapi di dukung oleh tingkat status ekonomi keluarga yang kaya, kuadran III yang merupakan anak-anak yang memiliki tingkat kecerdasan yang tinggi tetapi status ekonomi keluarga yang kekurangan (miskin) dan yang terakhir kuadran IV, yang merupakan anak-anak dengan tingkat kecerdasan yang rendah dan berasal dari keluarga miskin.

Dari keempat kategori ini sesungguhnya yang harus lebih mendapatkan perhatian yang lebih dari pemerintah adalah kategori siswa pada kuadran III dan IV, karena merekalah yang harus dibina dan dikembangkan agar dapat membawa status ekonomi keluarganya kepada tingkat yang lebih baik dengan memiliki pendidikan yang lebih baik. Namun pada kenyataannya sistem pendidikan nasional kita belum dapat diarahkan untuk lebih memperhatikan siswa yang berasal dari keluarga miskin, yang salah satu penyebabnya adalah pengalokasian belanja pendidikan, khususnya pada tingkat pemerintah daerah kabupaten/kota belum diarahkan kepada peningkatan kualitas anak-anak yang berasal dari keluarga miskin, dan juga secara sistematis, baik dari segi aturan dan perspektif sekolah, para pelajar dari keluarga miskin seperti di”halangi” untuk bersekolah di sekolah yang berkualitas, karena sistem penerimaan

yang lebih ditekankan pada hasil pelaksanaan Ujian Nasional dan perbedaan pengelolaan sekolah berdasarkan kategori status sekolah. Realitas yang terjadi pada sektor pendidikan saat ini, selain standar nilai dan umur tadi, untuk penerimaan siswa baru di sekolah dengan standar yang lebih tinggi (SBI, RSBI dan SSN) diperkenankan untuk memungut biaya dari para orang tua siswa baru yang harus dipenuhi sebagai syarat untuk diterima disekolah tersebut. Hal ini terjadi karena pada PP Nomor 48 Tahun 2008, disebutkan bahwa pendanaan pendidikan menjadi tanggung jawab bersama Pemerintah Pusat, Daerah dan masyarakat.

## **2.2 Penyelenggaraan Pendidikan Nasional**

Undang-Undang Dasar Negara Republik Indonesia Tahun 1945 amandemen ke IV pada pasal 31 ayat (1) menyatakan bahwa setiap warga Negara berhak untuk mendapatkan pendidikan yang layak. Dengan berdasarkan pada pasal ini kemudian timbulah kewajiban bagi Negara untuk dapat memenuhi hak tersebut karena telah diamanatkan oleh konstitusi Negara. Sebagai tindak lanjut dari amanat Undang-Undang Dasar ini, di Republik Indonesia diberlakukan sebuah sistem pendidikan nasional melalui pengundangan Undang-Undang Nomor 20 Tahun 2003 tentang Sistem Pendidikan Nasional yang memberikan dasar hukum bagi gambaran umum mengenai tujuan, kebijakan dan perencanaan pendidikan.

Tujuan yang ingin dicapai melalui diberlakukannya UU Sisdiknas ini adalah memperluas kesempatan dan keadilan dalam mengakses pendidikan bagi seluruh masyarakat tanpa terkecuali, meningkatkan kualitas pendidikan dan memberikan otonomi dalam pengelolaan pendidikan pada tingkat pendidikan tinggi. UU Sisdiknas membukakan akses seluas luasnya pada semua tingkat pendidikan baik yang bersifat formal maupun non-formal untuk seluruh masyarakat Indonesia, dan tujuan jangka panjang yang ingin dicapai melalui UU ini adalah membuat pendidikan dapat menyediakan pendidikan yang sesuai dengan kebutuhan masyarakat, membentuk masyarakat madani dan meningkatkan partisipasi masyarakat dalam meningkatkan kualitas pendidikan, khususnya pendidikan dasar (Juswanto, 2010).

Dalam pasal 1 UU No 20/2003 tentang Sisdiknas disebutkan bahwa yang dimaksud dengan pendidikan adalah

“... usaha sadar dan terencana untuk mewujudkan suasana belajar dan proses pembelajaran agar peserta didik secara aktif mengembangkan potensi dirinya untuk memiliki kekuatan spiritual keagamaan, pengendalian diri, kepribadian, kecerdasan, akhlak mulia, serta keterampilan yang diperlukan dirinya, masyarakat, bangsa dan negara.”

Kemudian untuk pembiayaan penyelenggaraan pendidikan ini juga telah diatur secara jelas pada pasal 49 ayat (1) yang menyatakan bahwa

“Dana pendidikan selain gaji pendidik dan biaya pendidikan kedinasan dialokasikan minimal 20% dari Anggaran Pendapatan dan Belanja Negara (APBN) pada sektor pendidikan dan minimal 20% dari Anggaran Pendapatan dan Belanja Daerah (APBD).”

Jadi secara konstitusional telah diatur besaran pembiayaan pendidikan baik di tingkat pusat maupun daerah, yaitu dana pendidikan harus dialokasikan minimal 20% diluar gaji guru dan pendidikan kedinasan. Perda Provinsi DKI Jakarta Nomor 8 Tahun 2006 sebagai tindak lanjut UU No. 20 Tahun 2003, juga menyatakan hal yang sama, yang artinya telah menjadi kewajiban bagi pemerintah, baik tingkat pusat maupun daerah untuk dapat mengalokasikan dana yang proporsional yaitu sebesar 20% dari APBN/APBD.

Pendidikan di Indonesia merupakan wewenang dan tanggung jawab dari Kementerian Pendidikan Nasional untuk pendidikan formal dan Kementerian Agama untuk pendidikan khusus agama pada tingkat Pusat dan Pemerintah Daerah. Pendidikan di Indonesia dikelola baik secara publik dalam bentuk sekolah negeri yang dikelola oleh pemerintah, maupun pendidikan yang dikelola oleh sektor privat (swasta).

Pemerintah Pusat bertanggungjawab terhadap seluruh tingkat pendidikan, dalam hal penyusunan kurikulum, pedoman pengelolaan keuangan dan hal-hal yang termasuk pada strategi kebijakan nasional. Pembiayaan pemerintah pusat dalam pendidikan meliputi tingkat pendidikan dari prasekolah hingga pendidikan tinggi, yakni berupa sumber pembiayaan bantuan bagi penyelenggaraan pendidikan prasekolah hingga menengah atas, dan pembiayaan utama bagi pendidikan tinggi.

Tabel 2.1. Distribusi Tanggung Jawab Pembiayaan Penyelenggaraan Pendidikan

Jenis Tanggung Jawab	Pemerintah Pusat	Pemerintah Prov.	Pemerintah Kab/ Kota
Pembiayaan	Penetapan pedoman pembiayaan pendidikan anak usia dini, pendidikan dasar, pendidikan menengah, pendidikan tinggi, pendidikan nonformal.	—	—
	Penyediaan bantuan biaya penyelenggaraan pendidikan tinggi sesuai kewenangannya.	Penyediaan bantuan biaya penyelenggaraan pendidikan bertaraf internasional sesuai kewenangannya.	Penyediaan bantuan biaya penyelenggaraan pendidikan anak usia dini, pendidikan dasar, pendidikan menengah dan pendidikan nonformal sesuai kewenangannya.
	Pembiayaan penjaminan mutu satuan pendidikan sesuai kewenangannya.	Pembiayaan penjaminan mutu satuan pendidikan sesuai kewenangannya.	Pembiayaan penjaminan mutu satuan pendidikan sesuai kewenangannya.

Sumber : PP Nomor 38 Tahun 2007

Bentuk pemerintahan Provinsi DKI Jakarta yang memiliki otonomi hanya pada tingkat provinsi menjadikan beban tanggung jawab pembiayaan pendidikan yang menjadi bagian pemerintah daerah seluruhnya berada pada Pemerintah Provinsi, karena kota dan kabupaten di Provinsi DKI Jakarta hanya bersifat administratif tanpa memiliki otonomi. Di satu sisi hal ini memiliki dampak positif karena penyusunan kebijakan strategis berada pada satu pihak, yaitu Dinas Pendidikan, dan unit di tingkat Kota/ Kabupaten Adm. hanya bertindak sebagai pelaksana, jadi sinkronisasi program dan rencana kerja dapat terlaksana dengan baik. Namun disisi lainnya hal ini memberikan dampak negatif yang tidak sedikit, seperti rendahnya kualitas pengawasan dari dinas pendidikan terhadap pelaksanaan program di lapangan, karena rantai pelaksanaan kegiatan yang terlalu panjang.

Pembagian wewenang dalam pembiayaan pendidikan ini diimplementasikan dalam bentuk yang disesuaikan dengan bentuk otonomi tingkat satu di Provinsi DKI Jakarta. Dinas pendidikan sebagai unit kerja dibawah Gubernur langsung memiliki tugas dan tanggung jawab untuk menyusun, memonitoring dan mengevaluasi serta memberikan bantuan baik dalam hal asistensi terhadap pelaksanaan kebijakan

pendidikan yang dilaksanakan ditiap-tiap daerah Kota/ Kabupaten Adm, maupun unit lain sebagai pelaksana teknis penyelenggaraan pendidikan.

Dengan diundangkannya Undang-Undang Sisdiknas, institusi sekolah mempunyai peran penting dalam mencapai tujuan pendidikan. Keberhasilan tujuan pendidikan sangat tergantung bagaimana pihak sekolah mengelolanya. Dalam operasionalisasi kebijakan ini diperlukan peraturan-peraturan atas undang-undang tersebut. Di antara peraturan penting terkait dengan pelaksanaan manajemen berbasis sekolah ini adalah Keputusan Menteri Pendidikan Nasional Nomor 087 Tahun 2004 tentang Standar Akreditasi Sekolah, khususnya tentang manajemen berbasis sekolah dan Peraturan Pemerintah Nomor 19 Tahun 2005 tentang Standar Nasional Pendidikan, khususnya standar pengelolaan sekolah, yaitu manajemen berbasis sekolah (MBS).

Karena penyelenggaraan sekolah negeri yang secara politik ekonomi telah dijamin oleh Negara sebagai sebuah layanan gratis<sup>1</sup> yang dapat diakses oleh seluruh masyarakat (wajib belajar 9 tahun) didalamnya belum terjadi pemerataan kualitas pendidikan, baik dari segi sarana dan prasarana maupun dari segi tenaga pendidik. Terutama berkaitan dengan dunia pendidikan kita yang mengenal pengkategorian sekolah menjadi Sekolah Berstandar Internasional (SBI), Rintisan Sekolah Berstandar Internasional (RSBI), Sekolah Standar Nasional (SSN) dan sekolah regular. Pengkategorian tersebut secara langsung maupun tidak langsung menyatakan status sekolah, karena semakin tinggi level sekolah, maka kualitas yang dihasilkan dari pendidikan disekolah berstatus tersebut semakin baik.

Pengelolaan sekolah tersebut juga berbeda-beda diantara level sekolah, sebagai contohnya sekolah dengan status sekolah regular untuk tingkat SD dan SMP (wajib belajar 9 tahun) tidak diperkenankan untuk memungut biaya dari para orang tua murid, tetapi untuk sekolah dengan status yang lebih tinggi (SSN, RSBI dan SBI) diperkenankan untuk memungut biaya dari para orang tua murid sejauh diperkenankan peraturan. Perbedaan tersebut berdasarkan berbagai kajian yang telah dilakukan mempengaruhi kualitas pendidikan secara keseluruhan di wilayah Provinsi

---

<sup>1</sup> Gratis yang dimaksud adalah sebagaimana diatur dalam ketentuan Permendikbud Nomor 60 Tahun 2011

DKI Jakarta, maupun di daerah lain secara nasional. Hal ini karena dari mekanisme tersebut dapat dikatakan bahwa orang yang dapat mendapatkan kualitas pendidikan yang lebih baik dari sekolah yang memiliki label tersebut tentunya berasal dari keluarga yang memiliki kemampuan untuk ikut serta membiayai pelaksanaan proses belajar, jadi dapat dipastikan bahwa masyarakat miskin yang tidak memiliki kemampuan untuk membiayai biaya tambahan untuk bersekolah disekolah yang memiliki label akan menyekolahkan anaknya disekolah reguler yang lebih cenderung memiliki biaya yang lebih ringan.

Berdasarkan UU No. 20 Tahun 2003 tentang Sistem Pendidikan Nasional yang dijadikan sebagai syarat dalam penerimaan siswa pada tingkat lanjut adalah hasil pelaksanaan Ujian Nasional baik ditingkat SMP maupun SMA. Artinya proses belajar disekolah dengan kualitas yang tidak seragam dipersamakan dalam hal ujian nasional yang menentukan keberhasilan seorang siswa dalam menempuh proses belajar disekolah masing-masing. Ujian nasional memberikan nilai terhadap kecerdasan siswa dengan latar belakang status sosial ekonomi yang berbeda-beda, siswa dari golongan masyarakat miskin yang harus berlutut dengan permasalahan hidup sehari-hari diuji dengan ujian yang sama bersama dengan siswa dari golongan berada yang dengan secara mudah memperoleh fasilitas belajar yang memadai dan berbagai kursus atau bimbingan belajar yang memberikan *drill* tersendiri bagi tingkat kecerdasan mereka. Dengan hasil yang dicapai melalui hasil ujian tersebut kemudian siswa dari lapisan masyarakat yang berbeda diseleksi untuk melanjutkan pendidikan kejenjang yang lebih tinggi (dari SD ke SMP dan dari SMP ke SMA).

### **2.3 Analisa Penerima Manfaat**

Dalam menganalisa sejauh mana distribusi manfaat dari belanja pemerintah pada suatu layanan yang diselenggarakan oleh pemerintah terhadap kelompok pendapatan masyarakat yang berbeda, cara yang lazim digunakan dalam banyak berbagai penelitian adalah dengan menggunakan analisa penerima manfaat (*benefit incidence analysis*). Analisa penerima manfaat ini dapat menjelaskan tentang



bagaimana manfaat dari suatu belanja pemerintah terhadap barang publik terdistribusi pada kelompok pendapatan yang berbeda.

Dengan kata lain, BIA dilakukan untuk mengevaluasi distribusi subsidi pemerintah diantara kelompok berbeda dalam populasi khususnya kelompok masyarakat yang dibagi menurut kategori tingkat pendapatannya. Hasil BIA menjadi landasan untuk menentukan apakah program subsidi pemerintah sudah tepat sasaran, yakni manfaatnya diterima oleh kelompok masyarakat berpendapatan rendah. Jika kelompok termiskin yang merupakan sasaran utama dari subsidi pemerintah hanya menikmati sebagian kecil dari manfaat belanja tersebut dan sebagian besar manfaatnya diterima oleh kelompok masyarakat berpendapatan menengah dan tinggi maka kebijakan pemerintah ini dapat digolongkan sebagai program yang gagal.

BIA dapat lebih mengungkap lebih banyak informasi dalam konteks targeting dan progresifitas kebijakan belanja pemerintah. Salah satu cara untuk menilai ketepatan sasaran dari belanja pemerintah adalah dengan mengacu pada grafik distribusi manfaat yang didapatkan dengan cara menentukan distribusi kumulatif dari manfaat belanja pemerintah dari masing-masing kuantil kelompok pendapatan masyarakat.

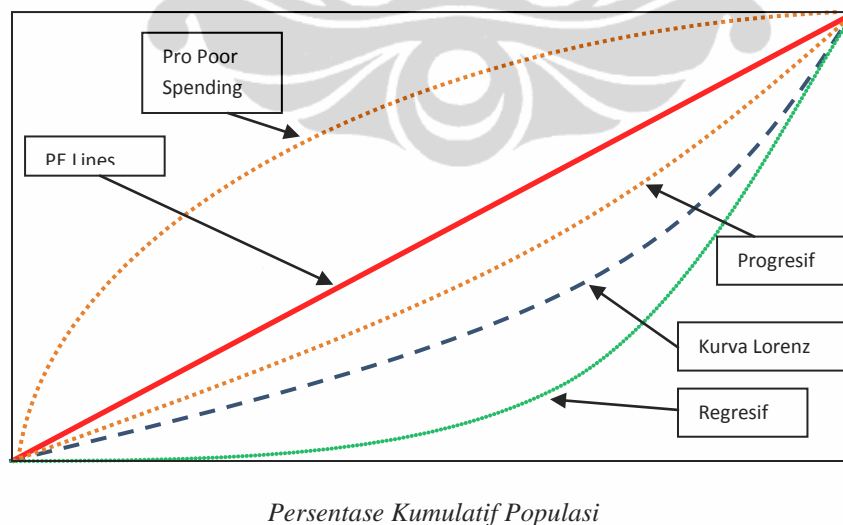

Gambar 2.2. Distribusi Kumulatif Manfaat Belanja Pemerintah

Sumber : Manasan 2007

Garis PE (PE Line) menggambarkan terdistribusinya manfaat belanja pendidikan secara sempurna diantara kuantil kelompok pendapatan masyarakat, artinya 10% masyarakat termiskin mendapatkan 10% manfaat belanja pemerintah dan seterusnya. Distribusi manfaat belanja pemerintah dikatakan *pro poor* jika masyarakat kelompok pendapatan rendah menerima bagian yang lebih besar dari belanja pemerintah dari bagian yang diterima oleh kelompok pendapatan yang lebih tinggi, singkatnya jika garis distribusi kumulatif manfaat berada diatas PE Lines maka 20% kelompok pendapatan terendah menerima lebih dari 20% manfaat belanja pemerintah. dan distribusi manfaat belanja pemerintah dikatakan regresif jika kelompok pendapatan rendah menerima manfaat yang lebih rendah dari kelompok pendapatan yang lebih tinggi, artinya 20% masyarakat kelompok pendapatan terendah menerima kurang dari 20% total manfaat belanja pemerintah, atau singkatnya garis distribusi kumulatif berada dibawah PE lines, dan jika berada dibawah kurva Lorenz maka dikatakan manfaat dari kebijakan belanja pemerintah sangat tidak tepat sasaran. Namun jika garis distribusi kumulatif berada di bawah PE lines dan diatas kurva Lorenz maka dikatakan manfaat dari belanja pemerintah progresif relative terhadap pendapatan masyarakat.

Pemerintah memberikan subsidi melalui alokasi belanjanya mempunyai tujuan yang tidak lain untuk meningkatkan manfaat tertentu bagi masyarakat secara keseluruhan. Alokasi dana pendidikan disetiap level pendidikan sekolah dilaksanakan, salah satunya adalah untuk menjamin agar standar hidup masyarakat ketingkat yang lebih baik dan dapat membekali penduduk usia produktif dengan kemampuan kognitif yang didapatkan dari proses pendidikan. Filmer, Hammer dan Prichett (1998) dalam Demery (2000) memberikan rangkaian hubungan antara belanja yang dikeluarkan oleh pemerintah hingga akhirnya dapat diukur manfaat yang diterima oleh masyarakat sebagaimana dibawah ini :

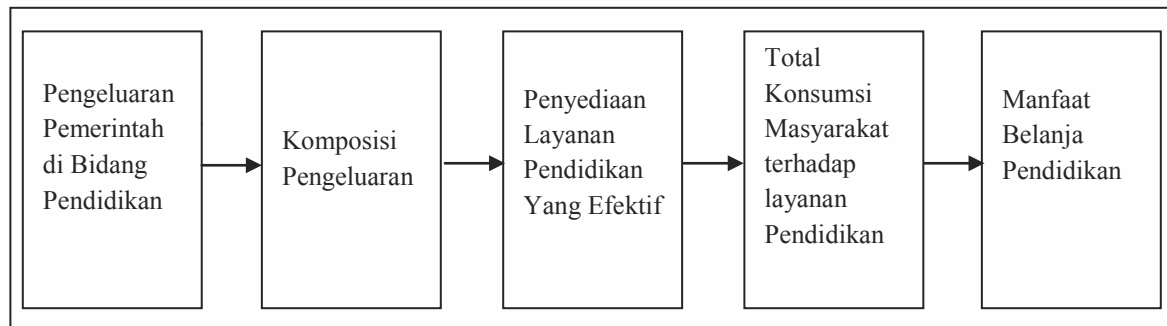

Gambar 2.3. Analisa Manfaat Belanja Pengeluaran Pemerintah Di Sektor Pendidikan<sup>2</sup>

Sumber : Demery (2000)

Pengeluaran pemerintah yang dimaksud dalam gambar diatas adalah pengeluaran yang direalisasikan pada tahun anggaran berjalan, bukan pengeluaran yang dianggarkan, karena untuk melihat manfaat yang diterima oleh masyarakat belanja yang menjadi perhitungan adalah sejumlah pengeluaran yang benar-benar terealisasikan pada tahun tersebut. Pengeluaran yang terealisasikan tersebut kemudian harus dilihat pada komposisi pengeluarannya, apakah alokasi tersebut ditujukan untuk kegiatan yang memiliki dampak yang cukup besar atau tidak menghasilkan dampak yang tidak terlalu signifikan terhadap pendidikan. Kemudian yang harus menjadi evaluasi adalah apakah pelayanan yang dilakukan dalam penyelenggaraan pendidikan sudah cukup efektif, karena mekanisme pelayanan sangat menentukan aksesibilitas masyarakat sebagai pihak yang diharapkan menerima manfaat dari belanja tersebut. Apakah semua lapisan masyarakat telah diberikan kesempatan yang sama untuk mengakses pelayanan pendidikan, dan apakah pelayanan yang diberikan telah memenuhi asas keadilan dalam hal kualitas, dalam artian bahwa pemerintah harus memastikan kualitas yang diberikan dalam pelayanan pendidikan tidak dipengaruhi oleh status yang melekat pada masyarakat, seperti ras, agama, status sosial maupun status ekonomi.

#### 2.4 Penelitian Sebelumnya

Lanjow, dkk (2001), melakukan analisa penerima manfaat pada belanja pendidikan di Indonesia pada tahun 2005 dengan menggunakan data dari SUSENAS

<sup>2</sup> Dalam tulisan Demery sebenarnya Filmer, Hammer dan Prichett menggambarkan tentang rangkaian dalam menilai manfaat dari alokasi pada bidang kesehatan, penulis melakukan penyesuaian dari rangkaian tersebut dengan bidang pendidikan.

2005, yang dalam penelitiannya menyimpulkan bahwa : (i) belanja pemerintah di bidang pendidikan dasar bersifat pro-poor, artinya lebih banyak dinikmati oleh golongan miskin, sedangkan untuk belanja pendidikan pada tingkat sekolah menengah pertama distribusi manfaat lebih banyak kepada golongan menengah (quantil tengah) dan pada belanja pendidikan tingkat menengah atas dan tinggi distribusi manfaat secara absolute lebih dinikmati oleh kalangan dari golongan berpendapatan tinggi (*pro rich*). Secara agregat, total pengeluaran pemerintah di bidang pendidikan di Indonesia lebih besar 3 kali lipat diterima oleh golongan terkaya dibandingkan dengan manfaat yang diterima oleh golongan pada quantil termiskin.

Penelitian tentang penerima manfaat belanja pendidikan di Indonesia juga dilakukan oleh Juswanto (2005) yang menganalisa tentang manfaat belanja pemerintah di bidang pendidikan terhadap setiap lapisan pendidikan masyarakat di Indonesia dan juga mengestimasi permintaan masyarakat terhadap pelayanan pendidikan di Indonesia. Dari hasil penelitiannya ditemukan fakta bahwa distribusi manfaat dari belanja pendidikan pada level pendidikan dasar (sekolah dasar dan menengah pertama) bersifat progresif, dalam artian manfaat belanja pemerintah yang dilakukan oleh pemerintah lebih banyak dinikmati oleh masyarakat pada quantil termiskin, sedangkan untuk pendidikan tingkat selanjutnya distribusi manfaat terus menjadi regresif dengan semakin kecilnya manfaat yang dinikmati oleh masyarakat miskin. Dan secara agregat Juswanto menyatakan bahwa total belanja pemerintah pada sector pendidikan adalah regersif, dimana distribusi manfaat yang diterima oleh golongan masyarakat termiskin lebih sedikit dibandingkan dengan yang diterima oleh golongan masyarakat kaya.

Selain itu Juswanto juga mengatakan bahwa yang mempengaruhi permintaan akan pendidikan adalah faktor pendapatan keluarga, tingkat pendidikan orang tua, jumlah keluarga dan ketersediaan beasiswa. Secara khusus, Sinatawati (2006) dalam penelitiannya tentang distribusi manfaat belanja pemerintah DKI Jakarta pada bidang pendidikan dan kesehatan pada tahun anggaran 2005 m menyatakan bahwa, belanja pendidikan pemerintah Provinsi DKI Jakarta bersifat pro poor pada jenjang pendidikan dasar (SD dan SMP) sedangkan pada tingkat menengah cenderung secara

absolute bersifat regressive, artinya kelompok pendapatan terkaya yang lebih banyak menikmati belanja pendidikan untuk pendidikan menengah di DKI Jakarta.



## BAB 3

### LOKASI PENELITIAN

#### 3.1 Gambaran Umum Pendidikan DKI Jakarta

Dalam pengembangan pembangunan di bidang pendidikan ini Pemerintah Provinsi DKI Jakarta menitik beratkan pada 2 faktor, yaitu (1) Faktor internal yang menyangkut proses belajar mengajar yang pada kenyataannya sangat bergantung pada sarana dan prasarana belajar, kualitas dan kuantitas pengajar, metode mengajar dan kurikulum, serta manajemen persekolahan, (2) Faktor eksternal yang menyangkut peran orang tua, masyarakat dan pemerintah dalam mendukung pembangunan pendidikan yang bermutu.

Pendidikan merupakan urusan wajib yang harus dilaksanakan oleh pemerintah pusat, daerah dan juga merupakan tanggung jawab bersama masyarakat. Dalam rencana pembangunannya Pemerintah Provinsi DKI Jakarta secara normatif telah menempatkan pendidikan sebagai urusan yang harus dikelola dengan sungguh-sungguh. Dalam program perencanaan daerahnya pembangunan di bidang pendidikan difokuskan kepada perluasan kesempatan untuk memperoleh pendidikan bagi seluruh masyarakat dijenjang pendidikan. Namun yang disayangkan fokus yang menjadi perhatian dari Pemerintah Provinsi DKI Jakarta hanya pada sampai perluasan kesempatan ditingkat Sekolah Dasar hingga Menengah Pertama, perluasan kesempatan tersebut belum sampai pada tingkat pendidikan yang lebih tinggi, yaitu pendidikan menengah keatas.

Pengelolaan pendidikan di DKI Jakarta secara struktur merupakan kewenangan dari Dinas Pendidikan Provinsi DKI Jakarta, yang terbentuk sejak tahun 2008 berdasarkan Peraturan Daerah Provinsi DKI Jakarta Nomor 10 Tahun 2008 tentang Organisasi dan Tata Kerja. Pada tingkat provinsi sebelumnya terdapat 2 unit organisasi yang melaksanakan kewenangan pengelolaan pendidikan, yaitu Dinas

Pendidikan Dasar yang mengurus pendidikan tingkat pra sekolah hingga Sekolah Dasar dan Dinas Pendidikan Menengah dan Tinggi yang mengurus pendidikan mulai dari pendidikan tingkat menengah atas hingga perguruan tinggi (yang menjadi domain pengelolaan pemerintahan daerah), dan pada tingkat kota sebagai perpanjangan kewenangan dari Dinas Pendidikan Dasar dan Dinas Pendidikan Menengah dan Tinggi, terdapat Suku Dinas Pendidikan Dasar dan Suku Dinas Pendidikan menengah dan Tinggi di 5 wilayah Kota Administrasi dan 1 Suku Dinas Pendidikan Dasar di wilayah Kabupaten Administrasi Kepulauan Seribu.

Sudin Pendidikan Dasar Kota Administrasi adalah organ dari Pemerintah Provinsi DKI Jakarta yang memiliki kewenangan untuk penyelenggaraan pendidikan dasar (SD dan SMP) di tingkat Kota Administrasi, sedangkan Sudin Pendidikan Menengah juga organ dari Pemerintah Provinsi DKI Jakarta yang menyelenggarakan pendidikan menengah (SMA dan SMK) di wilayah Kota Administrasi, untuk wilayah Kabupaten Administrasi Kepulauan Seribu hanya terdapat Sudin Pendidikan yang menangani seluruh tingkat pendidikan di wilayah Kabupaten Administrasi. Tahun 2010 realisasi APBD Pemerintah Provinsi DKI Jakarta secara keseluruhan untuk transfer langsung berupa BOP adalah sebesar Rp. 855,448,010,934 dengan rincian sebesar Rp. 744,452,897,654 untuk tingkat pendidikan dasar dan Rp. 110,995,113,280 untuk tingkat pendidikan menengah.

Berdasarkan Perda Provinsi DKI Nomor 10 tahun 2008 tentang Organisasi dan Tata Kerja, struktur organisasi pengelolaan penyelenggaraan pendidikan adalah sebagai berikut :

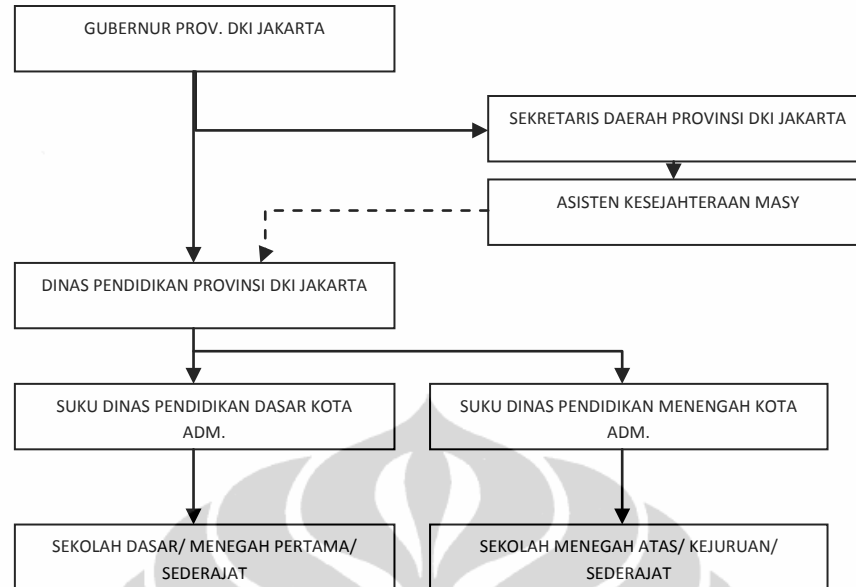

Gambar 3.1. Struktur Penyelenggara Pendidikan di Provinsi DKI Jakarta

Sumber : Perda Provinsi DKI Jakarta Nomor 10 Tahun 2008

Dinas pendidikan Provinsi DKI Jakarta pada tingkat provinsi memiliki kewenangan dalam pengelolaan, pembinaan dan pengawasan terhadap pendidikan mulai dari tingkat prasekolah, dasar, menengah dan luar biasa, yang didalamnya terdapat 5 bidang dan 1 sekretariat. Bidang tersebut adalah :

1. Bidang Taman Kanak-Kanak, Sekolah Dasar, dan Pendidikan Luar Biasa;
2. Bidang Sekolah Menengah Pertama dan Sekolah Menengah Atas;
3. Bidang Sekolah Menengah Kejuruan;
4. Bidang Pendidikan Nonformal dan Informal
5. Bidang Tenaga Pendidikan;
6. Bidang Prasarana dan Sarana Pendidikan, dan
7. Bidang Standarisasi dan Pendidikan Tinggi.

Dengan berbagai pengaturan mengenai penyelenggaraan pendidikan telah menunjukkan betapa pentingnya pendidikan sebagai kebutuhan dasar masyarakat. Maka sifat barang publik yang awalnya merupakan barang privat maka atas dasar konstitusi maka penyelenggaraan pendidikan sebagai barang privat menjadi



diperlakukan sebagai barang publik. Karenanya sangatlah penting untuk menjamin pengelolaan dana pendidikan sebagai barang publik agar dapat terdistribusi secara proporsional bagi seluruh lapisan masyarakat terutama bagi masyarakat yang berada pada dan di bawah garis kemiskinan agar mereka dapat turut merasakan pendidikan yang layak.

Tabel 3.1 Jumlah Sekolah Berdasarkan Status di Provinsi DKI Jakarta

Tingkat Pendidikan	Negeri	Swasta	Total
Pra Sekolah	9	991	1000
SD	2225	762	2987
SMP	308	670	978
SMA	117	369	486
SMK	62	492	554

Sumber : Statistik Pendidikan DKI Jakarta Tahun 2010

Tahun 2010 jumlah murid sekolah dari TK hingga pendidikan menengah atas baik negeri maupun swasta berjumlah 1.6999.222 siswa, sedangkan jumlah penduduk yang berada pada usia 5 – 19 tahun berjumlah 2.201.848 orang. Di DKI Jakarta pada tahun 2010 untuk tingkat pendidikan pra sekolah terdapat 1000 sekolah, jumlah sekolah yang dilaksanakan oleh pemerintah hanya 9 sekolah sedangkan selebihnya dilaksanakan oleh pihak swasta, untuk tingkat SD jumlah sekolah yang tersedia adalah 2987 sekolah dengan jumlah sekolah yang dikelola oleh pemerintah sebanyak 2225 sekolah dan yang dikelola pihak swasta sebanyak 762, untuk tingkat SMP dari 978 sekolah, jumlah yang berstatus negeri sebanyak 308 dan 670 sisanya dikelola swasta, dan untuk tingkat SMA berjumlah 486, dimana 117 merupakan sekolah negeri dan 369 sekolah swasta, kemudian untuk SMK terdiri dari 62 sekolah negeri dan 492 sekolah swasta. Jumlah tenaga pendidik di DKI Jakarta tahun 2009 tercatat sebanyak 90.983 orang dengan rincian sebanyak 44.111 orang pada sekolah negeri dan 46872 di sekolah swasta.

Dari data diatas, dapat kita lihat bahwa dominasi pemerintah dalam penyelenggaraan pendidikan hanya ada pada tingkat SD, sedangkan untuk tingkat SMP, SMA dan SMK didominasi oleh pihak swasta, 54,69% dari total sekolah yang ada di Provinsi DKI Jakarta dikelola oleh pihak swasta. Pendidikan memiliki sifat barang privat, layanan pendidikan yang tidak diselenggarakan oleh pemerintah memiliki kecenderungan dijadikan sebagai komoditas bisnis yang membutuhkan biaya yang tidak sedikit, hal ini tentu saja akan menjadi *barriers* yang cukup membuat masyarakat miskin enggan untuk menyekolahkan anak mereka jika tidak diterima disekolah negeri.

### 3.2 Belanja dan Biaya Pendidikan di DKI Jakarta

Belanja pemerintah Provinsi DKI Jakarta di sektor pendidikan ditujukan untuk menjamin terdistribusinya manfaat dari sumber daya yang dimiliki oleh Pemerintah Provinsi DKI Jakarta keseluruhan lapisan masyarakat di bidang pendidikan. Untuk dapat mencapai terjadinya pendistribusian yang adil diantara berbagai lapisan masyarakat ini adalah terealisasinya anggaran pendidikan yang dialokasikan kepada kegiatan-kegiatan yang memiliki dampak yang signifikan terhadap peningkatan kapasitas ekonomi masyarakat, khususnya masyarakat golongan miskin.

Tabel 3.2 Lima Besar Alokasi Belanja Langsung APBD DKI Jakarta Menurut Urusan Tahun Anggaran 2010

No	Nama Urusan	Rencana (juta)	%	Realisasi (juta)	%
1	Pekerjaan Umum	4,898,098	29.22	4,324,135	25.79
2	Otonomi Daerah, Pemerintahan Umum, Administrasi Keuangan Daerah, Perangkat Daerah, Kepegawaian dan Persandian	3,342,399	19.94	2,805,232	16.73
3	Pendidikan	2,645,968	15.78	2,358,373	14.07
4	Kesehatan	1,548,139	9.24	1,393,161	8.31
5	Perhubungan	1,190,971	7.10	846,722	5.05
....	.....	.....	.....	.....	..dst
	<b>TOTAL BELANJA</b>	<b>16,763,570</b>	<b>100</b>	<b>14,321,901</b>	<b>85.43</b>

Sumber : APBD Provinsi DKI Jakarta Tahun 2010

Pada tahun 2010 total alokasi pengeluaran belanja langsung Pemerintah Provinsi DKI Jakarta untuk urusan pendidikan adalah sebesar Rp. 2,645. trilyun dari total belanja sebesar Rp. 23,584 trilyun dalam Anggaran Pendapatan dan Belanja Daerah (APBD). Dari Rp. 2,645 trilyun tersebut yang terealisasi hanya sebesar Rp. 2,385 trilyun. Jika merujuk pada pasal 49 UU Sisdiknas secara konstitusional jumlah ini belum sesuai dengan ketentuan konstitusi, dimana pasal tersebut menyatakan bahwa

“Dana pendidikan selain gaji pendidik dan biaya pendidikan kedinasan dialokasikan minimal 20% dari Anggaran Pendapatan dan Belanja Negara (APBN) pada sektor pendidikan dan minimal 20% dari Anggaran Pendapatan dan Belanja Daerah”.

Artinya Pemerintah Provinsi DKI Jakarta dengan sumber daya yang sedemikian besar belum menempatkan pendidikan sebagai prioritas utama, yang sebenarnya dapat dilakukan jika pemerintah provinsi DKI Jakarta memiliki komitmen tinggi terhadap peningkatan kualitas sumber daya manusia terutama bagi masyarakat miskin.

Pada alokasi pengeluaran daerah diseluruh Indonesia tercatat bahwa DKI Jakarta dengan total belanja terbesar Rp. 2 trilyun lebih hanya berada pada posisi ke 453 dalam hal pengalokasian anggaran di bidang pendidikan yaitu sebesar 11,3%. Padahal sumber daya yang dimiliki oleh DKI Jakarta dapat dikatakan lebih dari cukup, dan DKI masih terus terkendala dalam persoalan pemerataan kesempatan pendidikan baik tingkat SD, SMP dan khususnya SMA.

Tabel 3.3. Realisasi Belanja Langsung Wajib Belajar 12 Tahun Provinsi DKI Jakarta Tahun Anggaran 2010

WILAYAH	SUDIN DIKDAS	SUDIN DIKMEN
Jakarta Pusat	87,405,030,000	22,809,399,840
Jakarta Barat	164,043,848,500	3,642,375,000
Jakarta Selatan	94,851,438,000	27,550,527,500
Jakarta Utara	114,716,280,000	26,357,710,940
Jakarta Timur	279,410,661,154	30,635,100,000
Kep. Seribu	4,025,640,000	-
<b>TOTAL DKI JAKARTA</b>	<b>744,452,897,654</b>	<b>110,995,113,280</b>

Sumber : Data APBD Provinsi DKI Jakarta Tahun 2010 diolah

Salah satu program kegiatan yang menjadi prioritas dalam pelaksanaan penyelenggaraan urusan pendidikan adalah Program Wajib Belajar 12 Tahun, yang pada tahun 2010 mendapatkan alokasi belanja keseluruhan sebesar Rp. 800 milyar lebih, yang terbagi untuk Sudin Pendidikan Dasar yang menangani Pendidikan Dasar dari tingkat TK, SD hingga SMP sebesar Rp. 744 milyar dan untuk Sudin Dikmen yang menangani pendidikan menengah baik SMA dan SMK serta sebagian bantuan bagi pendidikan tinggi sebesar Rp. 110 milyar. Namun walaupun dinamakan sebagai program wajib belajar 12 Tahun pada hakikatnya untuk tingkat menengah atas pembiayaan yang diberikan oleh Pemerintah Provinsi DKI Jakarta masih sangat sedikit, dimana untuk tingkat SMA dari sebesar Rp. 25.000 hanya meningkat menjadi Rp. 75.000 pada 2010, sedangkan untuk SMK adalah sebesar Rp. 150.000. Dengan demikian dapat dikatakan bahwa pada kenyataannya pendidikan gratis untuk tingkat pendidikan menengah atas belum terselenggara di Provinsi DKI Jakarta, yang artinya belum ada wajib belajar 12 Tahun di Provinsi DKI Jakarta.

Pada tahun 2009 (periode Januari s.d. Juni) berdasarkan hasil Survei Sosial Ekonomi Nasional (SUSENAS), rata-rata biaya pendidikan persiswa pada tiap level pendidikan di Provinsi DKI Jakarta adalah sebagai berikut :

Tabel 3.4. Rata-Rata Biaya Pendidikan Per Siswa di Tiap Level Pendidikan Di Provinsi DKI Jakarta Periode Januari s.d. Juni 2009

(dalam rupiah)

TINGKAT PENDIDIKAN	RATA-RATA BIAYA PER SISWA
SD/ MI	1.267.867
SMP/ MTs	2.370.387
SMA/ SMK/ MA	3.875.011

Sumber : Statistik Pendidikan Susenas 2009 BPS

Selama periode Januari s.d. Juni 2009 rata-rata biaya yang diperlukan per siswa untuk ikut dalam proses pendidikan di tiap level meningkat, pada level pendidikan dasar biaya persiswa yang dikeluarkan adalah Rp. 1.267.867 untuk SD/ MI dan Rp. 2.370.387 untuk tingkat SMP/ MTs, dan yang paling banyak adalah untuk tingkat pendidikan menengah, dimana biaya yang dikeluarkan adalah sebesar Rp. 3.875.011. Jadi biaya yang harus dikeluarkan perbulan untuk level pendidikan dasar per siswa adalah sebesar Rp. 211.1311,17 untuk SD/ MI, Rp. 395.064,5 untuk tingkat SMP/ MTs, sedangkan untuk tingkat SM/MA adalah Rp. 645.835,17.

Pada tahun 2009 untuk tingkat pendidikan dasar di Provinsi DKI Jakarta total dari subsidi yang diberikan pemerintah (pusat dan daerah) adalah sebesar Rp. 93.333,33 untuk SMP/MTs sebesar Rp. 157.916,67 dan SMA/ MA adalah sebesar Rp. 25.000 dan untuk SMK sebesar Rp. 150.000.

Tabel 3.5. Perbandingan Pembiayaan Pendidikan Pada Tiap Tingkat Pendidikan di DKI Jakarta Periode Januari s.d. Juni Tahun 2009

(dalam rupiah)

Tingkat Pendidikan	Total biaya satuan pendidikan/ siswa	Sumber pembiayaan	
		Pemerintah (BOS + BOP)	Orang tua murid
SD/ MI	211.131,2	93.333,33	117.797,9
SMP/ MTs	395.064,5	157.916,67	237.147,83
SMA/ MA	645.835,17	25.000	620.835,17
SMK	645.835,17	150.000	495.835,17

Sumber : Data Statistik diolah

Biaya yang harus ditanggung oleh orang tua perbulan untuk menyekolahkan anak mereka masih cukup besar, karena biaya yang diberikan oleh pemerintah masih belum cukup untuk menjamin terselenggaranya pendidikan secara gratis secara berkualitas. Khusus untuk tingkat SMA dan SMK, karena kebijakan dalam sistem pendidikan nasional belum menjamin untuk terselenggaranya wajib belajar hingga 12 tahun, maka secara otomatis biaya yang harus ditanggung oleh orang tua masih sangat besar yaitu Rp. 620.835,17 untuk SMA dan Rp. 495.835,17 untuk SMK perbulan persiswa.

Karena itu melalui APBD, Pemerintah Provinsi DKI Jakarta selain melalui dana BOP juga melakukan pembiayaan lain yang pada prinsipnya untuk menunjang terlaksananya program pendidikan dasar melalui wajib belajar 9 tahun dalam bentuk berbagai kegiatan, seperti kegiatan rehab gedung sekolah maupun rumah dinas di sekolah, yang bersifat rehab total, berat, sedang dan ringan, pengadaan berbagai macam fasilitas penunjang seperti pengadaan alat-alat belajar, pengadaan perpustakaan dan sarana penunjang belajar lainnya yang menjamin ketersediaan sumber daya agar proses belajar mengajar di sekolah dapat terselenggara dengan baik.

Dengan demikian besarnya biaya yang dikeluarkan untuk pendidikan, pengeluaran pemerintah di sektor pendidikan dan sangat dibutuhkan oleh masyarakat dengan tingkat ekonomi rendah dan menengah, maka yang diharapkan adalah *cost* masyarakat miskin untuk bersekolah di sekolah negeri tentunya juga semakin besar dari adanya pembiayaan yang cukup besar dari pemerintah, baik pusat maupun Provinsi DKI Jakarta. Hal ini menjadi sangat penting karena jika kontribusi pemerintah terhadap pembiayaan pendidikan rendah maka akses masyarakat miskin dan menengah kebawah terhadap pendidikan akan sangat sulit.

Namun hal ini sebenarnya belum memenuhi tuntutan konstitusi yang tercantum dalam Undang-undang No. 20 Tahun 2003 tentang Sistem Pendidikan Nasional yang pada pasal 49 menyatakan bahwa anggaran yang harus dialokasikan

oleh Pemerintah/ Pemda adalah 20% diluar gaji pendidik dan pendidikan kedinasan. Dengan demikian pendidikan nampaknya belum menjadi prioritas utama bagi Pemerintah Provinsi DKI Jakarta dalam melakukan belanja langsung pada tahun anggaran 2009, karena dari alokasi untuk urusan pendidikan hanya separuh yang digunakan untuk pembiayaan urusan pendidikan diluar gaji tenaga pendidik dan pendidikan kedinasan.

### 3.3 Pendidikan di Kota Adm. Jakarta Barat

Kondisi penduduk miskin di DKI Jakarta, dari tahun ketahun menunjukkan angka penurunan secara kuantitas. Data penduduk miskin dari tahun 2006 hingga 2009, sebagaimana tabel 3.5 menunjukkan bahwa secara keseluruhan terjadi penurunan jumlah penduduk miskin di DKI Jakarta semenjak tahun 2006 hingga 2009, walaupun sebelumnya terjadi peningkatan yang cukup signifikan dari periode tahun 2005 dengan peningkatan sekitar 9900 orang dari 316.200 orang pada tahun 2005 meningkat menjadi 407.100 orang pada tahun 2006.

Tabel 3.6. Jumlah Penduduk Miskin di DKI Jakarta  
Periode Tahun 2005-2009

Wilayah	Tahun (Ribuan Orang)				
	2005	2006	2007	2008	2009
Jakarta Pusat	28,50	43,60	34,50	31	32,10
Jakarta Barat	57,40	89,50	85,20	72,90	74,00
Jakarta Selatan	64	76,30	76,30	71,10	73,70
Jakarta Utara	91,70	109,40	112,20	85,20	76,20
Jakarta Timur	71,20	85,10	94,60	79,80	81,20
Kepulauan Seribu	3,40	3,20	2,90	2,60	2,40
DKI Jakarta	316,2	407,1	405,70	342,50	339,60

Sumber : BPS Provinsi DKI Jakarta

Dari data penduduk miskin di atas dapat kita lihat bahwa jumlah masyarakat miskin di Kota Adm. Jakarta Barat masih cukup tinggi, yang mencapai 74.000 orang pada tahun 2009, yang merupakan ke-3 tertinggi di antara wilayah lain di Provinsi DKI Jakarta. Pendidikan merupakan solusi yang efektif untuk dapat menanggulangi

tingginya angka kemiskinan ini agar dapat secara berangsur-angsur berkurang dengan meningkatnya kapabilitas dan kapasitas SDM melalui proses pendidikan.

Sejak tahun 2009 DKI Jakarta telah menerapkan sistem penerimaan siswa baru disemua jenjang pendidikan dari SD hingga SMA secara *real time on-line*, setiap calon siswa melakukan pendaftaran ke sekolah yang dituju secara langsung melalui jalur internet. Kebijakan penerimaan siswa untuk jenjang pendidikan SD ditentukan oleh umur siswa, artinya siswa yang telah mencapai usia 6 tahun lebih diutamakan untuk diterima disekolah yang dituju dibandingkan dengan pendaftar yang usianya lebih muda.

Namun berbeda dengan hal tersebut, untuk tingkat SMP dan SMA prasyarat yang dibutuhkan untuk dapat diterima disekolah yang diinginkan adalah Nilai Evaluasi Murni (NEM), yang artinya hanya siswa dengan tingkat kecerdasan yang sesuai dengan kualifikasi yang disyaratkan sekolah yang dapat masuk kesekolah tersebut. Pada PP Nomor 19 Tahun 2005 tentang Standar Pendidikan Nasional disebutkan bahwa hasil ujian nasional merupakan komponen utama dalam menilai keberhasilan siswa dalam menempuh proses belajar dan syarat siswa untuk dapat diterima dijenjang pendidikan yang lebih tinggi.

PP Nomor 19 Tahun 2005 pada pasal 61 dan 91 secara tersirat telah membagi status sekolah negeri menjadi 4 kelompok, yaitu (1) Sekolah Berstandar Internasional (SBI), (2) Rintisan Sekolah Berstandar Internasional (RSBI), (3) Sekolah Standar Nasional (SSN), dan (4) Sekolah Reguler. Yang membedakan diantara sekolah-sekolah ini adalah dari segi standart yang telah dipenuhi oleh sekolah sebagaimana diatur dalam PP Nomor 19 Tahun 2005 tentang Standar Nasional Pendidikan. Dari segi fasilitas dan sarana pendukung lain diantara sekolah dengan status yang berbeda tadi terdapat perbedaan, artinya sekolah dengan status SBI dan RSBI memiliki fasilitas sarana dan prasarana serta penujang lainnya yang lebih lengkap jika dibandingkan dengan SSN dan Reguler, karena lebih mendapatkan perhatian khusus



dari pemerintah<sup>3</sup>. Dan juga untuk sekolah dengan status SBI dan RSBI diperbolehkan untuk memungut biaya dari masyarakat, dalam hal ini orang tua siswa, sebagai sumber pembiayaan bagi pemenuhan kebutuhan sarana dan prasarana belajar mengajar di sekolah masing-masing. Namun bagi sekolah dengan status SBI dan RSBI memiliki kewajiban untuk memenuhi kuota 20% dari total jumlah penerimaan siswa baru harus diisi oleh siswa dari golongan keluarga miskin.

Perbandingan antara kondisi SMP Negeri di Kota Adm. Jakarta Barat dengan status yang berbeda dapat kita lihat pada tabel dibawah ini :

Tabel 3.7. Komposisi SMP Negeri Berdasarkan Status di Kota Adm. Jakarta Barat

Status Sekolah	Jumlah Sekolah	Jumlah Siswa	%
SBI	0	0	-
RSBI	2	1708	4.43
SSN	12	9425	24.45
Reguler	36	27410	71.12
Total	50	38543	100

Sumber : Sudin Pendidikan Kota Adm. Jakarta Barat

Di Kota Adm. Jakarta Barat pada tahun 2010 terdapat 2 sekolah dengan status RSBI dengan jumlah siswa sebanyak 1708 siswa, SSN sebanyak 12 Sekolah dengan jumlah siswa 9425 siswa dan mayoritas masih berstatus sebagai sekolah reguler dengan jumlah 36 sekolah yang memiliki 27410 orang siswa. Pada tahun 2010 tidak ada SMP Negeri yang memiliki status sebagai SBI di Kota Adm. Jakarta Barat.

<sup>3</sup> Pada penjelasan pasal 91 ayat (1) PP Nomor 19 Tahun 2005 disebutkan bahwa pemerintah perlu memberikan perhatian khusus pada satuan pendidikan tertentu yang berkategori mandiri dan berorientasi untuk bertaraf internasional

## BAB 4

### METODE PENELITIAN

#### 4.1 Pendekatan Penelitian

Penelitian ini dilakukan untuk menganalisa secara lebih mendalam kondisi belanja pendidikan yang bersumber dari APBD Provinsi DKI Jakarta pada tahun 2010 dengan menggunakan alat analisa statistik *Benefit Incidence Analysis*. Pendekatan yang digunakan adalah deskriptif kuantitatif yang artinya analisa terhadap data-data dan informasi statistik dianalisa secara deskriptif dengan menggunakan alat analisa *benefit incidence analysis* untuk menangkap realitas yang sebenarnya terjadi dibalik data dan informasi yang diperoleh selama penelitian ini. Penelitian ini berfokus pada menganalisa sejauh mana belanja pendidikan Pemerintah Provinsi DKI Jakarta, khususnya di Kota Adm. Jakarta Barat terdistribusi kepada masyarakat yang berpendapatan rendah/ miskin pada tahun 2010 untuk tingkat SMP Negeri. Pertimbangan yang mendasari ditetapkannya hanya SMP Negeri di Kota Adm. Jakarta Barat pada tahun anggaran 2010 adalah :

1. Laporan realisasi belanja pendidikan pada tingkat SMP di Kota Adm. Jakarta Barat tersedia hingga tahun 2010, sebagaimana termasuk didalam Perda Nomor 4 Tahun 2011 tentang LPJ APBD Provinsi DKI Jakarta Tahun 2010 pada realisasi pelaksanaan kegiatan Dinas Pendidikan Provinsi DKI Jakarta dan Sudin Pendidikan Kota Adm. Jakarta Barat
2. Pendidikan dasar pada tingkat SMP memiliki pembiayaan yang lebih besar dalam penyelenggaraan pendidikannya dibandingkan dengan SD, karena itu akan berpengaruh lebih signifikan perbedaan kemampuan ekonomi antar siswa dalam mengikuti pendidikan tingkat SMP dibandingkan dengan SD. Artinya bahwa *opportunity cost* masyarakat untuk menyekolahkan anak mereka lebih besar pada tingkat SMP.
3. Data pendapatan orang tua siswa mulai dikelola melalui Simdik dimulai pada tahun 2010, sedangkan pada tahun-tahun sebelumnya data tersebut tersimpan

secara fisik tanpa dikelola secara komputerisasi di tiap-tiap sekolah. Jadi data Simdik yang tersedia hanya untuk tahun 2010.

#### 4.2 Jenis dan Sumber Data

Dalam penelitian ini jenis data yang dominan digunakan adalah data sekunder yang diperoleh dari dokumen dan sistem informasi yang dimiliki oleh Dinas Pendidikan Provinsi DKI Jakarta dan juga Suku Dinas Pendidikan Dasar Kota Adm. Jakarta Barat, dan dilengkapi dengan data primer yang dianggap relevan untuk dipergunakan untuk melengkapi analisa yang diperoleh dari hasil interaksi selama penelitian dengan pejabat terkait dengan bahan penelitian ini. Jenis dan sumber data tersebut adalah :

1. Realisasi Belanja Pendidikan tingkat SMP berupa dana Bantuan Operasional Pendidikan (BOP), Belanja Rehabilitasi, baik ringan sedang berat maupun total, dan juga Belanja Pengadaan Fasilitas Sarana Penunjang Pendidikan yang ditransfer ke masing-masing SMP Negeri di wilayah Kota Administrasi Jakarta Barat. Data-data ini diperoleh dari Perda Nomor 4 Tahun 2011 tentang LPJ APBD Provinsi DKI Jakarta pada SKPD Dinas Pendidikan dan UKPD Sudin Pendidikan Dasar Kota Adm. Jakarta Barat Tahun 2010.
2. Data siswa dan pendapatan orang tua siswa SMP Negeri di wilayah Kota Adm. Jakarta Barat diperoleh dari Sistem Informasi Manajemen Pendidikan (SIMDIK) Provinsi DKI Jakarta, yang didalamnya terdapat data identitas siswa yang mencakup hingga klasifikasi pendapatan orang tua. Informasi pendapatan orang tua siswa dalam Simdik Provinsi DKI Jakarta ini adalah dalam bentuk kategori dengan 5 kategori pendapatan, yaitu A (Rp 0 – Rp 500.000), B (Rp. 500.000 – Rp 1000.000), C (Rp. 1.000.000 – Rp 3.000.000), D (Rp 3.000.000 – Rp 5.000.000) dan kategori E (>Rp 5.000.000).
3. Data hasil penerimaan Siswa Baru (PSB) SMP Negeri di Kota Adm. Jakarta Barat diperoleh dari dokumen hasil pelaksanaan PSB SMP Negeri yang terdapat di Dinas Pendidikan Provinsi DKI Jakarta dan dapat diakses melalui SIAP-PSB

Online Provinsi DKI Jakarta Tahun 2010. Dalam data PSB SMP Negeri ini diperoleh data standar nilai masuk masing-masing SMP Negeri yang digunakan sebagai peringkat sekolah.

4. Data-data pelengkap untuk memperkaya analisa diperoleh dari data statistik pendidikan Provinsi DKI Jakarta Tahun 2010 yang dikeluarkan oleh Dinas Pendidikan Provinsi DKI Jakarta.

### **4.3 Teknik Pengumpulan Data**

Untuk mengumpulkan data yang diperlukan dalam penelitian ini digunakan beberapa teknik pengumpulan data dan instrumen, antara lain adalah :

#### **1. Wawancara**

Teknik ini digunakan karena wawancara mempunyai sejumlah kelebihan, antara lain dapat digunakan oleh peneliti untuk lebih cepat memperoleh informasi yang dibutuhkan, lebih meyakinkan peneliti bahwa responden menafsirkan pertanyaan dengan benar, memberikan kemungkinan besar atas keluwesan dalam proses pengajuan pertanyaan, banyak pengendalian yang dapat dilatih dalam konteks pertanyaan yang diajukan dan jawaban yang diberikan, informasi dapat lebih siap diperiksa kesahihannya atas dasar isyarat nonverbal (Black & Champion, 1992). Narasumber yang dipilih dalam penelitian ini adalah para Kepala Seksi di Dinas Pendidikan Provinsi DKI Jakarta dan Sudin Pendidikan Dasar Kota Adm. Jakarta Barat yang bertanggung jawab dalam penyelenggaraan pendidikan SMP di Kota Adm. Jakarta Barat.

#### **2. Observasi**

Hal ini dilakukan dengan cara mengobservasi langsung lokasi sekolah untuk mengetahui kondisi dan situasi dari SMP Negeri di Kota Adm. Jakarta Barat sebagai pertimbangan untuk menentukan kualitas dan mendapatkan gambaran umum SMP Negeri di Kota Adm. Jakarta Barat.

### 3. Dokumentasi

Dokumentasi yang dipergunakan dalam penelitian ini adalah dokumen-dokumen yang berkaitan dengan proses penyelenggaraan dan pembiayaan pendidikan tingkat SMP di Kota Adm. Jakarta Barat, baik yang berada di Dinas Pendidikan Provinsi DKI Jakarta, Sudin Pendidikan Dasar kota Adm. Jakarta Barat, maupun di Sekolah dan Sanggar yang merupakan tempat kegiatan koordinasi tiap sekolah dimasing-masing kecamatan, khususnya yang berkaitan dengan data belanja pendidikan tingkat SMP, statistik siswa SMP Negeri dan Pendapatan Orang Tua Siswa SMP Negeri di Kota Adm. Jakarta Barat.

#### 4.4 Teknik Penarikan Sampel

Sugiyono (2000) menjelaskan bahwa, “Populasi adalah wilayah generalisasi yang terdiri atas objek/subjek yang mempunyai kuantitas dan karakteristik tertentu yang ditetapkan oleh peneliti untuk dipelajari dan kemudian ditarik kesimpulannya.” Lebih lanjut Sugiyono menjelaskan, “Sampel adalah sebagian dari jumlah dan karakteristik yang dimiliki oleh populasi tersebut. Bila populasi besar dan peneliti tidak mungkin mempelajari semua yang ada pada populasi misalnya karena keterbatasan dana, tenaga dan waktu maka peneliti dapat menggunakan sampel yang diambil dari populasi itu. Apa yang dipelajari dari sampel itu, kesimpulannya akan diberlakukan untuk populasi. Untuk itu sampel yang diambil dari populasi harus betul-betul representative (mewakili). Dalam penelitian ini tidak seluruh populasi siswa SMP Negeri yang berada di Kota Adm. Jakarta barat dijadikan sebagai obyek penelitian, tetapi dari populasi seluruh siswa SMP Negeri ini ditarik sampel dari masing-masing sekolah, dengan tiap-tiap total jumlah siswa di masing-masing sekolah merupakan populasi dari sekolah tersebut. Teknis penarikan sampel dalam penelitian ini menggunakan teknik *simple random sampling*.

Teknik pengambilan sampel yang digunakan untuk mendapatkan data kategori pendapatan orang tua siswa dari tiap sekolah, sebagai alat ukur tingkat kesejahteraan masing-masing siswa. Teknik pengambilan sampel yang digunakan

dalam penelitian ini adalah teknik *random sampling*, Yang dimaksud dengan *random sampling* adalah cara pengambilan sampel yang memberikan kesempatan yang sama untuk diambil kepada setiap obyek dalam populasi. Artinya jika elemen populasinya ada 100 dan yang akan dijadikan sampel adalah 25, maka setiap elemen tersebut mempunyai kemungkinan 25/100 untuk dipilih menjadi sampel (Mustafa, 2000)

Menurut Mustafa (2000) cara atau teknik ini dapat dilakukan jika analisis penelitiannya cenderung deskriptif dan bersifat umum. Perbedaan karakter yang mungkin ada pada setiap anggota atau elemen populasi tidak merupakan hal yang penting bagi rencana analisisnya. Misalnya, dalam populasi ada wanita dan pria, atau ada yang kaya dan yang miskin, ada manajer dan bukan manajer, dan perbedaan-perbedaan lainnya. Selama perbedaan gender, status kemakmuran, dan kedudukan dalam organisasi, serta perbedaan-perbedaan lain tersebut bukan merupakan sesuatu hal yang penting dan mempunyai pengaruh yang signifikan terhadap hasil penelitian, maka peneliti dapat mengambil sampel secara acak sederhana. Dengan demikian setiap elemen populasi harus mempunyai kesempatan sama untuk dipilih menjadi sampel. Prosedurnya :

1. Susun “sampling frame”, yang dalam penelitian ini adalah seluruh siswa di tiap masing-masing sekolah.
2. Tetapkan jumlah sampel yang akan diambil, jumlah sampel ditentukan dengan menggunakan rumus Slovin, yaitu

$$n = \frac{N}{N.d^2 + 1}$$

Keterangan :

N = jumlah populasi

n = jumlah sampel

d = taraf signifikansi

Jumlah sampel dimasing-masing sekolah berbeda-beda mengingat jumlah siswa di tiap sekolah juga berbeda-beda (lihat lampiran), dengan total jumlah sampel sebanyak 3507 siswa dari total populasi sebanyak 38.432 siswa di 50 SMP Negeri di Kota Adm. Jakarta Barat.

3. Tentukan alat pemilihan sampel, yang dipilih sebagai alat untuk memilih sampel dalam penelitian ini adalah dengan menggunakan fungsi Random ( $=\text{Randbetween}()$ ) pada program Microsoft Excel.
4. Pilih sampel sampai dengan jumlah terpenuhi.

Jumlah populasi seluruh siswa SMP Negeri di Kota Adm. Jakarta Barat berjumlah sebanyak 38.432 siswa dari 50 SMP Negeri. Total ini hanya berasal dari SMP Negeri, jadi MTs Negeri maupun SMP N Terbuka dan SMP Swasta tidak diikutkan sebagai populasi. Dari jumlah populasi tersebut didapatkan jumlah sampel siswa terpilih dari seluruh sekolah sebanyak 3507 orang siswa yang berasal dari 40 SMP Negeri di Kota Adm. Jakarta Barat.

#### **4.5 Variabel Penelitian dan Definisi Operasional Variabel**

Penelitian ini dilakukan untuk menganalisa tentang distribusi manfaat belanja pendidikan pada tingkat SMP Negeri di Kota Adm. Jakarta Barat diantara kelompok pendapatan siswa SMP Negeri. Untuk menganalisa hal tersebut maka dalam penelitian ini ditetapkan variable-variabel yang digunakan untuk dapat menggambarkan tentang distribusi belanja pendidikan pada tingkat SMP Negeri di Kota Adm. Jakarta Barat. Variable-variabel tersebut adalah (i) Belanja Pendidikan (ii) Kelompok Pendapatan Orang Tua Siswa, dan (iii) Kelompok Sekolah. Operasionalisasi dari variable-variabel tersebut disesuaikan dengan konteks penelitian ini. Definisi operasional variable penelitian tersebut adalah sebagai berikut :

1. Belanja Pendidikan SMP adalah Belanja dalam APBD Provinsi DKI Jakarta yang dialokasikan untuk penyelenggaraan pendidikan untuk tingkat pendidikan SMP Negeri di wilayah Kota Administrasi Jakarta Barat, dalam bentuk belanja langsung yang ditransfer ke seluruh SMP Negeri di wilayah Kota Adm. Jakarta Barat.
2. Total Anggaran Belanja adalah dana belanja langsung yang dikelola oleh sekolah yang bersumber dari APBD Provinsi DKI Jakarta dalam bentuk BOP, Belanja Rehabilitasi, diluar dana-dana yang bersumber dari Pemerintah Pusat dalam

bentuk BOS maupun dana lain dalam bentuk dana dekonsentrasi dan tugas perbantuan, dan juga dana-dana swadaya yang dipungut dari orang tua siswa sebagaimana dilakukan oleh sekolah-sekolah dengan status RSBI.

3. Kelompok Pendapatan siswa adalah pengelompokan siswa berdasarkan kategori pendapatan orang tua siswa sebagaimana tercantum dalam data Simdik dengan kategori pendapatan A, B, C, D dan E. Pengelompokan kategori pendapatan ini merupakan kategori yang ditetapkan oleh Dinas Pendidikan Provinsi DKI Jakarta untuk mengetahui pendapatan orang tua siswa melalui Simdik.
4. Kelompok sekolah adalah pemeringkatan sekolah berdasarkan hasil pelaksanaan penerimaan siswa baru dengan cara mengurutkan nilai masuk terendah pada tiap sekolah dari yang terbesar hingga terendah, kecuali untuk sekolah RSBI untuk menentukan kualitas sekolah berdasarkan *interest* siswa untuk mendaftar ke sekolah. Untuk pengkategorian sekolah ini juga dapat dilakukan dengan memeringkat sekolah berdasarkan nilai rata-rata masuk.

#### 4.6 Teknik Analisa Data

Analisa penerima manfaat adalah sebuah penelitian tentang bagaimana barang yang disediakan secara publik oleh pemerintah memberikan manfaat bagi masyarakat. Van de Nead (1995) berpendapat bahwa untuk mengukur manfaat yang diterima oleh masyarakat dari komoditas yang disediakan oleh pemerintah dapat digunakan pendekatan perilaku masyarakat terhadap konsumsi barang yang didasarkan pada fungsi permintaan terhadap barang yang disediakan pemerintah, atau menggunakan perhitungan dengan menggunakan alat analisa *Benefit Incidence*. Pendekatan pertama memiliki keterbatasan karena sifat barang publik, yang penyediaannya merupakan *jatah* yang disediakan oleh pemerintah, karena itu perhitungan harga yang harus dibayar menjadi tidak valid (Demery, 2000).

Karena perhitungannya yang lebih memperlakukan barang publik sebagai barang yang merupakan *pemberian* pemerintah, maka kebanyakan penelitian untuk mengetahui sejauhmana manfaat yang diterima masyarakat pada tiap level pendapatan, maka BIA lebih banyak digunakan. BIA dalam perhitungannya memfokuskan sejauh



mana subsidi yang diberikan oleh pemerintah untuk penyediaan barang publik (seperti pendidikan dan kesehatan) dapat mempengaruhi distribusi kesejahteraan di masyarakat. BIA memberikan informasi tentang efisiensi dan keadilan dari alokasi sumber daya oleh pemerintah melalui pengeluarannya, karena gagasan utama dari BIA adalah untuk menggali lebih dalam sejauhmana pemerintah yang didistribusikan kepada level pendapatan yang berbeda dalam masyarakat, apakah yang memanfaatkannya adalah kelompok sasaran atautkah malah salah sasaran.

Dalam melakukan perhitungan BIA menjadi sangat penting untuk menentukan pembagian kelompok pendapatan dalam masyarakat yang biasanya ditentukan oleh desil atau kuantil karena akan mempengaruhi hasil perhitungan distribusi manfaat dalam masyarakat. Cuenca (2008) pada penelitiannya tentang BIA belanja pendidikan di Filipina menyatakan bahwa pilihan desil ataupun kuantil didefinisikan pada rumah tangga yang bergantung pada layanan barang publik yang diberikan oleh pemerintah dan pada target penerima manfaat. Penentuan desil/ kuantil berdasarkan populasi adalah lebih tepat ketika ingin menghitung manfaat pelayanan pemerintah yang bermanfaat bagi individu. Mendasarkan desil pada rumah tangga akan memberikan hasil yang menyesatkan, karena rumah tangga miskin cenderung untuk memiliki anak lebih banyak dari pada rumah tangga kaya.

Selanjutnya adalah dengan total konsumsi dari masyarakat terhadap layanan pendidikan, karena total konsumsi dari layanan pendidikan ini apakah lebih banyak dinikmati oleh kalangan masyarakat yang memang merupakan tujuan dari alokasi belanja tersebut atau malah lebih banyak dinikmati oleh masyarakat yang sesungguhnya bukan merupakan tujuan dari alokasi belanja pemerintah. Dari keseluruhan rangkaian tersebut maka secara komprehensif dapat diukur manfaat dari alokasi belanja pemerintah terhadap pendidikan bagi seluruh masyarakat.

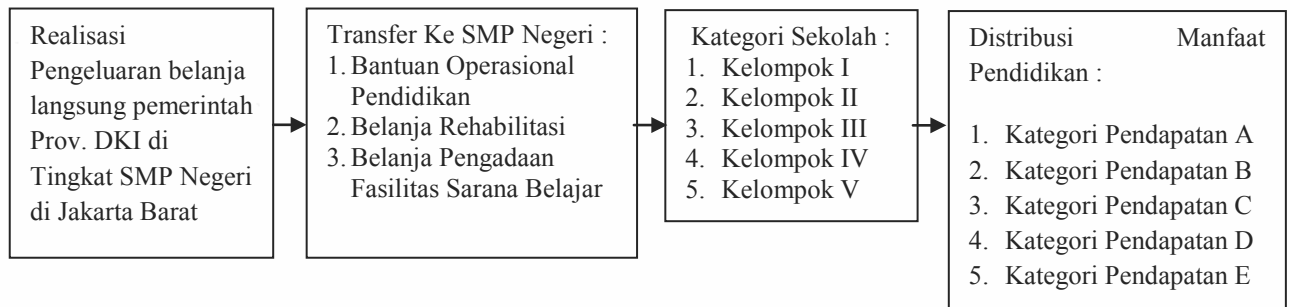

Gambar 4.1. Kerangka Berpikir Pemecahan Masalah

Dari gambar kerangka berpikir diatas, untuk menganalisa distribusi belanja pendidikan tingkat SMP, pertama-tama harus diidentifikasi jumlah belanja pendidikan Provinsi DKI Jakarta untuk tingkat SMP di Kota Adm. Jakarta Barat, dan selanjutnya diidentifikasi lebih lanjut belanja dalam bentuk BOP, rehabilitasi dan pengadaan fasilitas sarana belajar yang diterima oleh masing-masing SMP Negeri di Kota Adm. Jakarta Barat. Hal ini dilakukan untuk melihat apakah ada perbedaan pembiayaan pendidikan yang bersumber dari APBD Provinsi DKI Jakarta kepada masing-masing SMP Negeri dengan kualitas yang berbeda-beda. Kategori peringkat sekolah dilakukan berdasarkan *cut off* nilai siswa yang masuk/ diterima di masing-masing sekolah. Dari hasil pemeringkatan sekolah tadi kemudian dipilih sampel siswa dari masing-masing sekolah dan diidentifikasi siswa untuk dikelompokkan kedalam kategori pendapatan yang melekat pada masing-masing siswa, dan dipersentasekan distribusi siswa berdasarkan kategori pendapatan di masing-masing sekolah.

Dari hasil pendistribusian siswa berdasarkan sekolah masing-masing akan diketahui pada sekolah dengan kualitas mana siswa dengan kategori berpendapatan rendah terkonsentrasi, apakah siswa miskin terdistribusi secara merata di tiap sekolah ataukah hanya terkonsentrasi pada sekolah dengan kualitas tertentu. Hasil ini kemudian dikalikan dengan jumlah dana APBD yang diterima oleh masing-masing sekolah untuk mengetahui besaran yang diterima oleh masing-masing siswa SMP Negeri dengan berbagai kategori pendapatan di wilayah Kota Adm. Jakarta Barat.

## BAB 5

### HASIL DAN PEMBAHASAN

Pada bab ini akan uraikan hasil pengolahan data dan informasi mengenai distribusi manfaat belanja pendidikan tingkat SMP di Kota Adm. Jakarta Barat pada tahun 2010 pada tiap kategori pendapatan orang tua siswa di setiap SMP Negeri. Untuk dapat mengetahui seberapa besar distribusi manfaat pada masing-masing kategori pendapatan siswa SMP Negeri di Jakarta barat, yang pertama-tama harus diketahui adalah besar belanja pemerintah ke setiap SMP Negeri dalam bentuk BOP, dana rehabilitasi dan pengadaan fasilitas belajar dari dana APBD Provinsi DKI Jakarta melalui SKPD Dinas Pendidikan dan UKPD Sudin Pendidikan Dasar Kota Adm. Jakarta Barat. Kemudian akan dikalikan dengan distribusi siswa berdasarkan kategori pendapatan orang tua siswa dari tiap sekolah, yang menghasilkan distribusi manfaat belanja pendidikan tingkat SMP di Kota Adm. Jakarta barat pada tahun 2010.

#### **5.1 Struktur Alokasi Belanja Pendidikan SMP Negeri Kota Adm. Jakarta Barat Tahun 2010**

Total jumlah siswa SMP Negeri di Kota Adm. Jakarta Barat berjumlah 38.432 siswa yang tersebar di 50 SMP Negeri yang tersebar di 8 Kecamatan, yaitu Kecamatan Cengkareng, Grogol Petamburan, Kalideres, Kebon Jeruk, Kembangan, Palmerah, Taman Sari dan Tambora. Persebaran SMP Negeri dan jumlah siswa di setiap Kecamatan dapat kita lihat pada tabel dibawah ini :

Tabel 5.1. Persebaran Sekolah Dan Siswa SMP Negeri di Kota Adm. Jakarta Barat 2010/2011

Kecamatan	Jumlah Sekolah	Jumlah siswa	Rasio
Cengkareng	9	7300	824
Grogol Petamburan	6	4243	721
Kalideres	10	6893	677
Kebon Jeruk	8	6060	766
Kembangan	7	5984	855
Palmerah	5	4000	800
Taman Sari	2	1724	862
Tambora	3	2189	730
Total	50	38432	771

Sumber : Suku Dinas Pendidikan DKI Jakarta

Konsentrasi sekolah dan siswa SMP Negeri terbesar di Kecamatan Cengkareng dengan jumlah sekolah sebanyak 9 sekolah dan jumlah murid 7300 siswa dan rasio siswa persekolah sebanyak 824, namun yang menarik adalah rasio siswa dengan sekolah tertinggi terjadi di Kecamatan Taman Sari dengan rasio sebesar 862 siswa persekolah dengan jumlah sekolah hanya berjumlah 2 s ekolah, ini mengindikasikan bahwa persebaran sekolah dengan jumlah siswa belum secara ideal terjadi di wilayah Kota Adm. Jakarta Barat, karena sekolah dengan jumlah terbanyak di wilayah Kalideres hanya memiliki rasio sebesar 677 siswa persekolah. Hal ini disebabkan tingkat persebaran penduduk juga tidak secara merata terjadi di wilayah Kota Adm. Jakarta Barat, seperti wilayah Taman Sari dan Kembangan, wilayah tersebut memiliki tingkat kepadatan penduduk yang cukup tinggi di bandingkan dengan wilayah kecamatan yang lain.

Untuk membiayai penyelenggaraan pendidikan di tingkat SMP Negeri di Kota Adm. Jakarta Barat, Pemerintah Provinsi DKI Jakarta melalui Dinas Pendidikan dan juga Sudin Pendidikan Dasar mengeluarkan pembiayaan sebesar Rp. 125,622, milyar dalam bentuk pembiayaan BOP, Rehabilitasi dan Pengadaan Fasilitas Sarana Proses Belajar. Yang harus menjadi perhatian dalam menyikapi data ini adalah angka ini diluar belanja tidak langsung berupa gaji guru dan tunjangan,

pembiayaan kegiatan yang bersifat penyelenggaraan perlombaan (seperti Olymiade Siswa) dan belanja dalam bentuk seremonial yang melibatkan pengerahan siswa sekolah. Jadi yang menjadi perhitungan sebagai total anggaran adalah belanja langsung yang memiliki dampak dan manfaat langsung bagi penyelenggaraan belajar rutin siswa SMP Negeri di wilayah Kota Adm. Jakarta Barat.

Tabel 5.2. Komposisi Belanja Pendidikan Tingkat SMP Negeri di Kota Adm. Jakarta Barat 2010

Jenis Pembiayaan	Realisasi Anggaran (milyar)	%
BOP	50,727	40,38
Rehab Fasilitas	35,250	28,06
Pengadaan Fasilitas	39,645	31,56
Total	125,622	100.00%

Sumber : Dinas Pendidikan & Sudin Pendidikan Dasar

Komposisi belanja pendidikan tingkat SMP Negeri di Kota Adm. Jakarta Barat didominasi oleh belanja dalam bentuk BOP yang merupakan pembiayaan dari pemerintah daerah untuk mensukseskan terselenggaranya pendidikan gratis di Provinsi DKI Jakarta dengan porsi yang paling besar dalam pembiayaan pendidikan sebanyak Rp. 50.727 milyar atau 40,38% dari total belanja pendidikan SMP Negeri di Jakarta Barat, kemudian diikuti oleh belanja pengadaan fasilitas sebanyak Rp. 39.645 milyar atau 31,56% dan belanja rehab mendapatkan porsi sebanyak Rp. 35.250 milyar atau sebesar 28,06%. Tingginya belanja pengadaan fasilitas dibandingkan dengan belanja rehab adalah berkaitan dengan fenomena politisasi belanja pendidikan, sebagaimana informasi yang diperoleh dari Ka. Seksi Program dan Anggaran Dinas Pendidikan Provinsi DKI Jakarta, bahwa pada dasarnya yang masih menjadi fokus pembiayaan pendidikan di DKI Jakarta adalah pemenuhan fasilitas belajar dalam bentuk rehabilitasi gedung, baik dalam bentuk perbaikan gedung dan ruang belajar serta penambahan ruang belajar baru.

Untuk belanja pengadaan dan rehab, kebutuhan untuk sekolah-sekolah ditentukan oleh beberapa hal, yaitu (i) usulan dari pihak sekolah yang merasa membutuhkan penambahan fasilitas di sekolahnya masing-masing, (ii) inisiatif pihak Dinas maupun Sudin yang disesuaikan dengan target pembelanjaan pada tahun anggaran berjalan dan sejalan dengan visi dan misi pemerintah provinsi DKI Jakarta dan (iii) inisiatif dari pihak legislatif. Seringkali dalam proses penetapan anggaran belanja dengan pihak legislatif rencana-rencana pembelanjaan yang sebelumnya telah ditetapkan pada akhirnya harus digantikan dengan kegiatan-kegiatan yang berada diluar perencanaan pihak Pemerintah Provinsi DKI Jakarta, dan rencana tersebut biasanya dalam bentuk belanja pengadaan fasilitas sarana dan prasarana belajar seperti pengadaan alat multimedia, laboratorium multimedia dan lainnya, dan seringkali kegiatan yang tidak jadi dilaksanakan adalah kegiatan yang sebesarnya memiliki prioritas seperti perbaikan gedung sekolah, penambahan ruang belajar baru dan belanja rehabilitasi gedung lainnya.

Belanja dalam bentuk BOP ditentukan oleh jumlah murid yang ada di tiap sekolah, artinya untuk setiap siswa mendapatkan jumlah transfer yang sama, tidak dibedakan antara siswa yang kaya dengan yang miskin, karena pada prinsipnya pembiayaan BOP ini adalah merupakan tanggung jawab dari Pemerintah Daerah untuk menyediakan pendidikan gratis bagi seluruh warga masyarakat usia sekolah. Jadi tidak ada diskriminasi dalam pembiayaan pendidikan yang bersumber dari dana BOP ini.

Untuk belanja rehabilitasi, untuk rehab total dialokasikan pada anggaran Dinas Pendidikan Provinsi DKI Jakarta, sedangkan untuk rehab berat, sedang dan ringan dialokasikan pada anggaran Sudin Pendidikan Dasar Kota Adm. Pada tahun 2010 tercatat jumlah rehab total yang dialokasikan pada anggaran Dinas Pendidikan Dasar Provinsi DKI Jakarta untuk tingkat SMP Negeri di Kota Adm. Jakarta Barat adalah sebesar Rp. 29,414,260,240 untuk 5 SMP Negeri di Kota Adm. Jakarta Barat yaitu SMP Negeri 101, SMP Negeri 215, SMP Negeri 220, SMP Negeri 249 dan SMP Negeri 82 dengan jumlah yang beragam. Sedangkan jumlah rehab yang

direalisasikan dari anggaran Sudin Pendidikan Dasar Kota Adm. Jakarta Barat berjumlah sebesar Rp 5,836,444,124 untuk 5 sekolah, yaitu SMP Negeri 190, SMP Negeri 207, SMP Negeri 32, SMP Negeri 45 dan SMP Negeri 88. Penentuan lokasi sekolah yang akan direhab dilakukan melalui analisa dan perencanaan yang dilakukan pada tahun anggaran sebelumnya, yang biasanya dikenal dengan kegiatan perencanaan x-1, dan pelaksanaannya disesuaikan dengan prioritas dan urgensi di masing-masing lokasi serta ketersediaan anggaran pada tahun anggaran berjalan.

## **5.2 Distribusi Manfaat Belanja Pendidikan SMP Negeri di Kota Adm. Jakarta Barat Tahun 2010**

Selanjutnya akan dibahas mengenai bagaimana distribusi manfaat belanja pendidikan diantara kategori pendapatan orang tua siswa secara keseluruhan maupun distribusi ketika sekolah dengan peringkat yang berbeda dikelompokkan berdasarkan peringkat yang berbeda. Untuk dapat menghitung distribusi manfaat pertama-tama harus ditentukan besarnya *cost per unit* subsidi untuk menyelenggarakan pendidikan tingkat SMP Negeri secara umum, yang didapatkan dengan cara mengalikan total jumlah siswa dengan total belanja pendidikan tingkat SMP Negeri di Jakarta Barat.

### **5.2.1 Distribusi Manfaat Belanja Pendidikan SMP Negeri di Kota Adm. Jakarta Barat Tahun 2010 Per Kategori Pendapatan Orang Tua Siswa**

Secara keseluruhan pembiayaan pendidikan siswa SMP Negeri di Kota Adm. Jakarta Barat didapatkan dengan cara membagi secara merata antara total belanja pendidikan tingkat SMP Negeri dengan total jumlah siswa SMP Negeri di seluruh sekolah. Jumlah total belanja pendidikan tingkat SMP Negeri di Kota Adm. Jakarta Barat adalah berjumlah Rp. 125.662.675.419, yang diperuntukan untuk membiayai penyelenggaraan pendidikan tingkat SMP bagi sebanyak 38432 orang siswa. Ini artinya jika dibagi secara rata, maka *cost unit per subsidy* untuk penyelenggaraan pendidikan SMP Negeri di Kota Adm. Jakarta Barat pada tahun 2010 adalah sebesar :

$$\frac{125.662.675.419}{38432} = \text{Rp. } 3.268.699 \text{ per siswa}$$

Rp. 3.268.699 per orang per tahun. Artinya setiap bulan pembiayaan untuk 1 orang siswa yang bersumber dari APBD Provinsi DKI Jakarta adalah sebesar Rp. 272.405 per siswa. Jumlah ini adalah jika perhitungan pembiayaan disamakan untuk tiap sekolah, padahal dalam realitasnya transfer dana yang diterima oleh sekolah dari APBD Provinsi DKI Jakarta, berbeda-beda untuk tiap sekolah, dalam hal transfer modal berupa pengadaan fasilitas belajar dan juga dalam bentuk pendanaan rehabilitasi sarana belajar.

Dari data tersebut dapat kita lihat bahwa pembiayaan pendidikan pada belanja investasi dan operasional untuk tingkat SMP di Kota Adm. Jakarta Barat masih memerlukan biaya tambahan untuk dapat menyelenggarakan kebutuhan pendidikan secara gratis, karena jika dibandingkan dengan perhitungan biaya rata-rata pendidikan total perbulan dari data Susenas Modul Pendidikan Tahun 2009 yang berjumlah Rp. 395.064,5 persiswa perbulan, maka kemungkinan untuk terjadinya ketidakmampuan orang tua siswa untuk membiayai sekolah anak mereka adalah cukup besar. Jadi menjadi semakin penting untuk berkomitmen terhadap ketentuan pembiayaan pendidikan sebagaimana yang telah diamanatkan oleh UU No. 20/2003 pasal 49 ayat (1).

Untuk mengetahui distribusi manfaat belanja pendidikan tingkat SMP Negeri di Kota Adm. Jakarta Barat, digunakan data Simdik dari masing-masing SMP Negeri di Kota Administrasi Jakarta Barat. Dari total 50 SMP Negeri yang menjadi populasi dalam penelitian ini sejumlah 8 sekolah yang tidak dapat diperoleh data pendapatan orang tua sampel siswa terpilih, hal ini karena tahun 2010 merupakan awal diterapkannya program Simdik di Provinsi DKI Jakarta dan pendataan masih bersifat *off-line* jadi seluruh data disimpan di masing-masing sekolah dan kemudian 2 sekolah yang berstatus RSBI juga tidak diikutsertakan dalam sampel pada penelitian ini. Hal ini dilakukan karena RSBI dalam penyelenggaraan pendidikannya memiliki



wewenang untuk memungut iuran dari orang tua siswa dengan besaran yang disepakati oleh pihak sekolah dengan Komite Sekolah, dan untuk dapat memasuki sekolah dengan status RSBI selain persaingan secara akademis orang tua siswa yang ingin untuk menyekolahkan anak mereka di sekolah ini harus menyiapkan biaya yang cukup besar sebagai sumbangan masuk sekolah.

Beberapa sekolah belum melaksanakan program Simdik ini sebagaimana mestinya, sehingga data tentang siswa secara keseluruhan tidak dapat diperoleh dari sekolah yang bersangkutan. Dan ada beberapa sekolah yang memiliki data tersebut tidak dapat memberikan data dikarenakan *data base* yang mereka miliki hilang akibat kerusakan teknis pada perangkat computer di sekolah mereka.

Jadi total dari 50 sekolah hanya didapatkan data sampel kategori pendapatan orang tua siswa dari 40 sekolah, dengan jumlah sebanyak 3507 orang siswa sebagai sampel terpilih dalam penelitian ini. Komposisi kategori pendapatan orang tua siswa di tingkat SMP Negeri Jakarta Barat yang didapatkan dari data kategori pendapatan orang tua siswa sampel siswa terpilih secara keseluruhan dapat kita lihat pada tabel dibawah ini :

Tabel 5.3. Komposisi Kategori Pendapatan Orang Tua Siswa SMP Negeri di Kota Adm. Jakarta Barat 2010

Kategori Pendapatan Orang Tua per Bulan	Jumlah siswa	%
Kategori A (<500.000)	472	13.46
Kategori B (500.000 – 1.000.000)	849	24.21
Kategori C (1.000.000 – 3.000.000)	986	28.12
Kategori D (3.000.000 – 5.000.000)	836	23.84
Kategori E (>5.000.000)	364	10.38
Jumlah	3507	100

Sumber : Data Simdik DKI Jakarta Tahun 2010, diolah

Kategori pendapatan orang tua siswa yang paling besar kategori pendapatan C, yaitu Rp 1.000.000 – Rp. 3.000.000 perbulan sebanyak 986 siswa atau 28,12%, kemudian kategori pendapatan B Rp 500.000 – Rp. 1.000.000 sebanyak 849 siswa atau 24,21%, untuk kategori pendapatan D, Rp. 3.000.000 – Rp. 5.000.000 perbulan sebanyak 836 atau 23,84%, lalu kategori pendapatan A yang merupakan siswa dengan kategori miskin hanya berjumlah 472 siswa atau 13,46% dan siswa dengan kategori tingkat pendapatan tertinggi yaitu diatas Rp. 5.000.000 sebanyak 364 orang siswa dengan persentase sebanyak 10,38%.

Untuk siswa dengan kategori miskin, yaitu yang berada pada kategori A dengan penghasilan dibawah Rp. 500.000 rendahnya porsi mereka dalam komposisi siswa SMP Negeri di Jakarta Barat, dikarenakan 2 faktor, Pertama bahwa sebagian besar siswa miskin usia sekolah pada kategori pendapatan ini ikut serta sebagai sumber penghasilan keluarga, dengan kata lain mereka ikut bekerja dan karena itu walaupun mereka bersekolah, sebagian besar bersekolah di tempat yang memiliki fleksibilitas waktu yang lebih tinggi dibandingkan sekolah formal seperti SMP Negeri, seperti sekolah terbuka dan sekolah swasta yang mayoritas siswanya didominasi oleh siswa dengan kategori pendapatan yang rendah. Berdasarkan hasil wawancara dengan Ka. Seksi SMP di Jakarta Barat, saat ini masih terdapat sekolah-sekolah swasta tingkat SMP dengan kualitas di bawah rata-rata yang siswanya didominasi oleh siswa dari keluarga miskin, yang tidak mampu untuk bersekolah di sekolah negeri. Ketidakmampuan ini bukan hanya dari segi biaya, tapi juga faktor lain, seperti tingkat kecerdasan anak yang tidak mampu untuk bersaing dengan siswa lain untuk masuk ke sekolah negeri. Dan juga orang tua yang tidak terlalu mementingkan dimana anak mereka bersekolah, bagi mereka yang penting adalah anak-anak mereka dapat bersekolah, dan juga dengan alasan yang disampaikan sebelumnya, yaitu fleksibilitas waktu agar anak-anak mereka dapat tetap membantu perekonomian keluarga.

Dari data diatas, informasi yang ada yang melatarbelakangi rendahnya tingkat partisipasi siswa dari keluarga terkaya (kategori E) sebagian besar disebabkan

keluarga dari tingkat pendapatan terkaya lebih memilih sekolah tingkat SMP disekolah swasta yang lebih berkualitas dibandingkan dengan sekolah negeri. Dari hasil pelaksanaan Ujian Nasional tahun 2010 tingkat SMP di Jakarta Barat ditemukan fakta bahwa pencapaian tertinggi hasil UN diraih oleh siswa dari sekolah swasta, bukan hanya itu, juga untuk posisi 10 besar nilai tertinggi hasil UN di Jakarta Barat didominasi oleh sekolah-sekolah swasta yang telah memiliki tradisi dan nama baik sebagai sekolah yang berkualitas. SMP Negeri hingga saat ini belum dapat bersaing secara kualitas dengan sekolah-sekolah swasta tadi, yang disebabkan oleh fasilitas dalam hal sarana dan prasarana belajar dan juga tenaga pendidik yang dimiliki SMP swasta yang mencapai prestasi tinggi lebih memadai jika dibandingkan dengan SMP Negeri, sekalipun dengan SMP Negeri berstatus RSBI.

Demikian juga dengan siswa dari keluarga pendapatan kedua terkaya, pilihan untuk menyekolahkan anak mereka disekolah swasta yang lebih berkualitas nampaknya juga masih menjadi pilihan, walaupun tidak setinggi seperti pada keluarga dengan tingkat pendapatan terkaya, hal ini dapat terlihat bahwa siswa dari kategori pendapatan keluarga D masih lebih rendah dibandingkan siswa dari keluarga kategori pendapatan C dan B, walaupun tidak terlalu signifikan sebesar 23,84%. Untuk rendahnya tingkat partisipasi siswa dari keluarga termiskin di SMP Negeri di Kota Adm. Jakarta Barat hal ini berkaitan dengan tingkat persaingan dalam memasuki pendidikan di jenjang SMP. Walaupun tingkat kelulusan SD di Kota Adm. Jakarta Barat cenderung tinggi ( $\pm 100\%$  pada 2010) namun untuk memasuki jenjang SMP Negeri dibutuhkan persaingan dalam nilai untuk dapat memasuki jenjang pendidikan di SMP Negeri, karena daya tampung SMP Negeri tidak dapat 100% menampung seluruh lulusan SD. Di Jakarta Barat jumlah daya tampung SMP Negeri hanya sebanyak 26640 kursi, yang jika dibandingkan dengan daya tampung SD Negeri yang mencapai 86400, dan belum lagi dengan persaingan dengan siswa dari sekolah swasta lainnya. Siswa dari keluarga miskin yang tidak tertampung/ tidak dapat memasuki SMP Negeri sebagian besar masuk ke sekolah swasta yang sesuai

dengan kemampuan ekonomi keluarga mereka, dan ada sebagian yang tidak meneruskan sekolah.

Untuk mengetahui jumlah manfaat yang diterima oleh siswa dari masing-masing kategori pendapatan orang tua, porsi siswa dari tiap kategori dikalikan dengan total jumlah seluruh siswa SMP Negeri di Kota Adm. Jakarta Barat dan kemudian dikalikan dengan perkapita manfaat belanja pendidikan yang diterima oleh siswa dari masing-masing kategori pendapatan.

Tabel 5.4. Distribusi Manfaat Belanja Pendidikan Diantara Kategori Pendapatan

Kategori Pendapatan Orang Tua	Manfaat per kapita	% manfaat per kategori pendapatan	Jml Siswa per Kategori Pendapatan Keseluruhan	Manfaat Per Kategori Pendapatan (milyar)
Kategori A	3.268.699	13.46	5,173	16,908
Kategori B	3.268. 699	24.21	9,304	30,413
Kategori C	3.268. 699	28.12	10,807	35,325
Kategori D	3.268. 699	23.84	9,158	29,935
Kategori E	3.268. 699	10.38	3,989	13,039
TOTAL		100	38,430	125,622

Sumber : Data APBD Provinsi DKI Jakarta dan Simdik Tahun 2010, diolah

Total manfaat ril yang diterima oleh siswa kategori E merupakan yang paling kecil dibandingkan dengan siswa dari kategori lainnya sebesar Rp. 13,039 milyar sedangkan yang paling besar mendapatkan manfaat ril adalah siswa kategori C sebesar Rp 35,325 milyar, untuk siswa kategori A hanya mendapatkan total manfaat ril sebesar Rp. 16,908 milyar, dan untuk kategori B dan D masing-masing dengan total manfaat masing-masing sebesar Rp 30,413 milyar dan Rp. 29,935 milyar yang walaupun secara proporsi manfaat yang diterima tidak berbeda jauh (24,21 dengan 23,84) namun secara riil perbedaan manfaat yang diterima oleh kategori pendapatan B dan D ternyata cukup besar sekitar Rp. 477 juta.

Untuk mengidentifikasi arah kebijakan belanja pendidikan untuk tingkat SMP Negeri di Kota Adm. Jakarta Barat pada tahun 2010 di gunakan gambar kurva distribusi kumulatif manfaat belanja pendidikan sebagai berikut :

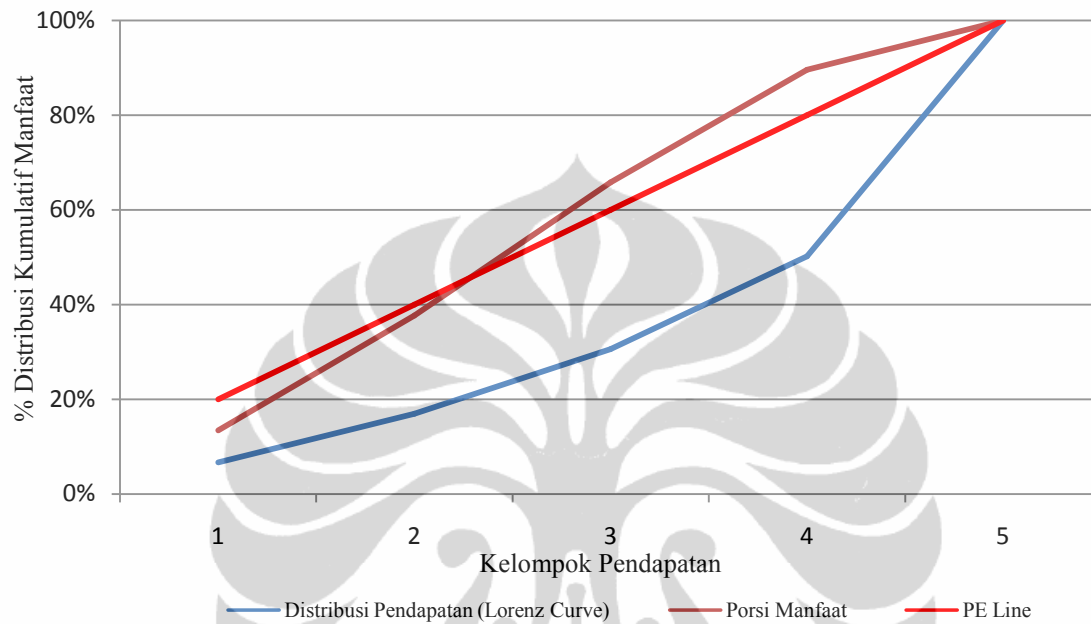

Gambar 5.1. Distribusi Kumulatif Manfaat Belanja Pendidikan Tingkat SMP Negeri Di Kota Adm. Jakarta Barat Tahun 2010 per Kategori Pendapatan Orang Tua Siswa

Dari grafik diatas dapat kita lihat bahwa manfaat belanja pendidikan SMP Negeri di Kota Adm. Jakarta Barat belum dikatakan sebagai kebijakan yang *pro poor*, karena manfaat yang diterima oleh masyarakat termiskin berada dibawah garis PE, demikian juga dengan manfaat yang diterima oleh kategori B, yang dari sisi Garis Kemiskinan masih dikatakan sebagai kategori miskin. Namun kebijakan ini masih dikatakan sebagai kebijakan yang progresif karena garis kurva distribusi manfaat kumulatif masih berada diatas garis kurva distribusi pendapatan masyarakat di Kota Adm. Jakarta Barat.

Garis Kemiskinan di Provinsi DKI Jakarta pada tahun 2010 adalah sebesar Rp. 331.169 perkapita perbulan, yang jika dikalikan dengan jumlah rata-rata anggota rumah tangga di Kota Adm. Jakarta Barat berdasarkan hasil Susenas tahun 2009 sebanyak 4 orang (dibulatkan dari 3,94), maka pendapatan keluarga yang masuk

kedalam kategori miskin adalah yang berada dibawah jumlah Rp. 1.324.676 maka jumlah siswa yang berasal dari keluarga miskin adalah yang berada di kategori A, B dan sebagian kategori C (untuk kasarnya dibagi menjadi setengah dari total anggota kategori C). Maka dari kelima kategori pendapatan orang tua siswa SMP dapat kita bagi menjadi 2, yaitu kategori A, B dan sebagian C sebagai keluarga miskin dan sebagian C, D dan E sebagai keluarga tidak miskin, maka porsi manfaat yang diterima oleh keluarga miskin dibandingkan dengan yang tidak miskin adalah 51,73% berbanding 48,27%, yang artinya secara umum dengan perbandingan miskin dan tidak miskin sebagaimana dijelaskan diatas dapat dikatakan bahwa kebijakan belanja pendidikan tingkat SMP Negeri di Kota Adm. Jakarta Barat telah lebih banyak dinikmati oleh masyarakat miskin, walaupun belum secara signifikan.

### 5.2.2 Distribusi Manfaat Belanja Pendidikan SMP Negeri di Kota Adm. Jakarta Barat Tahun 2010 Per Kelompok Sekolah

Selanjutnya akan kita lihat bagaimana distribusi siswa dengan kategori pendapatan terdistribusi diantara kelompok sekolah yang berbeda. Pengelompokan sekolah ini didasarkan pada nilai *cut off* penerimaan siswa dimasing-masing sekolah,. Kelompok sekolah tersebut akan dibagi menjadi 5 ke lompok dengan *range* pengelompokan ditentukan oleh nilai interval antara nilai *cut off* tertinggi dengan yang terendah.

Tabel 5.5 Profil Kelompok Sekolah SMP Negeri di Jakarta Barat Tahun 2010

Kelompok Sekolah Berdasarkan Kualitas	Jumlah Sekolah	Jumlah Siswa	Jumlah Sampel	Nilai tertinggi	Nilai Terendah
Kelompok I	8	6,361	710	8.92	7.73
Kelompok II	8	6,219	704	7.7	7.62
Kelompok III	8	6,182	703	7.6	7.48
Kelompok IV	8	5,976	699	7.43	7.35
Kelompok V	8	5,388	691	7.32	6.9

Sumber : Statistik Pendidikan DKI Jakarta 2010

Total belanja pendidikan yang digunakan dalam perhitungan total belanja per kelompok sekolah ini berasal dari total belanja yang diterima oleh 40 sekolah yang menjadi populasi dalam penelitian ini, dimana dari 50 SMP Negeri yang ada di Kota Adm. Jakarta Barat sebanyak 8 sekolah tidak diikutsertakan karena keterbatasan data, dan 2 s ekolah tidak diikutsertakan karena memiliki status sebagai RSBI dimana perlakuan terhadap sekolah dengan status ini berbeda dengan sekolah lain, dari segi pembiayaan maupun pemenuhan kebutuhan siswa dan sekolah. Dari total belanja pendidikan untuk SMP Negeri di Jakarta Barat pada tahun 2010 s ebanyak Rp. 125,622 milyar yang digunakan dalam perhitungan total belanja adalah sebanyak Rp. 85,306 milyar yang bersumber dari 40 SMP Negeri di Kota Adm. Jakarta Barat. Dari segi pembiayaan untuk tiap kuantil kelompok sekolah SMP Negeri di wilayah Kota Adm. Jakarta Barat dapat kita lihat pada tabel dibawah ini :

Tabel 5.6 Distribusi Manfaat Belanja Pendidikan Per Jenis Belanja di Antara Kelompok Sekolah pada SMP Negeri di Kota Adm. Jakarta Barat Tahun 2010  
*dalam milyar Rupiah*

Kuantil Kelompok Sekolah Terbesar ke Terkecil	Anggaran BOP	Anggaran Rehab	Anggaran Pengadaan	Total Anggaran	%
Kelompok Sekolah I	8.40	2.93	6.46	17.78	16.90
Kelompok Sekolah II	8.21	14.53	6.10	28.84	27.41
Kelompok Sekolah III	8.16	13.90	6.35	28.41	27.00
Kelompok Sekolah IV	7.89	1.15	6.30	15.34	14.58
Kelompok Sekolah V	7.11	1.28	6.43	14.83	14.09
Total	39.77	33.79	31.64	105.20	100

*Sumber : Data APBD Provinsi DKI Jakarta Tahun Anggaran 2010*

Dalam tabel diatas terlihat bahwa porsi pembelanjaan terbesar berada pada kuantil III, namun hal tersebut dikarenakan dalam perhitungan dimasukan perhitungan dana rehabilitasi gedung dan rumah dinas serta bangunan dilingkungan sekolah, sehingga sekolah yang mendapatkan prioritas rehabilitasi pada tahun anggaran 2010 secara total mendapatkan jumlah total anggaran yang besar. Dalam perhitungan total kuantil sekolah paling besar mendapatkan porsi belanja adalah

sekolah pada kuantil II dengan total belanja sebesar Rp. 28,84 milyar atau 27,41%, kemudian sekolah pada kuantil I dengan jumlah Rp. 17,78 milyar atau 16,9% dan yang paling kecil mendapatkan porsi belanja adalah sekolah pada kuantil V dengan total sebesar Rp. 14,83 milyar dengan persentase sebesar 14,09%.

Untuk anggaran BOP tergantung pada jumlah siswa dari masing-masing sekolah, jadi secara langsung dapat dikatakan bahwa dana belanja BOP secara merata dialokasikan pada siswa dimasing-masing sekolah, hal ini mencerminkan tidak adanya diskriminasi dalam pembiayaan pendidikan. Yang harus menjadi perhatian dalam total anggaran belanja pendidikan tingkat SMP adalah pada belanja pengadaan fasilitas sarana belajar di sekolah. Belanja ini direalisasikan pada tahun 2010 antara lain dalam bentuk pengadaan alat peraga, pengadaan peralatan laboratorium, pengadaan sarana multimedia dan lain-lain. Belanja ini memiliki dampak yang cukup signifikan bagi peningkatan kualitas pendidikan di sekolah. Pada tahun anggaran 2010 total belanja pengadaan diberikan secara cukup merata dengan jumlah terbesar diterima oleh kelompok sekolah I sebesar Rp. 6,46 milyar.

Untuk melihat jumlah manfaat yang diterima oleh siswa dimasing-masing kelompok sekolah maka dari total belanja pendidikan yang diterima oleh masing-masing kelompok sekolah akan dibagi kepada jumlah murid yang berada disekolah pada masing-masing kelompok, sebagaimana pada tabel dibawah ini :



Tabel 5.7. Distribusi Manfaat Belanja Pendidikan dan Manfaat per Kapita Berdasarkan Kelompok Sekolah pada SMP Negeri di Kota Adm. Jakarta Barat Tahun 2010

Kuantil Kelompok Sekolah Terbesar ke Terkecil	Jumlah Siswa	Total Anggaran (milyar)	% Manfaat per Kelompok	Manfaat Per Kapita siswa
Kelompok Sekolah I	6,361	17,782	16.9	2,795,515
Kelompok Sekolah II	6,219	28,839	27.4	4,637,667
Kelompok Sekolah III	6,182	28,406	27.0	4,594,954
Kelompok Sekolah IV	5,976	15,342	14.6	2,567,367
Kelompok Sekolah V	5,388	14,825	14.1	2,751,869
Total	30,125	105,195	100	

Sumber : APBD Provinsi dan Simdik Provinsi DKI Jakarta Tahun 2010, diolah

Dari tabel diatas dapat kita lihat bahwa kelompok II dan III mendapatkan perkapita manfaat lebih besar dari kelompok sekolah lainnya, namun hal ini lebih dikarenakan dari belanja rehabilitasi total sejumlah kurang lebih Rp. 26 milyar yang diterima oleh masing-masing 1 SMP Negeri di kedua kelompok tersebut. Kelompok sekolah yang paling kecil mendapatkan perkapita manfaat belanja pendidikan adalah siswa yang berada pada kelompok sekolah IV dengan jumlah sebesar Rp. 2.567.367, padahal secara proporsional manfaat yang diterima oleh kelompok sekolah tersebut lebih besar dari kelompok V sebesar 15,34%, sedangkan kelompok sekolah V mendapatkan manfaat perkapita ril siswa sebesar Rp. 2.567.869, yang tidak jauh berbeda dengan yang diterima oleh kelompok sekolah I sebesar Rp. 2.795.515.

Untuk menganalisa lebih proporsional dan adil berikut ini juga akan disajikan data dengan tidak mengikutsertakan alokasi belanja rehab total yang diterima oleh sekolah di kelompok II dan III, karena belanja rehab total hanya dinikmati oleh siswa disekolah yang menerima alokasi rehab tersebut.

Tabel 5.8. Distribusi Manfaat Belanja Pendidikan dan Manfaat per Kapita Berdasarkan Kelompok Sekolah pada SMP Negeri di Kota Adm. Jakarta Barat Tahun 2010 (tanpa alokasi rehab berat)

Kuantil Kelompok Sekolah Terbesar ke Terkecil	Jumlah Siswa	Total Anggaran (milyar)	% Manfaat per Kelompok	Manfaat Per Kapita siswa
Kelompok Sekolah I	6,361	17,782	22.67	2.795.515
Kelompok Sekolah II	5,371	15,348	19.57	2.857.683
Kelompok Sekolah III	5,250	15,125	19.29	2.881.129
Kelompok Sekolah IV	5,976	15,342	19.56	2.567.367
Kelompok Sekolah V	5,388	14,825	18.90	2.751.614
Total	30,125	78,425	100	2.603.323

Sumber : APBD Provinsi dan Simdik Provinsi DKI Jakarta Tahun 2010, diolah

Dengan mengeluarkan sekolah yang mendapatkan alokasi rehab total yang berasal dari APBD Provinsi DKI Jakarta, dapat dilihat bahwa kelompok sekolah yang paling banyak mendapatkan alokasi belanja adalah sekolah dari kelompok I, namun hal itu dapat dipahami karena jumlah siswa pada kelompok tersebut merupakan jumlah yang paling besar yaitu 6.361 siswa sedangkan yang paling sedikit menerima alokasi belanja adalah kelompok sekolah V dengan jumlah Rp. 14,825,695,948. Untuk besaran manfaat perkapita siswa perkelompok sekolah, terbesar diterima oleh sekolah pada kelompok III sebesar Rp. 2.881.129 kemudian sekolah kelompok II sebesar Rp. 2.857.683, dan manfaat perkapita paling kecil diterima oleh sekolah di kelompok IV sebesar Rp. 2.567.367, untuk kelompok sekolah dengan kualitas terbaik (kelompok I) dan kualitas terendah (kelompok V) menerima perkapita manfaat sebesar Rp. 2.795.515 dan Rp. 2.751.614. Dengan hasil seperti dijelaskan diatas dapat dikatakan bahwa alokasi belanja pendidikan di tingkat SMP Negeri di Kota Adm. Jakarta Barat tidak berkorelasi dengan kualitas sekolah, dalam artian pembiayaan tidak lebih besar untuk sekolah dengan kualitas tertentu

Dengan rata-rata manfaat perkapita yang diterima oleh siswa SMP Negeri di Jakarta Barat pada 2010 ini seharusnya dengan berdasarkan pada data statistik pendidikan SUSENAS tahun 2009 yang menyatakan bahwa biaya pendidikan di DKI Jakarta yang rata-rata Rp. 2.370.387 menjadi pertimbangan bagi pemerintah untuk

berusaha memenuhi 20% alokasi APBD untuk pendidikan yang sesuai dengan pasal 49 UU No. 20 Tahun 2003. Karena jika 20% alokasi tersebut telah dipenuhi maka kebutuhan untuk penyelenggaraan pendidikan perkapita siswa dapat ditingkatkan dan dapat diusahakan untuk menciptakan pemerataan standar kualitas penyelenggaraan pendidikan di setiap jenjang pendidikan di Provinsi DKI Jakarta.

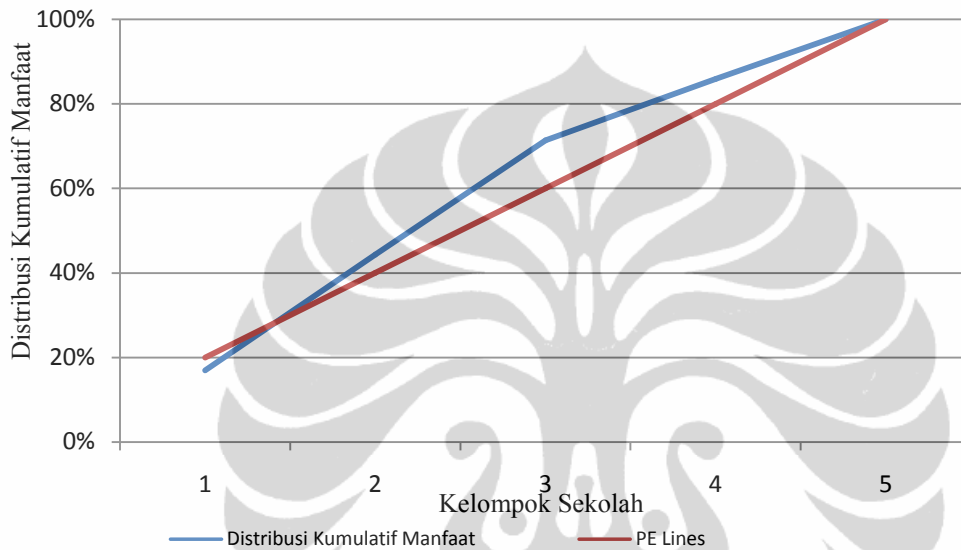

Gambar 5.2. Distribusi Manfaat Kumulatif Belanja Pendidikan Berdasarkan Kelompok Sekolah SMP Negeri di Jakarta Barat Tahun 2010

Gambar grafik distribusi kumulatif diatas menunjukkan bahwa kebijakan pembiayaan pendidikan tingkat SMP Negeri di Jakarta Barat dapat dianggap sebagai kebijakan yang telah mengarah kepada kebijakan yang *pro poor*, hal ini disebabkan karena dari gambar diatas garis distribusi kumulatif manfaat belanja pendidikan telah secara dominan berada di atas garis PE, yang artinya dapat dikatakan bahwa manfaat yang diterima oleh masing-masing kelompok sekolah telah secara merata dialokasikan. Hal ini tentu belum menunjukkan bagaimana komposisi penerima manfaat dari masing-masing kategori siswa pada kelompok sekolah yang berbeda, dan untuk mengetahui secara lebih dalam tentang distribusi manfaat belanja yang diterima oleh masing-masing kategori pendapatan orang tua siswa pada kelompok sekolah yang berbeda, yang akan dibahas pada subbab berikutnya.

### 5.2.2 Distribusi Manfaat Belanja Pendidikan per Kategori Pendidikan di Antara Kelompok Sekolah

Untuk melihat perbandingan manfaat belanja pendidikan secara lebih komprehensif pada tabel berikut ini akan disajikan kombinasi antara distribusi kategori pendapatan orang tua siswa dengan jumlah total anggaran belanja di sekolah dengan kualitas yang berbeda :

Tabel 5.9. Distribusi Siswa dengan Kategori Pendapatan Yang Berbeda di Antara Kelompok Sekolah SMP Negeri

(dalam milyar Rupiah)

Kategori Pendapatan Orang Tua Siswa	KELOMPOK SEKOLAH										Total Manfaat	
	I		II		III		IV		V		%	Manfaat Rp
	%	Manfaat Rp	%	Manfaat Rp	%	Manfaat Rp	%	Manfaat Rp	%	Manfaat Rp		
A	9.30	1.65	12.07	3.48	13.94	3.96	14.59	2.24	17.51	2.60	13.46	13.93
B	18.45	3.28	24.43	7.05	26.60	7.56	27.61	4.24	24.02	3.56	24.21	25.67
C	29.44	5.24	29.97	8.64	27.31	7.76	26.32	4.04	27.50	4.08	28.12	29.75
D	27.32	4.86	23.86	6.88	23.33	6.63	21.60	3.31	23.01	3.41	23.84	25.09
E	15.49	2.76	9.66	2.79	8.82	2.51	9.87	1.51	7.96	1.18	10.38	10.74
	100	17.78	100	28.83	100	28.40	100	15.34	100	14.82	100	105.19

Sumber : Data APBD dan Simdik Provinsi DKI Jakarta Tahun 2010, diolah

Total manfaat yang diterima oleh kategori pendapatan C di kelompok sekolah II dengan jumlah sebesar Rp. 8,64 milyar merupakan total manfaat ketegori pendapatan yang paling besar diantara kelompok pendapatan di kelompok sekolah lainnya dan manfaat riil yang paling kecil diterima oleh siswa dari kategori pendapatan E pada kelompok sekolah V sebesar Rp. 1.18 milyar, atau sebesar 7.96% dari total belanja pendidikan pada sekolah pada kelompok tersebut. Kategori pendapatan C mendominasi sebagai penerima manfaat terbesar di tiap kelompok sekolah dengan manfaat pada kategori ini terendah berada di kelompok sekolah IV sebesar 26,32%, yang lebih kecil secara proporsional dari kategori pendapatan B, namun secara riil, manfaat yang diterima lebih besar hampir mencapai Rp. 1 milyar jikan dibandingkan dengan manfaat riil yang diterima oleh kategori pendapatan B, sebanyak Rp. 9,30 milyar dibandingkan Rp. 8,40 milyar.

Dengan berdasarkan tabel yang disajikan diatas dapat kita lihat bagaimana kaitan antara tingkat pendapatan orang tua dengan partisipasi sekolah anak dari keluarga tersebut. Semakin tinggi kualitas pendidikan di sekolah secara proporsional lebih banyak diisi oleh siswa dari keluarga yang mampu (kategori pendapatan B, C dan D). Kategori pendapatan B, C dan D sebagai kuantil tengah dari pendapatan orang tua siswa secara total mendominasi manfaat belanja pendidikan tingkat SMP Negeri di Kota Adm. Jakarta Barat, hal ini karena secara ekonomi kemampuan anak dari keluarga tingkat pendapatan tersebut cukup mampu untuk membiayai biaya personal anak untuk bersekolah di SMP Negeri. Karena walaupun *jargon* pendidikan gratis yang di populerkan oleh pemerintah tidak menutup kemungkinan terjadinya pungutan terhadap orang tua siswa, karena otoritas dalam menentukan hal ini berada pada pihak sekolah dan Komite Sekolah, hal ini sesuai dengan prinsip Manajemen Berbasis Sekolah yang menjadi prinsip utama dalam penyelenggaraan pendidikan. Jika kesepakatan untuk memungut sumbangan dari orang tua siswa bagi tambahan pembiayaan pendidikan, maka hal tersebut sah untuk dilakukan, sepanjang menjadi kesepakatan antara pihak sekolah dengan Komite Sekolah.

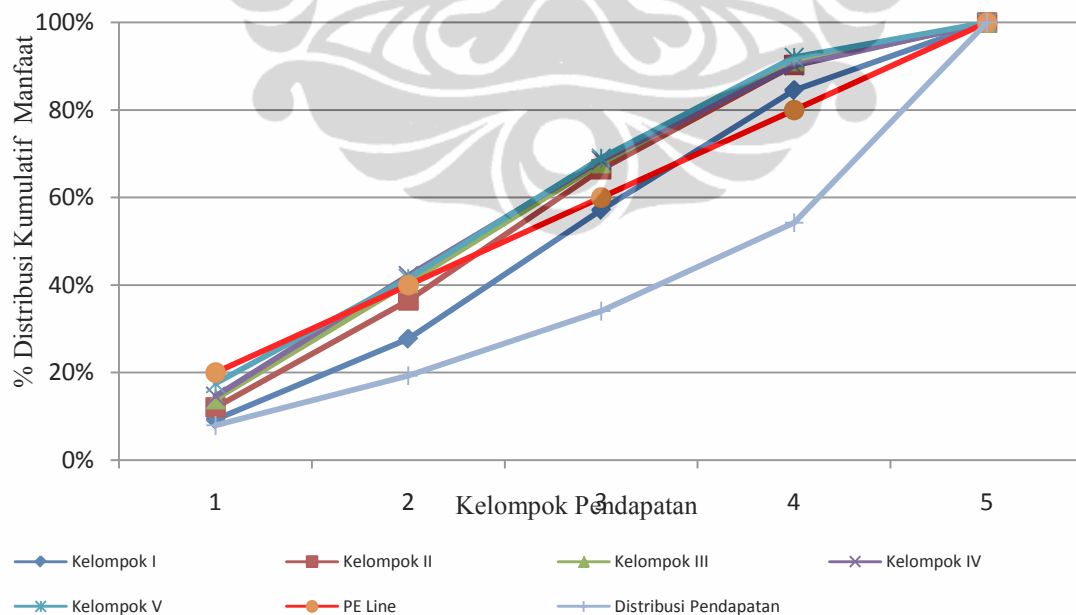

Gambar 5.3. Distribusi Manfaat Belanja Pendidikan per Kategori Pendapatan Pada Kelompok Sekolah SMP Negeri di Jakarta Barat 2010

Dari gambar kurva distribusi kumulatif belanja pendidikan SMP Negeri di Jakarta Barat tahun 2010 diatas dapat disimpulkan bahwa belanja pendidikan tingkat SMP Negeri di Jakarta Barat secara keseluruhan merupakan kebijakan yang progresif terhadap distribusi pendapatan masyarakat di Kota Adm. Jakarta Barat, hal ini dapat dilihat dari posisi seluruh garis kurva distribusi kumulatif dari seluruh kelompok sekolah berada diatas garis kurva Lorenz distribusi pendapatan. Namun kebijakan ini belum dikatakan sebagai kebijakan yang *pro poor*, karena kelompok pendapatan terkecil di seluruh kelompok sekolah berada dibawah garis PE, yang menandakan bahwa porsi yang diterima oleh masyarakat kategori miskin masih dibawah manfaat ideal yang seharusnya diterima dalam belanja pendidikan. Kebijakan belanja pendidikan tingkat SMP Negeri di Kota Adm. Jakarta Barat *pro* terhadap siswa dari keluarga kategori menengah, yaitu kategori C dan D, karena manfaat kumulatif belanja pendidikan untuk kategori pendapatan ini selalu berada di atas garis PE, yang artinya manfaat yang diterima lebih besar.

Distribusi kumulatif belanja pendidikan tingkat SMP Negeri paling regresif terhadap garis PE terjadi di kelompok sekolah I, dimana garis kurva distribusi manfaat kumulatif pada kelompok sekolah ini merupakan garis distribusi pendapatan yang paling berhimpitan dengan kurva Lorenz distribusi pendapatan. Sedangkan distribusi manfaat belanja paling progresif terjadi di kelompok sekolah V, dimana garis pada kurva tersebut berada disisi paling luar diatas garis PE, dimana tingkat keberpihakan terhadap masyarakat miskin pada kelompok sekolah ini lebih tinggi jika dibandingkan dengan kelompok sekolah yang lainnya.

Dari hal tersebut diatas maka dapat dikatakan kualitas sekolah berkorelasi negative terhadap progresivitas distribusi manfaat belanja pendidikan terhadap masyarakat miskin. Karena itu maka seharusnya kedepan harus dilakukan kebijakan penyelenggaraan pendidikan yang dapat mengakomodasi distribusi siswa miskin secara merata disetiap kelompok sekolah, hal ini dilakukan agar terjadi pemerataan standar kualitas anak didik, karena saat ini kondisi yang terjadi adalah konsentrasi siswa miskin lebih banyak di sekolah dengan kualitas yang lebih rendah, sedangkan

sekolah dengan kualitas yang lebih baik lebih didominasi oleh siswa dari kategori pendapatan yang lebih tinggi.

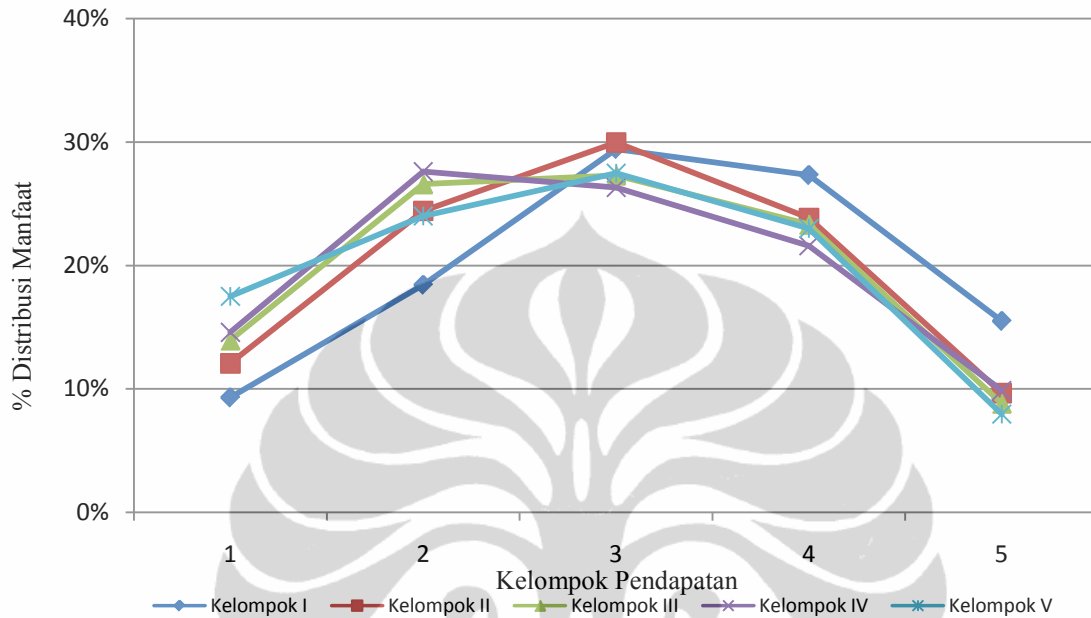

Gambar 5.4. Distribusi Manfaat Belanja Pendidikan per Kategori Pendapatan Pada Kelompok Sekolah SMP Negeri di Jakarta Barat 2010

Gambar diatas merupakan persentase manfaat belanja pendidikan yang diterima setiap kategori pendapatan di kelompok sekolah yang berbeda. Garis horizontal menunjukkan tingkat pendapatan orang tua dan garis vertikal merupakan persentase dari distribusi manfaat yang diterima oleh masing-masing kategori pendapatan. Tiap kurva menunjukkan distribusi manfaat yang diterima oleh tiap kategori pendapatan di kelompok sekolah yang berbeda. Dari gambar diatas dapat kita lihat bahwa belanja pendidikan di tiap kelompok sekolah paling banyak dinikmati oleh masyarakat kelompok menengah. Secara keseluruhan distribusi manfaat belanja pendidikan tingkat SMP Negeri di Kota Adm. Jakarta Barat masih harus dapat lebih diarahkan untuk meningkatkan partisipasi siswa dari keluarga miskin di Sekolah Negeri yang mendapatkan pembiayaan dari pemerintah. Siswa miskin selayaknya mendapatkan prioritas untuk dapat bersekolah di sekolah yang berkualitas, dan selayaknya siswa miskin lebih mendapatkan perhatian lebih karena

kondisi mereka yang lebih sulit untuk mengikuti proses pendidikan dibandingkan dengan siswa dari keluarga yang lebih mampu.

Kondisi ini tidak terlepas dari sistem penerimaan siswa baru ditingkat SMP Negeri yang menggunakan basis Nilai Evaluasi Murni (NEM) yang diperoleh pada saat Ujian Nasional, sebagaimana diatur dalam Peraturan Pemerintah Nomor 19 Tahun 2005 tentang Standar Nasional Pendidikan. Dengan diterapkannya sistem ini maka sekolah-sekolah yang memiliki kualitas baik akan lebih didominasi oleh siswa dari keluarga yang memiliki kemampuan ekonomi lebih, hal ini dikarenakan hasil pencapaian siswa dalam belajar secara tidak langsung ditentukan oleh status sosial keluarga siswa tersebut. Siswa dari keluarga yang lebih mampu memiliki kemampuan lebih untuk mengoptimalkan tingkat kecerdasan anak mereka dengan stimulus-stimulus pendidikan lain diluar yang diterima sekolah, sedangkan untuk keluarga tidak mampu hasil yang dicapai oleh mereka hanya sebatas yang mereka terima disekolah<sup>4</sup>.

Sistem penerimaan dengan basis pencapaian siswa di Ujian Nasional menjadi secara langsung maupun tidak langsung telah menciptakan *barrier* bagi siswa miskin untuk menikmati pendidikan di sekolah yang berkualitas. Sekolah dengan kualitas yang paling baik pasti merupakan sekolah tujuan utama dari seluruh siswa, khususnya siswa kaya dan menengah keatas, sehingga persaingan untuk masuk ke sekolah yang paling berkualitas sangat tinggi, dan hal ini semakin berkurang seiring menurunnya kualitas sekolah yang dituju. Karena itu proporsi siswa miskin pasti akan lebih kecil pada sekolah yang berkualitas jika dibandingkan dengan siswa kaya ataupun menengah, dan semakin meningkat pada sekolah dengan kualitas yang lebih rendah.

Bukan hanya kalah dalam persaingan untuk masuk sekolah yang berkualitas, namun seringkali siswa dari keluarga miskin memiliki semacam rasa *sadar diri* dengan sengaja tidak memilih sekolah yang berkualitas dan hanya mendaftar pada sekolah dengan kualitas terendah karena memiliki keyakinan tidak akan diterima jika

---

<sup>4</sup> Untuk lebih jelasnya lihat pembahasan di Bab II



mendaftar di sekolah tersebut. Jadi secara tidak langsung dapat dikatakan bahwa sistem pendidikan nasional mengurangi kesempatan siswa miskin untuk menikmati pendidikan yang berkualitas, khususnya di tingkat SMP Negeri dan pendidikan yang lebih tinggi.



## BAB 6

### KESIMPULAN DAN SARAN

#### 6.1 Kesimpulan

Dari hasil pembahasan mengenai analisa penerima manfaat belanja pendidikan tingkat SMP Negeri di Kota Adm. Jakarta Barat dapat kita simpulkan beberapa hal yang dapat menggambarkan secara lebih ringkas tentang kondisi distribusi manfaat diantara kategori pendapatan orang tua siswa di kelompok kualitas sekolah yang berbeda, sebagai berikut :

1. Distribusi manfaat pendidikan untuk tingkat SMP Negeri di Kota Adm. Jakarta Barat secara keseluruhan menunjukkan bahwa siswa yang paling banyak menikmati total belanja pendidikan adalah siswa dari keluarga tingkat menengah, sedangkan siswa termiskin dan terkaya mendapatkan manfaat yang sedikit dari belanja pendidikan. Kategori siswa yang paling banyak mendapatkan manfaat belanja pendidikan adalah siswa dari kategori pendapatan C (1.000.000 – 3.000.000) dengan total manfaat riil sebesar Rp. 35.325 juta dengan persentase manfaat sebesar 28.12%, kemudian oleh siswa dari kelompok pendapatan D (3.000.000 – 5.000.000) dengan total manfaat riil sebesar Rp. 29.935,89 juta atau 23,84% dari total belanja pendidikan, dan siswa dari kategori pendapatan B (500.000 – 1.000.000) dengan total manfaat sebesar Rp. 30.413,25 juta atau 24,21% dari total belanja. Kategori pendapatan A (0 – 500.000) sebagai kategori pendapatan termiskin diantara siswa hanya mendapatkan total manfaat riil sebesar Rp. 16.908,81 juta, yaitu hanya 13,46% dari total belanja pendidikan di tingkat SMP Negeri, sedangkan manfaat paling sedikit dinikmati oleh siswa dari kategori E (>5.000.000) dengan total manfaat riil sebesar Rp. 13.039,63 juta atau 10,38% dari total belanja pendidikan. Grafik distribusi kumulatif manfaat belanja pendidikan menunjukkan bahwa kebijakan belanja pendidikan tingkat SMP Negeri di Kota Adm. Jakarta Barat adalah *progressive* terhadap distribusi pendapatan masyarakat, namun belum dikatakan sebagai kebijakan yang *pro-poor*.

2. Dilihat dari kelompok sekolah yang berbeda secara kualitas yang ditentukan dari nilai *cut off* diterimanya siswa disekolah tertentu ditemukan fakta bahwa distribusi manfaat yang diterima oleh siswa miskin cenderung meningkat seiring dengan penurunan kualitas sekolah, sedangkan kondisi sebaliknya terjadi pada kategori kaya, dimana manfaat yang diterima oleh siswa dari kategori ini cenderung menurun sejalan dengan penurunan kualitas sekolah. Sedangkan untuk penerima manfaat paling besar dari belanja pendidikan diseluruh kelompok sekolah secara fluktuatif dinikmati oleh siswa kategori menengah (B, C, dan D). Dari porsi manfaat yang diterima oleh siswa miskin (kategori A) paling sedikit diperoleh di kelompok sekolah I dengan hanya mendapatkan total manfaat sebesar Rp. 1,57 milyar atau 9,3% dari total belanja yang dialokasikan pada sekolah-sekolah pada kelompok I, sedangkan siswa dari kategori kaya mendapatkan porsi yang cukup besar, yaitu sebesar 17,2%.
3. Rendahnya manfaat yang diterima oleh masyarakat miskin salah satunya disebabkan oleh sistem penerimaan yang menggunakan hasil Ujian Nasional sebagai syarat utama. Kebijakan tersebut membuat siswa miskin harus dapat bersaing dengan siswa kaya untuk dapat menikmati pendidikan di tingkat SMP Negeri. Juga ketentuan pemenuhan kuota untuk siswa miskin di sekolah yang memiliki status SBI, RSBI dan SSN belum sepenuhnya dipenuhi oleh pihak sekolah, sehingga peluang siswa yang memiliki potensi kecerdasan namun tidak ditunjang kemampuan ekonomi keluarga untuk bersekolah di sekolah yang berkualitas semakin tertutup.

## 6.2 Saran

Dari kesimpulan diatas ada beberapa hal yang perlu dipertimbangkan untuk dilakukan oleh pihak terkait dengan kebijakan penyelenggaraan pendidikan :

1. Rendahnya manfaat belanja pendidikan yang dinikmati oleh siswa dari keluarga masyarakat termiskin di Kota Adm. Jakarta Barat, mengharuskan pihak Pemerintah Provinsi DKI Jakarta, dalam hal ini Dinas Pendidikan dan Sudin

Pendidikan Dasar Kota Adm. Jakarta Barat dan pihak sekolah untuk menjamin kesempatan yang sama bagi siswa keluarga miskin untuk dapat bersekolah di SMP Negeri, salah satunya adalah dengan cara mewajibkan setiap sekolah untuk sekurang-kurangnya memprioritaskan siswa dari keluarga miskin untuk diterima di sekolah negeri selain dari penerimaan secara reguler, dan memastikan bahwa siswa miskin yang telah bersekolah di SMP Negeri dapat terus bersekolah hingga menyelesaikan studinya dengan memberikan bantuan biaya yang bersifat personal dalam bentuk beasiswa bagi siswa-siswa miskin agar kebutuhan mereka dalam hal pembiayaan personal dalam pendidikan dapat berkurang.

2. Kebijakan pembiayaan dalam penyelenggaraan pendidikan terutama yang berkaitan dengan peningkatan fasilitas sarana belajar harus dilakukan dengan misi untuk menghilangkan *gap* yang cukup besar antar sekolah, baik antara sekolah dengan status RSBI dan SSN dengan sekolah reguler lainnya. Prioritas belanja seharusnya juga diarahkan untuk memberikan dorongan bagi sekolah-sekolah yang masih kurang dalam hal prestasi dan fasilitas sarana belajar agar dapat meningkatkan mutu dan kualitas mereka, sehingga tercipta sekolah-sekolah dengan standar kualitas dan mutu yang sama.

### **Keterbatasan Penelitian**

Dalam penelitian ini yang menjadi obyek penelitian adalah seluruh sekolah tingkat SMP di Kota Adm. Jakarta Barat. Hal ini dilakukan dengan pertimbangan bahwa penelitian ini menggunakan data siswa secara keseluruhan sebagai basis pengelompokan pendapatan, berbeda dengan penelitian analisa penerima manfaat yang biasa dilakukan dengan menggunakan data hasil survey penduduk (SUSENAS), yang menjadikan penduduk usia sekolah yang bersekolah sebagai basis perhitungan. Penggunaan data siswa persekolah dilakukan agar dapat diidentifikasi siswa pada kualitas sekolah yang berbeda, karena yang terjadi di Indonesia pada pembiayaan pendidikan terjadi diskriminasi berdasarkan status dan kualitas sekolah. Misalnya sekolah dengan status unggulan mendapatkan dana bantuan lain diluar bantuan yang biasa diberikan oleh pemerintah, baik pemerintah pusat maupun pemerintah daerah

dalam bentuk BOS dan BOP, berupa dana sebagai kompensasi kualitas yang mereka miliki. Maka menjadi penting untuk mengidentifikasi siswa berdasarkan status sosial ekonomi dan sekolah dimana siswa tersebut berada.

Pemilihan hanya tingkat SMP Negeri pada selain untuk lebih memfokuskan penelitian agar dapat lebih menyentuh realitas yang sebenarnya, juga didasarkan pada pertimbangan bahwa pendidikan SMP saat ini terjadi kesenjangan yang cukup tinggi, dalam artian pembiayaan untuk sekolah regular tanpa embel-embel status cukup jauh tertinggal dari sekolah dengan kualitas SSN maupun RSBI, karena sekolah SSN dan RSBI selain mendapatkan dana BOS dan BOP juga mendapatkan dana stimulus untuk peningkatan kualitas pendidikan yang tidak didapatkan sekolah regular, terlebih lagi RSBI yang memiliki kewenangan untuk memungut sumbangan dari orang tua siswa sebagai pendukung untuk peningkatan fasilitas sarana penunjang belajar.

Dalam penelitian ini data pendapatan orang tua siswa yang digunakan adalah berdasarkan lembar formulir yang diberikan oleh sekolah untuk kepentingan pelaksanaan penerimaan siswa baru dan juga untuk pelaksanaan Ujian Nasional, yang dihimpun dalam Simdik tiap sekolah. Dari hasil wawancara dan diskusi dengan beberapa pihak, baik pihak Dinas, Sudin, T.U Sekolah maupun operator Simdik sekolah maupun korwil diketahui bahwa validitas informasi mengenai pendapatan orang tua tidak menjadi point penting yang menjadi perhatian dalam pengisian lembar formulir tersebut. Seringkali orang tua mengisi formulir tersebut tidak berdasarkan kondisi yang sebenarnya, dan juga beberapa kali ditemui bahwa yang mengisi kolom pendapatan orang tua adalah pihak dari sekolah maupun operator Simdik. Namun hal tersebut tidak terlalu dominan, hanya terjadi di beberapa sekolah dan jumlahnya dinyatakan oleh pihak sekolah dan tim simdik tidak terlalu dominan. Karenanya validitas data pendapat orang tua dalam penelitian ini tidak dapat dikatakan benar secara signifikan, tetapi hal ini tidak menjadikan data tersebut tidak layak untuk dijadikan sebagai bahan untuk penelitian. Dan juga selain data tersebut tidak ada lagi data yang dapat menggambarkan kondisi pendapatan orang tua secara detil seperti

yang didapatkan dari data yang digunakan dalam penelitian ini. Juga berkenaan dengan jumlah sampel yang cukup besar dalam penelitian ini, maka untuk beberapa sekolah data pendapatan orang tua siswa diperoleh dari *data base* Tim korwil Simdik tingkat Kecamatan tanpa harus mendatangi sekolah secara langsung.



## DAFTAR PUSTAKA

- \_\_\_\_\_ (2010), “*Public Spending on Education and Health in Nigeria : A Benefit Incidence Analysis*”, CSEA’s 2<sup>nd</sup> Economic Policy and Fiscal Strategy Seminar
- Abdelkarim Araar and Jean-Yves Duclos. (2009), “*User Manual: DASP version 2.1 DASP: Distributive Analysis Stata Package*”, Université Laval, PEP, CIRPÉE, UNDP and World Bank.
- Ali, Muhammad (2009), “*Pendidikan Untuk Pembangunan Nasional*”, Grasindo, Jakarta,
- Akinkugbe, Oluyele (2000), “*Higher Education Financing and Equality of Educational Opportunities in Swaziland*”, International Journal of Sosial Economic.
- Badan Pusat Statistik (2010),”*Statistik Pendidikan 2009*”, Badan Pusat Statistik, Jakarta.
- Cuenca, Janet S. (2008), “*Benefit Incidence Analysis of Public Spending on Education in the Philippines : A Methodological Note*”, Discussion Paper Series No. 2008-09, PIDS.
- Darmaningtyas (2009), “*Tirani Kapital Dalam Pendidikan*”, Penerbit Yashiba, Jakarta.
- Davis-Kean, Pamela E. (2005), “*The Influence of Parent Education and Family Income on Child Achievement: The Indirect Role of Parental Expectations and the Home Environment*”, Journal of Family Psychology.
- Davoodi, Hamid R. et al (2003), “*How Useful Are Benefit Incidence Analyses of Public Education and Health Spending?*”, IMF Working Paper.
- Demery, Lionel (2000), “*Benefit Incidence : a Practitioner’s Guide*”, Poverty and Social Development Group Africa Region, The World Bank.

- Dinas Pendidikan Provinsi DKI Jakarta (2010), “Statistik Pendidikan Provinsi DKI Jakarta 2009”, Dinas Pendidikan Provinsi DKI Jakarta.
- Edwin Leuven, M.L (2007), ”*The Effect of Extra Funding for Disadvantaged Pupils on Achievements*”, The Review of Economics and Statistic.
- Espensshade, Thomas J.; Chung, Chang Young (2010), “*Standardized Admission Tests, College Performance and Campus Diversity*”, Office of Population Research, Princeton University.
- Hasan, Mustafa (2000), “Teknik Sampling”, Penerbit Erlangga, Jakarta.
- Juswanto, Wawan (2010), “*Distribution of Government Expenditure and Demand for Education Services : The Case of Indonesia*”, <http://www.ecomod.org/files/papers/875.pdf>
- Kountur, Ronny (2005), “Statistik Praktis : Pengolahan Data untuk Penyusunan Skripsi dan Tesis”, Penerbit PPM, Jakarta.
- Lanjauw, Peter et al (2001), “*Poverty, Education, and Health in Indonesia: Who Benefits from Public Spending?*”, The World Bank.
- Manasan, Rosario G et al (2007),”*Benefit Incidence of Public Spending on Education in the Philippines*”, Philippine Institute for Development Studies
- Rosen, Harvey S (2002), “*Public Finance*”, 6<sup>th</sup> Edition, Mc Graw-Hill Irwin.
- Sintawaty (2006), “Analisa Penerima Manfaat Pengeluaran Belanja Pemerintah di Sektor Pendidikan di Wilayah Provinsi DKI Jakarta”, Tesis, MPKP-FE UI.
- Stiglitz, Joseph E (2000), *Economics of The Public Sector 3<sup>rd</sup> Edition*, W.W Norton & Co.
- Tim Pengembangan Ilmu Pendidikan FIP – UPI (2007), “Ilmu Aplikasi Pendidikan: Pendidikan Disiplin Ilmu”, PT. Imperial Bhakti Utama. Bandung.
- Todaro, Michael P and Smith, C. Stephen (2006), “*Pembangunan Ekonomi (Edisi 9)*”, Penerbit Erlangga.



Wagstaff, Adam (2010), *“Benefit Incidence Analysis, Are Government Health Expenditures More Pro-Rich than We Think?”*, The World Bank Development Research Group.

Universitas Indonesia (2008), *”Pedoman Teknis Penulisan Tugas Akhir Mahasiswa”*, Universitas Indonesia.

#### PERATURAN-PERATURAN

Undang-Undang Dasar Republic Indonesia 1945

Undang Undang Nomor 20 Tahun 2003 tentang Sistem Pendidikan Nasional

Undang-Undang Nomor 32 Tahun 2004 tentang Pemerintahan Daerah

Undang-Undang Nomor 33 Tahun 2004 tentang Perimbangan Keuangan Antara Pemerintah Pusat dan Daerah

Peraturan Pemerintah Nomor 19 Tahun 2005 tentang Standar Nasional Pendidikan

Peraturan Pemerintah Nomor 38 Tahun 2007 tentang Pembagian Urusan Pemerintahan Antara Pemerintah, Pemerintah Daerah Provinsi, Pemerintah Daerah Kabupaten/ Kota

Permendikbud Nomor 60 Tahun 2011 tentang Larangan Pungutan Biaya Pendidikan Pada Sekolah Dasar dan Sekolah Menengah Pertama

Peraturan Daerah Provinsi DKI Jakarta Nomor 8 Tahun 2006 tentang Sistem Pendidikan

Peraturan Daerah Nomor 1 Tahun 2008 tentang RPJMD Tahun 2007-2012

Peraturan Daerah Provinsi DKI Jakarta Nomor 4 Tahun 2011 tentang Laporan Pertanggungjawaban Pelaksanaan APBD 2011

LAMPIRAN 1  
DAFTAR SMP NEGERI DI WILAYAH KOTA ADM. JAKARTA PUSAT

NO	NAMA SEKOLAH	ALAMAT SEKOLAH	KECAMATAN	STATUS	Jumlah Murid	Jml Sampel	KATEGORI PENDAPATAN ORANG TUA				
							A	B	C	D	E
1	SMP Negeri 100	Jl. Obsidian No. 1	Cengkareng	Reguler	551	85	N/A	N/A	N/A	N/A	N/A
2	SMP Negeri 108	Jl. Flamboyan No. 53	Cengkareng	Reguler	945	90	17	25	25	17	6
3	SMP Negeri 132	Jl. Tawangmangu No.2	Cengkareng	SSN	683	87	13	15	27	19	13
4	SMP Negeri 176	Jl. Raya Duri Kosambi	Cengkareng	Reguler	518	83	4	20	27	23	9
5	SMP Negeri 201	Jl. Kayu Besar	Cengkareng	Reguler	851	89	13	32	19	19	6
6	SMP Negeri 248	Jl. Kamal Raya	Cengkareng	SSN	794	89	N/A	N/A	N/A	N/A	N/A
7	SMP Negeri 249	Jl. Jaya 25 No.41	Cengkareng	Reguler	981	91	N/A	N/A	N/A	N/A	N/A
8	SMP Negeri 264	Jl. Barkah I 001/03	Cengkareng	Reguler	1045	91	N/A	N/A	N/A	N/A	N/A
9	SMP Negeri 45	Jl. Utama Raya No. 45	Cengkareng	RSBI	934	88	3	11	30	20	24
10	SMP Negeri 274	Jl. Empang Bahagia Raya 4B	Grogol Petamburan	Reguler	560	85	N/A	N/A	N/A	N/A	N/A
11	SMP Negeri 286	JL.RAWA KEPA VIII	Grogol Petamburan	Reguler	491	85	14	18	30	18	5
12	SMP Negeri 69	Jl. Tanjung Duren Timur No. 16	Grogol Petamburan	Reguler	693	89	19	24	20	18	8
13	SMP Negeri 82	Jl. Komp. BDN Pesing	Grogol Petamburan	Reguler	848	90	16	19	22	28	5
14	SMP Negeri 83	Jl. Empang Bahagia	Grogol Petamburan	Reguler	777	87	10	24	18	26	9
15	SMP Negeri 89	Jl. Tanjung Duren Barat IV	Grogol Petamburan	SSN	875	90	N/A	N/A	N/A	N/A	N/A
16	SMP Negeri 125	Jl. Utan Jati	Kalideres	Reguler	692	87	11	24	26	21	5
17	SMP Negeri 169	Jl. Peta Utara Pegadungan	Kalideres	Reguler	585	86	6	25	26	20	9
18	SMP Negeri 186	Jl. Peta Barat	Kalideres	Reguler	817	88	15	20	17	28	8
19	SMP Negeri 187	Jl. Kampung Gaga Utama	Kalideres	SSN	666	86	9	19	30	17	11
20	SMP Negeri 190	Jl. Prepedan Kamal	Kalideres	Reguler	726	87	12	25	23	18	9
21	SMP Negeri 204	Jl. Peta Utara Pegadungan	Kalideres	Reguler	596	86	7	21	28	21	9
22	SMP Negeri 205	Jl. Semanan Raya	Kalideres	Reguler	793	89	11	23	26	24	5
23	SMP Negeri 224	Jl. SMPN 224 Kebon Duaratus	Kalideres	Reguler	467	81	8	20	22	24	7
24	SMP Negeri 225	Jl. Jomp. Kojan Kaliders	Kalideres	SSN	936	90	N/A	N/A	N/A	N/A	N/A
25	SMP Negeri 278	Jl. Kamal Benda Raya No. 16	Kalideres	Reguler	618	85	13	19	25	21	7
26	SMP Negeri 127	Jl. Raya Kebon Jeruk No. 126A	Kebon Jeruk	SSN	712	88	N/A	N/A	N/A	N/A	N/A
27	SMP Negeri 189	Jl. H. Rausin	Kebon Jeruk	SSN	622	88	9	14	23	21	21
28	SMP Negeri 191	Jl. Duta Raya No. 2	Kebon Jeruk	Reguler	835	89	16	15	26	19	13
29	SMP Negeri 197	Jl. Raya Kedoya Utara No.100	Kebon Jeruk	Reguler	617	85	15	27	19	17	7
30	SMP Negeri 220	Jl. Mangga I	Kebon Jeruk	Reguler	752	88	15	26	20	22	5
31	SMP Negeri 229	Jl. Raya Kebon Jeruk NO. 39	Kebon Jeruk	Reguler	871	89	8	19	24	29	9
32	SMP Negeri 271	Jl. Pahlawan Sukabumi Sel.VI/F1	Kebon Jeruk	Reguler	928	90	11	28	22	23	6
33	SMP Negeri 75	Jl. Raya Kebon Jeruk No.19	Kebon Jeruk	SSN	724	87	2	7	24	29	25
34	SMP Negeri 105	Jl. Raya Kembangan Selatan	Kembangan	Reguler	840	89	15	15	30	19	10
35	SMP Negeri 134	Jl. Taman Maruya Ilir Blok A No. 18	Kembangan	SSN	810	89	9	12	26	29	13
36	SMP Negeri 142	Jl. Joglo Raya Kembangan	Kembangan	Reguler	832	90	14	21	32	16	7

(lanjutan Lampiran 1)

NO	NAMA SEKOLAH	ALAMAT SEKOLAH	KECAMATAN	STATUS	Jumlah Murid	Jml Sampel	KATEGORI PENDAPATAN ORANG TUA				
							A	B	C	D	E
37	SMP Negeri 206	Jl. Meruya Selatan	Kembangan	SSN	792	89	13	20	20	25	11
38	SMP Negeri 207	Jl. Raya Maruya Utara Rt.07/02	Kembangan	SSN	832	89	7	18	31	20	13
39	SMP Negeri 215	Jl. Melati Taman Maruya Ilir Blok B	Kembangan	SSN	871	90	5	23	25	23	14
40	SMP Negeri 219	Jl. Raya Joglo Komp.Pemadam Kebakaran	Kembangan	Reguler	878	89	12	17	28	24	8
41	SMP Negeri 101	Jl. Palmerah Utara II/210 C	Palmerah	Reguler	933	90	11	28	33	11	7
42	SMP Negeri 111	Jl. Bhakti VII/2	Palmerah	RSBI	919	89	4	8	29	25	23
43	SMP Negeri 130	Jl. KS. Tubun I Kota Bambu Utara	Palmerah	Reguler	775	87	11	29	23	17	7
44	SMP Negeri 61	Jl. Z.Slipi Dalam	Palmerah	Reguler	788	88	15	18	26	20	9
45	SMP Negeri 88	Jl. Anggrek Garuda Slipi	Palmerah	Reguler	758	87	6	28	30	12	11
46	SMP Negeri 22	Jl. Jembatan Batu No. 74	Taman Sari	Reguler	871	88	15	24	25	16	8
47	SMP Negeri 54	Jl. Balndongan No.37	Taman Sari	Reguler	877	89	14	18	27	22	8
48	SMP Negeri 159	Jl. Jembatan Besi Raya No. 24	Tambora	Reguler	542	84	19	24	20	17	4
49	SMP Negeri 32	Jl. Pejagalan No. 51	Tambora	Reguler	914	90	19	24	21	19	7
50	SMP Negeri 63	Jl. Perniagaan No. 31	Tambora	Reguler	707	88	13	20	21	24	10

Lampiran 2  
Data Rekapitulasi Penerimaan Siswa Baru SMP Negeri Jakarta Barat 2010/2011

No	Nama Sekolah	TAHAP I			TAHAP II			HASIL AKHIR		
		Terendah	Tertinggi	Rata-rata	Terendah	Tertinggi	Rata-rata	Terendah	Tertinggi	Rata-rata
1	SMP Negeri 75	9.05	9.72	9.24	8.92	8.97	8.94	8.92	9.72	9.32
2	SMP Negeri 134	8.55	9.80	8.86	0.00	0.00	0.00	8.55	9.80	9.18
3	SMP Negeri 207	8.07	9.40	8.42	8.07	8.73	8.31	8.07	9.40	8.73
4	SMP Negeri 215	8.22	9.87	8.54	7.80	8.50	8.22	7.80	9.87	8.83
5	SMP Negeri 205	7.92	9.40	8.32	7.75	8.02	7.85	7.75	9.40	8.58
6	SMP Negeri 229	7.88	9.20	8.26	7.75	8.05	7.88	7.75	9.20	8.48
7	SMP Negeri 189	7.97	9.27	8.38	7.73	8.63	8.25	7.73	9.27	8.50
8	SMP Negeri 105	7.75	9.73	8.13	7.70	8.20	7.80	7.70	9.73	8.72
9	SMP Negeri 142	7.70	9.37	8.04	7.80	8.17	7.94	7.70	9.37	8.53
10	SMP Negeri 206	7.70	9.87	8.26	7.75	7.92	7.83	7.70	9.87	8.78
11	SMP Negeri 176	8.58	9.78	8.93	7.68	8.12	7.83	7.68	9.78	8.73
12	SMP Negeri 187	7.83	9.57	8.45	7.65	7.82	7.70	7.65	9.57	8.61
13	SMP Negeri 219	7.65	9.52	8.07	7.85	7.87	7.86	7.65	9.52	8.58
14	SMP Negeri 271	7.63	9.18	7.92	7.90	8.02	7.95	7.63	9.18	8.41
15	SMP Negeri 82	7.67	9.48	8.16	7.62	7.75	7.67	7.62	9.48	8.55
16	SMP Negeri 88	8.08	9.52	8.46	7.60	7.65	7.63	7.60	9.52	8.56
17	SMP Negeri 101	7.58	9.37	7.85	7.70	8.00	7.80	7.58	9.37	8.48
18	SMP Negeri 132	7.75	9.35	8.18	7.58	7.70	7.64	7.58	9.35	8.47
19	SMP Negeri 83	7.58	9.52	8.16	7.53	8.28	7.81	7.53	9.52	8.53
20	SMP Negeri 125	7.55	9.13	8.02	7.50	7.75	7.56	7.50	9.13	8.32
21	SMP Negeri 108	7.53	9.18	7.98	7.48	7.72	7.57	7.48	9.18	8.33
22	SMP Negeri 186	7.53	9.73	7.94	7.48	7.60	7.53	7.48	9.73	8.61
23	SMP Negeri 220	7.48	9.08	7.99	7.67	7.75	7.70	7.48	9.08	8.28
24	SMP Negeri 169	8.47	9.53	8.84	7.43	7.47	7.45	7.43	9.53	8.48
25	SMP Negeri 130	7.40	9.48	8.02	7.53	7.63	7.59	7.40	9.48	8.44
26	SMP Negeri 191	7.38	9.40	7.77	7.63	7.97	7.70	7.38	9.40	8.39
27	SMP Negeri 197	7.38	9.22	7.67	7.63	7.78	7.67	7.38	9.22	8.30
28	SMP Negeri 63	7.85	9.38	8.36	7.38	7.75	7.58	7.38	9.38	8.38
29	SMP Negeri 201	7.78	9.42	8.21	7.37	7.53	7.44	7.37	9.42	8.39
30	SMP Negeri 204	8.03	9.45	8.36	7.37	7.52	7.41	7.37	9.45	8.41

LAMPIRAN 3  
 REALISASI BELANAJA BANTUAN OPERASIONAL PENDIDIKAN (BOP) UNTUK SMP NEGERI  
 DI WILAYAH KOTA ADM. JAKARTA BARAT TAHUN ANGGARAN 2010

NO	NISN	Nama Sekolah	Alamat Sekolah	Kecamatan	Triwulan I		Triwulan II		Triwulan III		Triwulan IV		Total BOP	
					Jml Siswa	BOP	Jml Siswa	BOP	Jml Siswa	BOP	Jml Siswa	BOP	Jml Siswa	BOP
1	20101558	SMP Negeri 100	Jl. Obsidian No. 1	Cengkareng	550	181500	550	181500	552	182160	552	182160	551	727320
2	20101554	SMP Negeri 108	Jl. Flamboyan No. 53	Cengkareng	944	311520	944	311520	946	312180	946	312180	945	1247400
3	20101562	SMP Negeri 132	Jl. Tawangmangu No.2	Cengkareng	681	224730	681	224730	684	225720	684	225720	683	900900
4	20101573	SMP Negeri 176	Jl. Raya Duri Kosambi	Cengkareng	517	170610	517	170610	519	171270	519	171270	518	683760
5	20101565	SMP Negeri 201	Jl. Kayu Besar	Cengkareng	872	287760	872	287760	829	273570	829	273570	851	1122660
6	20101524	SMP Negeri 248	Jl. Kamal Raya	Cengkareng	810	267300	810	267300	777	256410	777	256410	794	1047420
7	20101523	SMP Negeri 249	Jl. Jaya 25 No.41	Cengkareng	977	322410	977	322410	984	324720	984	324720	981	1294260
8	20101534	SMP Negeri 264	Jl. Barkah I 001/03	Cengkareng	1015	334950	1015	334950	1074	354420	1074	354420	1045	1378740
9	20101545	SMP Negeri 45	Jl. Utama Raya No. 45	Cengkareng	949	313170	949	313170	919	303270	919	303270	934	1232880
10	20101536	SMP Negeri 274	Jl. Empang Bahagia Raya 4B	Grogol Petamburan	560	184800	560	184800	560	184800	560	184800	560	739200
11	20108854	SMP Negeri 286	JL.RAWA KEPA VIII	Grogol Petamburan	455	150150	455	150150	527	173910	527	173910	491	648120
12	20101541	SMP Negeri 69	Jl. Tanjung Duren Timur No. 16	Grogol Petamburan	659	217470	659	217470	726	239580	726	239580	693	914100
13	20101539	SMP Negeri 82	Jl. Komp. BDN Pesing	Grogol Petamburan	845	278850	845	278850	850	280500	850	280500	848	1118700
14	20101538	SMP Negeri 83	Jl. Empang Bahagia	Grogol Petamburan	799	263670	799	263670	755	249150	755	249150	777	1025640
15	20101522	SMP Negeri 89	Jl. Tanjung Duren Barat IV	Grogol Petamburan	845	278850	845	278850	904	298320	904	298320	875	1154340
16	20101552	SMP Negeri 125	Jl. Utan Jati	Kalideres	680	224400	680	224400	704	232320	704	232320	692	913440
17	20101574	SMP Negeri 169	Jl. Peta Utara Pegadungan	Kalideres	581	191730	581	191730	588	194040	588	194040	585	771540
18	20101572	SMP Negeri 186	Jl. Peta Barat	Kalideres	807	266310	807	266310	826	272580	826	272580	817	1077780
19	20101571	SMP Negeri 187	Jl. Kampung Gaga Utama	Kalideres	665	219450	665	219450	667	220110	667	220110	666	879120
20	20101569	SMP Negeri 190	Jl. Prepedan Kamal	Kalideres	740	244200	740	244200	711	234630	711	234630	726	957660
21	20101549	SMP Negeri 204	Jl. Peta Utara Pegadungan	Kalideres	592	195360	592	195360	600	198000	600	198000	596	786720
22	20101548	SMP Negeri 205	Jl. Semanan Raya	Kalideres	790	260700	790	260700	795	262350	795	262350	793	1046100

(lanjutan lampiran 3)

NO	NISN	Nama Sekolah	Alamat Sekolah	Kecamatan	Triwulan I		Triwulan II		Triwulan III		Triwulan IV		Total BOP	
					Jml Siswa	BOP	Jml Siswa	BOP	Jml Siswa	BOP	Jml Siswa	BOP	Jml Siswa	BOP
23	20101527	SMP Negeri 224	Jl. SMPN 224 Kebon Duaratus	Kalideres	468	154440	468	154440	465	153450	465	153450	467	615780
24	20101526	SMP Negeri 225	Jl. Jomp. Kojan Kaliders	Kalideres	946	312180	946	312180	925	305250	925	305250	936	1234860
25	20101547	SMP Negeri 278	Jl. Kamal Benda Raya No. 16	Kalideres	612	201960	612	201960	623	205590	623	205590	618	815100
26	20101551	SMP Negeri 127	Jl. Raya Kebon Jeruk No. 126A	Kebon Jeruk	710	234300	710	234300	714	235620	714	235620	712	939840
27	20101570	SMP Negeri 189	Jl. H. Rausin	Kebon Jeruk	574	189420	574	189420	670	221100	670	221100	622	821040
28	20101568	SMP Negeri 191	Jl. Duta Raya No. 2	Kebon Jeruk	841	277530	841	277530	829	273570	829	273570	835	1102200
29	20101566	SMP Negeri 197	Jl. Raya Kedoya Utara No.100	Kebon Jeruk	597	197010	597	197010	637	210210	637	210210	617	814440
30	20101528	SMP Negeri 220	Jl. Mangga I	Kebon Jeruk	749	247170	749	247170	755	249150	755	249150	752	992640
31	20109212	SMP Negeri 229	Jl. Raya Kebon Jeruk NO. 39	Kebon Jeruk	871	287430	871	287430	870	287100	870	287100	871	1149060
32	20101535	SMP Negeri 271	Jl. Pahlawan Sukabumi Sel.VI/F1	Kebon Jeruk	913	301290	913	301290	943	311190	943	311190	928	1224960
33	20101540	SMP Negeri 75	Jl. Raya Kebon Jeruk No.19	Kebon Jeruk	721	237930	721	237930	726	239580	726	239580	724	955020
34	20101556	SMP Negeri 105	Jl. Raya Kembangan Selatan	Kembangan	843	278190	843	278190	837	276210	837	276210	840	1108800
35	20101563	SMP Negeri 134	Jl. Taman Maruya Ilir Blok A No. 18	Kembangan	815	268950	815	268950	805	265650	805	265650	810	1069200
36	20101564	SMP Negeri 142	Jl. Joglo Raya Kembangan	Kembangan	827	272910	827	272910	836	275880	836	275880	832	1097580
37	20101533	SMP Negeri 206	Jl. Meruya Selatan	Kembangan	787	259710	787	259710	797	263010	797	263010	792	1045440
38	20101532	SMP Negeri 207	Jl. Raya Maruya Utara Rt.07/02	Kembangan	831	274230	831	274230	832	274560	832	274560	832	1097580
39	20101531	SMP Negeri 215	Jl. Melati Taman Maruya Ilir Blok B	Kembangan	830	273900	830	273900	912	300960	912	300960	871	1149720
40	20101530	SMP Negeri 219	Jl. Raya Joglo Komp.Pemadam Kebakar	Kembangan	875	288750	875	288750	880	290400	880	290400	878	1158300
41	20101557	SMP Negeri 101	Jl. Palmerah Utara II/210 C	Palmerah	927	305910	927	305910	938	309540	938	309540	933	1230900

(lanjutan lampiran 3)

NO	NISN	Nama Sekolah	Alamat Sekolah	Kecamatan	Triwulan I		Triwulan II		Triwulan III		Triwulan IV		Total BOP	
					Jml Siswa	BOP	Jml Siswa	BOP	Jml Siswa	BOP	Jml Siswa	BOP	Jml Siswa	BOP
42	20101553	SMP Negeri 111	Jl. Bhakti VII/2	Palmerah	928	306240	928	306240	910	300300	910	300300	919	1213080
43	20101550	SMP Negeri 130	Jl. KS. Tubun I Kota Bambu Utara	Palmerah	780	257400	780	257400	770	254100	770	254100	775	1023000
44	20101543	SMP Negeri 61	Jl. Z.Slipi Dalam	Palmerah	781	257730	781	257730	794	262020	794	262020	788	1039500
45	20101537	SMP Negeri 88	Jl. Anggrek Garuda Slipi	Palmerah	755	249150	755	249150	761	251130	761	251130	758	1000560
46	20101529	SMP Negeri 22	Jl. Jembatan Batu No. 74	Taman Sari	868	286440	868	286440	873	288090	873	288090	871	1149060
47	20101544	SMP Negeri 54	Jl. Balndongan No.37	Taman Sari	849	280170	849	280170	904	298320	904	298320	877	1156980
48	20101576	SMP Negeri 159	Jl. Jembatan Besi Raya No. 24	Tambora	539	177870	539	177870	545	179850	545	179850	542	715440
49	20101546	SMP Negeri 32	Jl. Pejagalan No. 51	Tambora	869	286770	869	286770	959	316470	959	316470	914	1206480
50	20101542	SMP Negeri 63	Jl. Perniagaan No. 31	Tambora	682	225060	682	225060	731	241230	731	241230	707	932580

## LAMPIRAN 4

## REALISASI BELANJA REHAB GEDUNG SMP NEGERI DI KOTA ADM. JAKARTA BARAT TAHUN 2010

NO	NISN	NAMA SEKOLAH	ALAMAT	KECAMATAN	BELANJA REHAB	
					BERAT/ SEDANG/ RINGAN	TOTAL
1	20101558	SMP Negeri 100	Jl. Obsidian No. 1	Cengkareng	-	-
2	20101554	SMP Negeri 108	Jl. Flamboyan No. 53	Cengkareng	-	-
3	20101562	SMP Negeri 132	Jl. Tawangmangu No.2	Cengkareng	-	-
4	20101573	SMP Negeri 176	Jl. Raya Duri Kosambi	Cengkareng	-	-
5	20101565	SMP Negeri 201	Jl. Kayu Besar	Cengkareng	-	-
6	20101524	SMP Negeri 248	Jl. Kamal Raya	Cengkareng	-	-
7	20101523	SMP Negeri 249	Jl. Jaya 25 No.41	Cengkareng	-	291,037,500
8	20101534	SMP Negeri 264	Jl. Barkah I 001/03	Cengkareng	-	-
9	20101545	SMP Negeri 45	Jl. Utama Raya No. 45	Cengkareng	1,167,242,000	-
10	20101536	SMP Negeri 274	Jl. Empang Bahagia Raya 4B	Grogol Petamburan	-	-
11	20108854	SMP Negeri 286	JL.RAWA KEPA VIII	Grogol Petamburan	-	-
12	20101541	SMP Negeri 69	Jl. Tanjung Duren Timur No. 16	Grogol Petamburan	-	-
13	20101539	SMP Negeri 82	Jl. Komp. BDN Pesing	Grogol Petamburan	-	13,490,715,800
14	20101538	SMP Negeri 83	Jl. Empang Bahagia	Grogol Petamburan	-	-
15	20101522	SMP Negeri 89	Jl. Tanjung Duren Barat IV	Grogol Petamburan	-	-
16	20101552	SMP Negeri 125	Jl. Utan Jati	Kalideres	-	-
17	20101574	SMP Negeri 169	Jl. Peta Utara Pegadungan	Kalideres	-	-
18	20101572	SMP Negeri 186	Jl. Peta Barat	Kalideres	-	-
19	20101571	SMP Negeri 187	Jl. Kampung Gaga Utama	Kalideres	-	-
20	20101569	SMP Negeri 190	Jl. Prepedan Kamal	Kalideres	1,154,802,224	-
21	20101549	SMP Negeri 204	Jl. Peta Utara Pegadungan	Kalideres	-	-
22	20101548	SMP Negeri 205	Jl. Semanan Raya	Kalideres	-	-
23	20101527	SMP Negeri 224	Jl. SMPN 224 Kebon Duaratus	Kalideres	-	-
24	20101526	SMP Negeri 225	Jl. Jomp. Kojan Kaliders	Kalideres	-	-
25	20101547	SMP Negeri 278	Jl. Kamal Benda Raya No. 16	Kalideres	-	-
26	20101551	SMP Negeri 127	Jl. Raya Kebon Jeruk No. 126A	Kebon Jeruk	-	-
27	20101570	SMP Negeri 189	Jl. H. Rausin	Kebon Jeruk	-	-
28	20101568	SMP Negeri 191	Jl. Duta Raya No. 2	Kebon Jeruk	-	-
29	20101566	SMP Negeri 197	Jl. Raya Kedoya Utara No.100	Kebon Jeruk	-	-
30	20101528	SMP Negeri 220	Jl. Mangga I	Kebon Jeruk	-	616,510,000
31	20109212	SMP Negeri 229	Jl. Raya Kebon Jeruk NO. 39	Kebon Jeruk	-	-
32	20101535	SMP Negeri 271	Jl. Pahlawan Sukabumi Sel.VI/F1	Kebon Jeruk	-	-
33	20101540	SMP Negeri 75 S	Jl. Raya Kebon Jeruk No.19	Kebon Jeruk	-	-
34	20101556	SMP Negeri 105	Jl. Raya Kembangan Selatan	Kembangan	-	-
35	20101563	SMP Negeri 134	Jl. Taman Maruya Ilir Blok A No	Kembangan	-	-



(lanjutan lampiran 4)

NO	NISN	NAMA SEKOLAH	ALAMAT	KECAMATAN	BELANJA REHAB	
					BERAT/ SEDANG/ RINGAN	TOTAL
36	20101564	SMP Negeri 142	Jl. Joglo Raya Kembangan	Kembangan	-	-
37	20101533	SMP Negeri 206	Jl. Meruya Selatan	Kembangan	-	-
38	20101532	SMP Negeri 207	Jl. Raya Maruya Utara Rt.07/02	Kembangan	1,194,004,900	-
39	20101531	SMP Negeri 215	Jl. Melati Taman Maruya Ilir Blok	Kembangan	-	1,735,919,140
40	20101530	SMP Negeri 219	Jl. Raya Joglo Komp.Pemadam Keb	Kembangan	-	-
41	20101557	SMP Negeri 101	Jl. Palmerah Utara II/210 C	Palmerah	-	13,280,077,800
42	20101553	SMP Negeri 111	Jl. Bhakti VII/2	Palmerah	-	-
43	20101550	SMP Negeri 130	Jl. KS. Tubun I Kota Bambu Utara	Palmerah	-	-
44	20101543	SMP Negeri 61	Jl. Z.Slipi Dalam	Palmerah	-	-
45	20101537	SMP Negeri 88	Jl. Anggrek Garuda Slipi	Palmerah	1,040,050,000	-
46	20101529	SMP Negeri 22	Jl. Jembatan Batu No. 74	Taman Sari	-	-
47	20101544	SMP Negeri 54	Jl. Balndongan No.37	Taman Sari	-	-
48	20101576	SMP Negeri 159	Jl. Jembatan Besi Raya No. 24	Tambora	-	-
49	20101546	SMP Negeri 32	Jl. Pejagalan No. 51	Tambora	1,280,345,000	-
50	20101542	SMP Negeri 63	Jl. Perniagaan No. 31	Tambora	-	-
	<b>TOTAL</b>				<b>5,836,444,124</b>	<b>29,414,260,240</b>

NO	SMP Negeri	No Urut Dalam Populasi	NISN	Nama	Tmpt Lahir	Kelas	Kategori Pendapatan
1	22	763	9992267477	SITTI AISYAH	PALEMBANG,	7F	D
2	22	529	9977212030	MUHAMAD JAHARI	JAKARTA	8I	E
3	22	499	9987156147	NADIA EKA PRATIWI	JAKARTA	8H	C
4	22	457	9997457326	JESICCA	JAKARTA	8G	B
5	22	54	9976319882	FRIDO MANDALA PUTRA	Jakarta	9B	B
6	22	597	9981581273	KIKI AMALIA	JAKARTA	7B	B
7	22	281	9970620022	DAVID ERLANGGA	Jakarta	8B	E
8	22	728	9982446447	SENO CAESAR FACHREZY	JAKARTA	7E	A
9	22	151	9973451778	RIMA HUSNUL HOTIMAH	Bogor	9D	D
10	22	152	9966491911	SINDI RIKI RUKIANI	Jakarta	9D	D
11	22	318	9971780211	GALIH DWI SAPUTRA	JAKARTA	8C	B
12	22	312	9967392330	ARISKA YULIANI	PURWAKARTA	8C	E
13	22	97	9981581249	INNA NUZULLAILA FATHONI SUNANI	Jakarta	9C	C
14	22	674	9983283980	NIKEN AULIAH	JAKARTA	7D	A
15	22	62	9963370282	MOHAMAD IQBAL AKBAR	Jakarta	9B	B
16	22	552	9996435194	DEBY RAMADHAN SANJAYA	JAKARTA,	7A	A
17	22	569	9996397221	PRAYOGA PANGESTU	JAKARTA	7A	A
18	22	142	9986213584	MUTIARA CHAIRUNISA	Jakarta	9D	E
19	22	130	9970702598	DODI ALFIAN	Rangkasbitung	9D	A
20	22	675	9992267498	NIRWANA	TANGERANG,	7D	D
21	22	377	9973235516	ARIE HIDAYAT	Tasikmalaya	8E	A
22	22	646	9996396718	NADA SALSABILA	JAKARTA	7C	B
23	22	116	9972758054	SYEFA FAUZIAH	Jakarta	9C	A
24	22	156	9977293469	VANNY OLIVIA GUNAWAN	Jakarta	9D	C
25	22	699	9973868388	BENIA PUTRI	SURABAYA	7E	A
26	22	709	9990966432	JAKARUDIN	BOGOR	7E	E
27	22	480	9982584518	AGUNG PRASETYO	WONOGIRI	8H	B
28	22	738	9987156158	FEBBY NUR AFRIANI	JAKARTA	7F	B
29	22	409	9987075140	WIHARTATI KRISNA	JAKARTA	8E	C
30	22	146	9966454737	NURMA INDAH	Jakarta	9D	C
31	22	191	997629510	RIZKI GILANG RAMADHAN	Jakarta	9E	B
32	22	189	9977211814	RIO VIRGIAWAN	Jakarta	9E	C
33	22	116	9972758054	SYEFA FAUZIAH	Jakarta	9C	D
34	22	544	9996319941	ACHMAD RIFLI HARDIANSYAH	JAKARTA	7A	C
35	22	642	4529102	MAYA APRILIANI	JAKARTA	7C	B
36	22	679	9976294846	RENALDY BAIHAQI	JAKARTA	7D	C
37	22	556	9997372623	FIRZA JORDYAN	JAKARTA	7A	B
38	22	394	9971780219	MUHAMAD RUDI KHOIRUDIN	SEMARANG	8E	D
39	22	423	9943132983	FERDIANSYAH	Jakarta	8F	B
40	22	109	9977212802	RENY WAHYU UNTARI	Wonogiri	9C	A
41	22	453	9980740033	EVI DIYANA DEWI	INDRAMAYU	8G	B
42	22	437	9983176478	SHINTYA DEVI	JAKARTA	8F	D
43	22	733	9983282293	APRILIA HARTINI	JAKARTA	7F	C
44	22	346	9984897293	DEA MARDITA	JAKARTA	8D	C
45	22	683	9997372527	RISTA AULIA MILANDA	UJUNG PANDANG	7D	B
46	22	438	9978253432	SRI MANINGSIH	JAKARTA	8F	C
47	22	186	9963359368	RAHMA AMELIA	Bogor	9E	E
48	22	305	9986875368	SITI MUNAWAROH	JAKARTA	8B	C
49	22	288	9977212151	FIRMAN SANDI	JAKARTA	8B	D
50	22	624	9981580466	ARIEF HIDAYAT	JAKARTA,	7C	B
51	22	668	9994087867	MUHAMAD IKBAL	JAKARTA,	7D	D
52	22	649	9994081087	NURUL FITRAH	JAKARTA	7C	B
53	22	53	9966479920	FITRI DWI LESTARI	Jakarta	9B	D
54	22	216	9976154541	KURNIA SANDI	Pasuruan	9F	C
55	22	402	9986153958	RIA NURIAWATI	JAKARTA	8E	A
56	22	19	9962364227	LANGGENG ASMORO	Pemalang	9A	D
57	22	357	9966479917	JOHAN	JAKARTA	8D	C
58	22	289	9987156130	HALIJAHTUL AMNIAH	JAKARTA	8B	B
59	22	754	9994087872	RAGIL SAPUTRA	CILACAP	7F	D
60	22	455	9973235641	FERDY	JAKARTA	8G	C
61	22	662	9987230152	DEA SASQIA PUTRI	JAKARTA	7D	B
62	22	461	9987076267	MANUNG KULANG GUNAWAN	JAKARTA	8G	B
63	22	124	9973236685	ANNISA PUTRI	Jakarta	9D	C
64	22	297	9987077033	MUHAMMAD RIDWAN	KLATEN	8B	B
65	22	311	9990528674	ARIS KURNIAWAN	JAKARTA	8C	D
66	22	206	9964248465	AXEL AVIARLY	JAKARTA	9F	B
67	22	457	9997457326	JESICCA	JAKARTA	8G	C
68	22	581	9987230130	YUSNITA TANARA	JAKARTA	7A	C
69	22	260	9977210679	NOVIE WAHYUNI FATIMAH	JAKARTA	8A	A
70	22	142	9986213584	MUTIARA CHAIRUNISA	Jakarta	9D	B
71	22	424	9987070166	JANSE RAMINGGI	JAKARTA	8F	C
72	22	198	9976270308	WILDAN HAETAMI	JAKARTA	9E	D
73	22	320	9950444851	HERMANTO	Jakarta	8C	C
74	22	43	9967392649	ADINDA GRA DESTIARA	Jakarta	9B	A
75	22	407	9962478872	WAHYU ADITIA	Cilacap	8E	C
76	22	152	9966491911	SINDI RIKI RUKIANI	Jakarta	9D	E
77	22	635	9970620096	IRFAN ARDIANSAH	PEKALONGAN	7C	C
78	22	374	9986211705	TOUFIK IMRON	SEMARANG	8D	C
79	22	274	9988114720	ALWAN AZHAR	LEBAK	8B	D
80	22	363	9980048848	MICHELE PRATIWI	JAKARTA	8D	C
81	22	574	9992083487	RISKA ISTIQOMAH	PEMALANG	7A	A
82	22	406	9980065968	VANIA CLAUDIA	JAKARTA	8E	D
83	22	441	9980046830	WINDI MELATI	KARANG ANYAR	8F	E
84	22	7	9970581689	AYU NADANTI	Jakarta	9A	B
85	22	473	9997534009	RESTU MUHAMMAD FIRDAUS	JAKARTA	8G	C
86	22	34	9986211640	SINTA WULANDARI	Jakarta	9A	B
87	22	245	9976332377	BAMBANG TRI MULYONO	Brebes	8A	A

88	22	588	9990860810	CHRISTINE NATHANIA SIAHAAN	JAKARTA	7B	A
89	32	161	9960445017	HERLINDA SEPTIANI	JAKARTA	9E	A
90	32	152	9980049941	ARIF WICAKSONO	KENDAL	9E	C
91	32	155	9973260606	DEVI YANINGSIH	JAKARTA	9E	D
92	32	396	9981400072	RAHMAYANTI	JAKARTA	8B	C
93	32	818	9992083501	ADRIAN RIZKY PRASETYA	JAKARTA	7G	C
94	32	434	9986875364	RANGGA ARYA ASPRIHLA	JAKARTA	8C	B
95	32	520	9981400018	TUNILA SARI	PEKALONGAN	8E	A
96	32	455	9976170477	DUGARI	JAKARTA	8D	A
97	32	265	9970841133	DIMAS WIBISONO	JAKARTA	9H	A
98	32	462	9986054646	KARTIKA PRATIWI	PURBALINGGA	8D	D
99	32	335	9986054865	ANGGITA PERTIWI	JAKARTA	8A	A
100	32	80	9966558641	ANDRE DEKA PRAMANA	JAKARTA	9C	A
101	32	111	9976259571	WULAN MARGI LESTARI	JAKARTA	9C	D
102	32	7	9977212622	CINTIYA AGUSTIN	JAKARTA	9A	E
103	32	456	9977212494	EPILLIA RAMANDA	JAKARTA	8D	A
104	32	714	9997372990	DEVI OKTAVIANI	MAGETAN	7D	B
105	32	512	9971583618	RESTIANA	JAKARTA	8E	B
106	32	265	9970841133	DIMAS WIBISONO	JAKARTA	9H	C
107	32	523	9980669057	ABDUL DJAELANI	JAKARTA	8F	E
108	32	878	9997534058	RATNA AYU SAFITRI SUROSO	JAKARTA	7H	D
109	32	538	9962021154	IKA NOVIYANTI	JAKARTA	8F	C
110	32	679	9980669062	ASYIAH ROHMAH	JAKARTA	7C	E
111	32	656	6795207	MUHAMMAD HAFIDZ IQBAL	JAKARTA	7B	B
112	32	264	9977736387	DEWI DAMAYANTI	JAKARTA	9H	B
113	32	123	9976259566	DWIMEI DIAN UTAMI	JAKARTA	9D	D
114	32	655	9994088119	MUHAMAD MANARUL HIDAYAH	JAKARTA	7B	C
115	32	350	9987595920	M FATHIH FALAHUL FADLY	JAKARTA	8A	B
116	32	774	1646316	RISTA MAULIA EFENDI	JAKARTA	7E	B
117	32	615	9973869549	ERYANA NOVIANTI	JAKARTA	7A	E
118	32	534	9990527397	EVA TRI WIDAYATI	KLATEN	8F	A
119	32	182	9970302390	YUYUN YUNENGSIH	KUNINGAN	9E	C
120	32	293	9973260700	ZOLA ASPRILLA	JAKARTA	9H	A
121	32	271	9967392603	IMANNIAR SOBIROH	JAKARTA	9H	B
122	32	107	9964181860	SITI APRIANTI	JAKARTA	9C	A
123	32	421	9987076846	HARDIANSYAH ARIF	JAKARTA	8C	A
124	32	621	9996918562	LUKMAN HARIS	JAKARTA	7A	B
125	32	405	9981400112	YESI INDAH SARI	JAKARTA	8B	E
126	32	554	9991903227	ROMDONI	JAKARTA	8F	E
127	32	697	9980447163	MUHAMAD IQBAL	JAKARTA	7C	B
128	32	359	9988479173	REKSA PATIH PERMANA	JAKARTA	8A	C
129	32	683	5016132	DEFINA RACHMADHANTI	JAKARTA	7C	B
130	32	340	9980048880	DIAH LESTARI	JAKARTA	8A	C
131	32	348	9987076838	IRFAN MAULANA SOLEH	JAKARTA	8A	A
132	32	296	9967991532	ALBET WIJAYA	JAKARTA	9I	D
133	32	779	9997373089	VIVI VEGGI APRILIANI	PEMALANG	7E	D
134	32	388	9974994826	MELVYN GEOVANNI BASTARI	JAKARTA	8B	B
135	32	312	9967438816	MUHAMMAD DARMAWAN	JAKARTA	9I	E
136	32	609	9954907998	DEDEN PARULI	JAKARTA	7A	C
137	32	43	9970209625	ANDI HAMDANNI	PEMALANG	9B	D
138	32	232	9970302378	HERU SUGORO	JAKARTA	9G	C
139	32	323	9973260611	RODIYA SARY	JAKARTA	9I	B
140	32	559	9987618630	ZULFA AFRIA NINGRUM	DEMAK	8F	A
141	32	383	1123171500	HERU WAHYUDI	SERANG	8B	C
142	32	511	9974994823	PALUPI SUKMAWATI	JAKARTA	8E	B
143	32	815	9997431180	YUNIR FARWATI	JAKARTA	7F	D
144	32	864	9995731345	FERDY OKA MAHENDRA	JAKARTA	7H	C
145	32	177	9977795839	SILVA TRIANI	JAKARTA	9E	B
146	32	265	9970841133	DIMAS WIBISONO	JAKARTA	9H	D
147	32	255	9977010069	ZELBA ARIF PRATAMA	JAKARTA	9G	B
148	32	318	9986038840	RAHMA JULIANA	JAKARTA	9I	A
149	32	571	9987076583	FAJAR AFFIAT	PEMALANG	8G	B
150	32	346	9960528654	HERLINAWATI	JAKARTA	8A	C
151	32	121	9951067047	DICKY SURYADININGRAT	JAKARTA	9D	C
152	32	385	9984897299	IRWAN ARDIANTO	TEGAL	8B	A
153	32	652	9991062300	LINTANG APRELIA PRATIWI	JAKARTA	7B	B
154	32	441	9990528657	SITI ROHAYATI	JAKARTA	8C	B
155	32	14	9976271640	GALANG FIRMANSYAH	JAKARTA	9A	B
156	32	624	9994088105	MUHAMMAD ANGGA ALFIKRI	JAKARTA	7A	C
157	32	232	9970302378	HERU SUGORO	JAKARTA	9G	B
158	32	842	9994087148	PUTRA GUNAWAN	JAKARTA	7G	D
159	32	638	9996918569	ASRUL HARTANTO	JAKARTA	7B	D
160	32	191	9967177353	DIKI SOLAHUDIN	JAKARTA	9F	C
161	32	382	9970768727	HANIF KAUTSAR ARIF NUGRAHA	JAKARTA	8B	D
162	32	882	9973868463	SHELVI SUHANAH	JAKARTA	7H	D
163	32	139	9967391680	RINA INDRYANI	KUNINGAN	9D	A
164	32	612	9993005680	DHEA PUTRI ANANDA	MAJALENGKA	7A	D
165	32	244	9977911691	RENO GUSTIAN	JAKARTA	9G	B
166	32	254	9977959383	WILDA NURUL FITRI	JAKARTA	9G	D
167	32	173	9978635856	RENDY FIRDAUS	JAKARTA	9E	C
168	32	437	9986875378	RIYALDI ADIRESHA	JAKARTA	8C	D
169	32	395	9987595919	NURLEILA	JAKARTA	8B	C
170	32	880	9994087900	RIYAN DARMAWAN	JAKARTA	7H	D
171	32	43	9970209625	ANDI HAMDANNI	PEMALANG	9B	A
172	32	651	9996890509	KAREL HUDITYA	JAKARTA	7B	C
173	32	462	9986054646	KARTIKA PRATIWI	PURBALINGGA	8D	A
174	32	635	9983288508	UMAR FAUZI	JAKARTA	7A	C
175	32	842	9994087148	PUTRA GUNAWAN	JAKARTA	7G	B
176	32	439	9986054886	SAYUDIA SEPTIANI	JAKARTA	8C	B
177	32	281	9977795835	REYHAN YAZID	JAKARTA	9H	A

178	32	69	9966314991	RIVALDI DWI ARYANTO	JAKARTA	9B	D
179	45	56	9986410314	RACHEEL DEVI SHABRINA	Jakarta	9B	D
180	45	290	9987071643	BUNGA AYUNINGTYAS SEPTININGRUM	Klaten	8A	C
181	45	78	9965976214	MOCHAMAD KHAIDIR MUSTOFA AL-ATTAS	Jakarta	9C	E
182	45	414	9986215963	AYUNINGTIAS RABISTIARA AMABILIS	Tangerang	8E	E
183	45	551	9997599741	NABILA RAHMATUNISA	Jakarta	8H	D
184	45	732	9996437366	REYNALDI BAGAS ANDRIAN	JAKARTA	7F	C
185	45	219	9976658359	CHARLENE KARINA LUPITA	Jakarta	9G	C
186	45	51	9976334242	MUTHIA PANDAN SARI	Jakarta	9B	E
187	45	377	9975615320	DESI PUSPANINGRUM	Jakarta	8D	E
188	45	33	9976334216	ADITYO RIZALDI	Jakarta	9B	E
189	45	729	9991621384	OLIVIA IENDAH PERMATASARI	JAKARTA	7F	C
190	45	285	9981209421	AGUNG SETYA NUGRAHA	Jakarta	8A	E
191	45	335	9980894270	ROSIDA DWI ASTUTI	Tangerang	8B	C
192	45	465	9986533361	EKA SEPTIYANTI	Jakarta	8F	C
193	45	410	9981209409	AHMAD YASIN DAIROBI	Jakarta	8E	C
194	45	126	9977753135	MUHAMMAD NOVAL AULIADY	Jakarta	9D	C
195	45	477	9986395566	PAULUS ERICK GILBERT	Jakarta	8F	E
196	45	689	9994089723	FANI WULANDARI	JAYAPURA	7E	C
197	45	410	9981209409	AHMAD YASIN DAIROBI	Jakarta	8E	E
198	45	265	9976334210	FEBRI AULIA FAZRI	Bukittinggi	9H	E
199	45	643	9994089966	MUTIARA ADHILIA PURWANINGSIH	JAKARTA	7C	C
200	45	641	9996637701	MUHAMMAD IRFAN FADILAH	JAKARTA	7C	C
201	45	76	9986558142	MA'RUF RAMADANI WIDYANTO	Jakarta	9C	D
202	45	2	9970897263	AHMAD IRHAM RAHIMI	Tangerang	9A	C
203	45	488	9986215923	ADITYA NANDAMUTHI	Jakarta	8G	D
204	45	37	9976515373	DICKY PRASETYA RASYIDI	Cirebon	9B	D
205	45	284	9976334244	YUDHA ALFARISI	Jakarta	9H	E
206	45	720	9995939890	IQQOMAH SUCI HAWA	JAKARTA	7F	C
207	45	573	9994100342	FARHAN HAMKA ILYASA	JAKARTA	7A	D
208	45	77	9977413718	MAULIDYA MITHA SHAKINA	Jakarta	9C	C
209	45	697	9996373817	MUHAMMAD YUSUF	JAKARTA	7E	C
210	45	643	9994089966	MUTIARA ADHILIA PURWANINGSIH	JAKARTA	7C	C
211	45	665	9996309043	FAHMA DOGMA KRISNAJAYA PASARIBU	BIAK	7D	E
212	45	183	9976658324	ESTHER APRILLIA	Jakarta	9F	D
213	45	350	9980549043	DEWI NIKITA VINDI	Jakarta	8C	C
214	45	229	9986156019	JOSUA	Jakarta	9G	C
215	45	110	9977414352	CINDY CAROLIN	Sumedang	9D	E
216	45	276	9976516792	PITRIYA RAHAYU	Jakarta	9H	C
217	45	400	9986215941	SABRINA KHAIRUNNISA	Jakarta	8D	D
218	45	29	9976334269	WILLY KRISTANTO	Bandar Lampung	9A	D
219	45	509	9986137833	IBNU AKBAR AN NUHA	Jakarta	8G	C
220	45	450	9977413746	ADITYA EKA PUTRA	Jakarta	8F	C
221	45	59	9960428468	SITI RACHMA MAULANI	Jakarta	9B	E
222	45	211	9961465286	ACHMAD ALWAN	Jakarta	9G	C
223	45	406	9986394851	VERA KUSWARDANI	Jakarta	8D	E
224	45	625	9996630698	AKBAR ADIVI GAOS	JAKARTA	7C	D
225	45	324	9980409072	FARAHYAH AISA SIDIK	Jakarta	8B	C
226	45	14	9977036010	HANDIKA SETYAWAN	Banyumas	9A	D
227	45	189	9981487145	MEIDY RIANI	Jakarta	9F	E
228	45	634	9983287079	IDA AYU PARWATI	JAKARTA	7C	B
229	45	716	9996330048	FAY SARA FIQRY	JAKARTA	7F	E
230	45	423	9985793072	FARHAN ALI SYIHAT	Tangerang	8E	B
231	45	378	9987611957	DINDA DWI KARTIKA	Jakarta	8D	C
232	45	124	9976258312	MITHA HERVIANA	Jakarta	9D	C
233	45	590	9985337080	SRI TUNGGAL WIJI	BOYOLALI	7A	E
234	45	55	9976530046	PUTRI NUR RIZDYANI	Jakarta	9B	C
235	45	14	9977036010	HANDIKA SETYAWAN	Banyumas	9A	A
236	45	99	997753119	AGUNG PRASETYO	Jakarta	9D	B
237	45	627	9996437397	AMINA JEYHAN RIZKY	JAKARTA	7C	D
238	45	662	9991041261	DESY NUR'AINI	JAKARTA	7D	E
239	45	420	9976530090	DEVITA PUTRI ANINDITYA	Malang	8E	A
240	45	291	9980549044	CAROLINE WYNNE SURYA	Tangerang	8A	D
241	45	326	9986399074	HAMDI YUWAFI	Jakarta	8B	E
242	45	640	9997958797	MUHAMMAD HARIS PRATAMA	TANGERANG	7C	C
243	45	567	9994100335	AYU RIZKI NURFADILLAH	JAKARTA	7A	C
244	45	396	9985752526	REYHAN ALEMMARIO	Sungguminasa	8D	E
245	45	350	9980549043	DEWI NIKITA VINDI	Jakarta	8C	B
246	45	168	9945855966	SYLVIA BONETHA KUMALA	Jakarta	9E	D
247	45	144	9975797267	DAVID	Jambi	9E	B
248	45	116	9976530041	HILMI ABDILLAH	Tangerang	9D	B
249	45	359	998	NIKITA OMIKI	Jakarta	8C	D
250	45	316	9980409024	AHMAD SYAH	Jakarta	8B	C
251	45	450	9977413746	ADITYA EKA PUTRA	Jakarta	8F	B
252	45	265	9976334210	FEBRI AULIA FAZRI	Bukittinggi	9H	E
253	45	688	9994089942	DYAH AYUNING DEWI KINANTHI	NGANJUK	7E	D
254	45	415	9987611980	BELLA ROSDIANA DEWI	Jakarta	8E	E
255	45	61	9975855465	ARI PRASETYO	Ngawi	9C	D
256	45	519	9986215931	RAKA YAMA PUTRA	Jakarta	8G	B
257	45	432	9985712429	MUHAMMAD SAYYID ABDULLOH	Jakarta	8E	E
258	45	117	9977531116	ILHAM INDRA CAHYA	Jakarta	9D	E
259	45	448	9981209392	ABYAN NAUFAL	Jakarta	8F	B
260	45	663	0	DIKA KHUZANISA	TANGERANG	7D	B
261	45	33	9976334216	ADITYO RIZALDI	Jakarta	9B	D
262	45	340	9986156013	YOSUA ADI SANTOSO	Jakarta	8B	D
263	45	83	9966395321	NOVELIA DWI LESTARI	Jakarta	9C	B
264	45	582	9994100252	NADIA PUTRI ANDRIAN	JAKARTA	7A	D
265	45	681	9991041295	AFISYA AIMAN	TANGERANG	7E	A
266	45	315	9986396588	AGUNG TRI ATMAJA	Jakarta	8B	C
267	45	392	9985049586	DAFA RAUDHATUL JANNAH	Jakarta	8D	D

268	54	172	9967178378	FIAN FIRDAUS	Kuningan	9E	C
269	54	330	9985049646	ISLAH NUGROHO WIGUNA	Jakarta	8B	C
270	54	720	9996918180	DITTA FITRIZA MAULIDA	Jakarta	7F	C
271	54	292	9985049677	MELINA RUSTIANA	Cilacap	8A	C
272	54	415	9974522966	RAHMI ADRIANI PUTRI	Pariaman	8D	C
273	54	349	9985049527	AKBAR FADILLAH	Jakarta	8C	B
274	54	457	9985060313	RIZKY APRIYATNA	Jakarta	8E	A
275	54	280	9974522508	DWI DIAN MEGA PUTRI	Pekalongan	8A	C
276	54	96	9996396714	HANDARTO SUSANTO	Tegal	9C	D
277	54	82	9978299031	ANITA JULIANA	Jakarta	9C	A
278	54	91	9970907779	ESA ARIYANTO	Jakarta	9C	A
279	54	557	9986153595	HANIA	Jakarta	7A	B
280	54	347	9985061143	WILLY FIRDAUS	Jakarta	8B	C
281	54	505	9985061095	SRI RAHAYU	Garut	8F	C
282	54	497	9965227580	PIAN HERPAN	Jakarta	8F	C
283	54	96	9996396714	HANDARTO SUSANTO	Tegal	9C	B
284	54	275	9974522439	AMELIA RAMADHANAR	Jakarta	8A	B
285	54	690	9992267530	KHOFIFAH INDRI BASIR	Bogor	7E	A
286	54	206	9966430353	DWI SUCI WULANDARI	Jakarta	9F	A
287	54	342	9985060333	SADATH ARDIANSYAH	Jakarta	8B	B
288	54	44	9957373705	ASRIYANTI	Jakarta	9B	C
289	54	493	9985049936	MUHAMMAD IKHSAN FADILLAH	Jakarta	8F	E
290	54	274	9985049542	ALIAH	Jakarta	8A	D
291	54	195	9966430893	AHMAD AZHARI NUR	Jakarta	9F	A
292	54	8	9982141769	CHOERUL ROMADHONI	Jakarta	9A	E
293	54	199	9963183892	AZIE PAMUNGKAS	Kebumen	9F	B
294	54	768	9983284989	MUHAMAD AGUNG SAPUTRA	Bogor	7G	E
295	54	535	9974523280	SELVI AMALIA RAHMAWULAN	Jakarta	8G	D
296	54	387	9985061155	YUSUF SEPTIAWAN	Jakarta	8C	D
297	54	110	9977959375	REZA NOVRIRIO	Jakarta	9C	A
298	54	310	9985049508	ADE CIPTA RAMADAYANTI	Jakarta	8B	A
299	54	269	9976794114	SHELA	Jakarta	9G	A
300	54	593	9998912026	FIRMAN MARDIANSYAH	JAKARTA,	7B	E
301	54	628	9994102846	IRMA NURMALA	Jakarta	7C	D
302	54	74	9966316611	TIARA HAERUNISAH	Jakarta	9B	D
303	54	618	9996373432	CINTYA HAIRANI	Jakarta	7C	D
304	54	519	9986153617	INDAH PRATIWI	Jakarta	8G	E
305	54	469	9985049509	ADI HERMAWAN	Jakarta	8F	D
306	54	41	9960609688	ANGGIE LESMANA	Jakarta	9B	C
307	54	489	9985049644	INDIRWAN	Jakarta	8F	E
308	54	660	5016145	MOCHAMMAD ALIF KURNIAWAN	DEPOK	7D	B
309	54	693	9998550416	LUTFI ADITYA	Semarang	7E	C
310	54	733	9980106115	LIA ADLIAH	Bogor	7F	C
311	54	219	9956355310	MUHAMMAD YUDHISTIRA	Jakarta	9F	C
312	54	521	9987634792	IVAN MANDELLA	Jakarta	8G	C
313	54	664	9994102947	MUHAMMAD TIYAN	JAKARTA	7D	A
314	54	759	9983284983	FERDY MAULANA	Jakarta	7G	D
315	54	250	9980604943	FEBRI KRISDIANTO	Jakarta	9G	A
316	54	175	9978299025	KHOIRUNNISA LATHIFAH	Jakarta	9E	D
317	54	732	9990366608	LALA PEMILA	Jakarta	7F	D
318	54	608	5153134	SASHMITA ANGGELI	JAKARTA,	7B	B
319	54	350	9996566725	ALFIAN SUNANJAR	Jakarta	8C	C
320	54	200	9977795806	BAROKAH MARDIANSYAH	Kuningan	9F	B
321	54	173	9972670462	HILMI RIZKIYANA PUTRA	Jakarta	9E	D
322	54	193	9966454462	YULIYANTI	Tegal	9E	C
323	54	1	9966316638	ADHIYAKSA SIGIT SANTOSO	Jakarta	9A	B
324	54	244	9953226746	DINA LARASWATI	Jakarta	9G	B
325	54	435	9985049602	DZAWIL QURBA ZIKRIN AL RAJIB	Serang	8E	C
326	54	521	9987634792	IVAN MANDELLA	Jakarta	8G	D
327	54	51	9978299014	EFIT ZANIF	Jakarta	9B	B
328	54	102	9976270434	MOHAMAD SAPUTRA	Jakarta	9C	C
329	54	762	9983288242	JAYA	Jakarta	7G	D
330	54	130	9963183887	EUIS LAURA MUSTIKA	Tasikmalaya	9D	D
331	54	202	9966318536	CHRISTINA	Jakarta	9F	E
332	54	578	9973869540	WILDAN MAULANA	Jakarta	7A	A
333	54	413	9965227556	NUR HOLIFAH	Bogor	8D	D
334	54	79	9975435335	AHMAD JUNAIDI	Jakarta	9C	D
335	54	131	9985751697	FARHAN MAHARDHIKA	Jakarta	9D	D
336	54	551	9994126237	BAGUS AULIA RAHMAN	Jakarta	7A	A
337	54	203	9976151208	DENNY HAKIM	Jakarta	9F	B
338	54	47	9972387212	DEA PARAMITHA	Pandeglang	9B	B
339	54	672	9996255920	SONNIA AMELIA	JAKARTA	7D	B
340	54	420	9985060332	RYZKY YULIYANTI	Jakarta	8D	C
341	54	111	9972387192	RIAZ NIDIA ANANDA	Jakarta	9C	C
342	54	553	9996270431	DWIKI RAHMANTO	Kendal	7A	D
343	54	234	9986052762	ADITYA TRIHADHIKUSUMA	Jakarta	9G	A
344	54	112	9986112120	RIZKI RANANDA	Jakarta	9C	B
345	54	396	9974522503	DITA PERMATASARI	Jakarta	8D	D
346	54	177	9966430511	MOHAMAD RAMZIE	Jakarta	9E	C
347	54	240	9986052741	CHRIESTIANDY	Jakarta	9G	C
348	54	199	9963183892	AZIE PAMUNGKAS	Kebumen	9F	C
349	54	625	9983285006	FAJAR SUTOFAN	Jakarta	7C	B
350	54	133	9970207756	FITRI AFRIYANI	Jakarta	9D	C
351	54	279	9974522496	DESMA KIRANA	Bogor	8A	C
352	54	518	9974522544	IKSAN MAULANA	Jakarta	8G	D
353	54	584	4540201	ARIYANA PRAMITHA HARYANI	JAKARTA	7B	B
354	54	204	9986559942	DESIKA OLIVIA SARTIKA DEWI	Tegal	9F	C
355	54	58	9976158494	JOURDHY	Jakarta	9B	E
356	61	8	9971766510	DESYA PUTRIYANI	Jakarta	9A	A
357	61	652	9994101552	MALIKA YULISTYAS INDIYANI	JAKARTA	7E	C

358	61	566	9991747368	ZULFA RIZKY SALSABILLAH	JAKARTA	7B	E
359	61	119	9977035715	DHANI KUSUMAWIRAWAN	Jakarta	9D	D
360	61	499	9994102520	AHMAD FAUZAN	JAKARTA	7A	D
361	61	62	9967473845	NGESTI MULYANI	Jakarta	9B	B
362	61	661	9991979696	NIA KHOIRUNNISA	JAKARTA	7E	B
363	61	8	9971766510	DESYA PUTRIYANI	Jakarta	9A	C
364	61	4	9977034402	ALDO APRYANDO	Jakarta	9A	B
365	61	347	9986875284	RIDWAN ZAIN	JAKARTA	8C	B
366	61	257	9982995743	ASTRI DWIDYANTI	JAKARTA	8A	B
367	61	330	9986910437	FEBI AYU NABILA	JAKARTA	8C	C
368	61	571	9996433697	DINI LESTARI	JAKARTA	7C	A
369	61	10	9986212591	DEWI NUR ANJANI	Jakarta	9A	A
370	61	689	9996635814	MUHAMMAD ALI AKBAR	MAKASSAR	7F	C
371	61	644	9997151437	FRISCA MULVIANA	JAKARTA	7E	E
372	61	460	9988155399	WANDA JONIADI	JAKARTA	8F	D
373	61	655	4540578	MUHAMMAD DIMAS SAPUTRO	JAKARTA	7E	E
374	61	422	9982010230	SILVI ANDINTANTIARA	JAKARTA	8E	B
375	61	166	9986910553	NURDEA MAUDYANA	Jakarta	9E	E
376	61	321	9986910435	AMAR FAUZAN	JAKARTA	8C	B
377	61	55	9986910556	I WAYAN PUTRA ARDHIE MARDANGGA	Jakarta	9B	A
378	61	454	9986212601	SAHIL KANAL BARAYIES	JAKARTA	8F	D
379	61	442	9987277779	ILHAM MADYA MAHMI NOER	JAKARTA	8F	A
380	61	692	4540308	MUHAMMAD RIZKI	JAKARTA	7F	D
381	61	571	9996433697	DINI LESTARI	JAKARTA	7C	A
382	61	711	9994104824	LUBNA ILMA	JAKARTA	7G	D
383	61	389	9987634381	ULFA NUR FADILAH	WONOGIRI	8D	E
384	61	175	9963155091	TRI SETIO PRAWIRA	Jakarta	9E	A
385	61	688	9983288374	MITA ARMAWATI	PEKALONGAN	7F	C
386	61	170	9977035888	SAVIRA PUTRI KURNIAWAN	Jakarta	9E	A
387	61	176	9977035114	YESSY HENNANDA	Jakarta	9E	A
388	61	270	9976330818	MAMAN SURYAMAN	BANYUMAS	8A	E
389	61	457	9987596014	SITI ULMI KALSUM	JAKARTA	8F	B
390	61	607	9994102488	DIAN SYAH PUTRA	JAKARTA	7D	C
391	61	186	9981286124	DESSY AGUSTINA	Kebumen	9F	D
392	61	478	9982995716	NANDA PRATAMA	JAKARTA	8G	D
393	61	697	4529295	SARTIKA RAHMA DEWI	JAKARTA	7F	C
394	61	663	4529265	RAIHAN ELSAR KUSUMA	JAKARTA	7E	D
395	61	179	9977035226	YUS NANDA	Jakarta	9E	D
396	61	615	9994120501	GERRY BANDERAS	JAKARTA	7D	B
397	61	466	9987596250	FIRDA	JAKARTA	8G	D
398	61	4	9977034402	ALDO APRYANDO	Jakarta	9A	D
399	61	170	9977035888	SAVIRA PUTRI KURNIAWAN	Jakarta	9E	C
400	61	704	9973869361	ADHI NUGROHO	JAKARTA	7G	A
401	61	428	9984190865	ADELIA	JAKARTA	8F	B
402	61	446	9981467919	M. YUSUF	JAKARTA	8F	B
403	61	688	9983288374	MITA ARMAWATI	PEKALONGAN	7F	E
404	61	558	9994102469	RIZA KOMARULLAH	JAKARTA	7B	B
405	61	70	9971396961	SUGIANTO	Tegal	9B	E
406	61	78	9977035732	ANISA RACHMAYANI	Jakarta	9C	B
407	61	487	9986899761	REYNALDI GUSTIANDRI	PARIAMAN	8G	E
408	61	177	9962109692	YOSIA MELKISEDEK HERMAN P.	JAKARTA	9E	C
409	61	55	9986910556	I WAYAN PUTRA ARDHIE MARDANGGA	Jakarta	9B	A
410	61	576	4541217	GENTHA ASYIFA SYAFITRI WILANTORO	JAKARTA	7C	D
411	61	526	9983289990	SITI NURHALIZA	PADANG	7A	B
412	61	544	9983288223	HANA ANDRIANI	JAKARTA,	7B	A
413	61	170	9977035888	SAVIRA PUTRI KURNIAWAN	Jakarta	9E	C
414	61	106	9935397614	YOGI LESMANA	Jakarta	9C	A
415	61	272	9996433682	MUHAMMAD NAFIDZ	JAKARTA	8A	C
416	61	483	9988152174	RAFICA SUBEKTI	JAKARTA	8G	C
417	61	642	9994083815	FADILLAH JIHAN	BOGOR	7E	C
418	61	457	9987596014	SITI ULMI KALSUM	JAKARTA	8F	C
419	61	260	9981463947	DAFFA SANDIRA	BOGOR	8A	D
420	61	320	9972361008	ACHMAD RIAN SAPUTRA	JAKARTA	8C	C
421	61	424	9973053620	TRI RAFI ILHAM	JAKARTA	8E	B
422	61	286	9982995880	AGUNG WIBOWO	JAWA TENGAH	8B	D
423	61	627	9994101818	RENALDI SANTOSO	TANGERANG	7D	B
424	61	163	9967212246	MOHAMMAD RAFLI	Jakarta	9E	C
425	61	143	9963153030	ZIHAN SOLEH ZIMAH	JAKARTA	9D	B
426	61	288	9986910584	AMALIA SANTI	JAKARTA	8B	C
427	61	356	9997178187	ACHMAD SOFYAN	JAKARTA	8D	C
428	61	554	9994104379	RATNASARI ANGRAINI	JAKARTA	7B	C
429	61	465	9972032267	ARFAN AFANDHI	JAKARTA	8G	C
430	61	545	9994104871	IMAM SYAPUTRA	JAKARTA	7B	D
431	61	9	9977035063	DEVI CHRISTIAN	Jakarta	9A	C
432	61	10	9986212591	DEWI NUR ANJANI	Jakarta	9A	B
433	61	337	9982995752	JIHAN RAMADHANTI	JAKARTA	8C	D
434	61	118	9966970062	DEVINA AULIA	Jakarta	9D	D
435	61	667	9994083663	SYARIFAH FARADIBA AL ATTAS	JAKARTA	7E	D
436	61	315	9980844927	TITANIA YUNIAR	JAKARTA	8B	A
437	61	291	9984836815	DEVI LASTRI LESTARI	KARAWANG	8B	C
438	61	92	9975854367	IMAM ALISYAH AKBAR	Jakarta	9C	C
439	61	48	9962113082	DWIKI DARMAWAN	Jakarta	9B	D
440	61	207	9963154910	RICKY CHANDRA	Jakarta	9F	A
441	61	693	9994102545	NURUL WAHIDATUNNISA	JAKARTA	7F	C
442	61	505	9988759176	BELLA ERIKA SARI	JAKARTA	7A	C
443	61	248	9977035743	TRI BHAKTI SATHYA NUGRAHA	Jakarta	9G	C
444	63	135	9962022162	SELVIANA	JAKARTA	9D	D
445	63	22	9977795838	NADIA MUSTIKA SARI	JAKARTA	9A	E
446	63	160	9963006042	JACKY TJINDRAJONO	JAKARTA	9E	C
447	63	186	9966856213	ENDAH PERMATA SARI	BREBES	9F	C

448	63	103	9960609362	TOTO SUGIARTO	JAKARTA	9C	C
449	63	130	9966316985	RICKY HANSIA	TANGERANG	9D	E
450	63	56	9970382060	RAFIKA PONIATI	BANYUMAS	9B	B
451	63	555	9993105600	VERLIN SUNARYO	JAKARTA	7B	D
452	63	252	9962022161	ARI TRIANTO	JAKARTA	9H	A
453	63	362	9988290545	ALFRIN AUGESTA VERTINO	JAKARTA	8C	E
454	63	292	9997151791	HABIBAH JANNAH	JAKARTA	8A	A
455	63	507	9997372202	MUHAMMAD KURNIANSYAH PUTRA	JAKARTA	7A	D
456	63	591	9990579936	WAN AVIVA RIZKY ANANDA	Pekanbaru	7C	D
457	63	181	9976156435	ANDRY	JAKARTA	9F	E
458	63	14	9986052720	HERU PRASEYTO	JAKARTA	9A	C
459	63	684	9980106114	RIDO PRIYATNA	JATI LAWANG	7F	B
460	63	460	9981400047	ADAM ISKANDAR	JAKARTA	8F	B
461	63	396	9982261358	ALDA FIRDA AGUSTIN	JAKARTA	8D	E
462	63	27	9976170688	RINI BUDILESTARI	JAKARTA	9A	D
463	63	130	9966316985	RICKY HANSIA	TANGERANG	9D	C
464	63	365	9986875359	BOWO PURWANTO	KUNINGAN	8C	A
465	63	600	9997179191	DEBBY MAGDALENA	JAKARTA	7D	A
466	63	32	9976170681	TUTI SUGIARTI	BREBES	9A	E
467	63	176	9957119163	YUDI SUCIADI	JAKARTA	9E	D
468	63	228	9972425682	GERY ZULKARNAEN	JAKARTA	9G	A
469	63	182	9986875369	BELLA MEILINDA WIJAYA	JAKARTA	9F	E
470	63	353	26014893	PUTRI ANDREANNA	JAKARTA	8B	B
471	63	536	9996258338	LATIFAH	JAKARTA	7B	C
472	63	613	9987816944	NABILA RAHMAN	JAKARTA	7D	D
473	63	508	9976270842	MUTIARA PERTIWI	JAKARTA	7A	C
474	63	203	9977011117	RICHARD EDWARD	JAKARTA	9F	E
475	63	621	9996432702	SIFA BELADINA	JAKARTA	7D	B
476	63	302	9988733815	MURAKI SAMGANDWI	JAKARTA	8A	B
477	63	206	9967438796	RITA HERLINA ARITONANG	JAKARTA	9F	D
478	63	652	9996814065	RAFEL MARCELINO SIDHARTA	JAKARTA	7E	D
479	63	395	9980221423	ADITIA DWI CAHYO	TEGAL	8D	C
480	63	430	9980604951	ARYYANTO NUGROHO	JAKARTA	8E	B
481	63	606	9997179276	JIVEN	JAKARTA	7D	B
482	63	129	9986052252	RICKY GUNAWAN	JAKARTA	9D	A
483	63	587	9986211621	SINDY	JAKARTA	7C	E
484	63	403	9997431163	EKO PRASEYTO	JAKARTA	8D	D
485	63	296	9971422730	JAMES GAUTAMA	JAKARTA	8A	C
486	63	353	26014893	PUTRI ANDREANNA	JAKARTA	8B	B
487	63	514	9997958202	REZA ANGRIANI	JAKARTA	7A	B
488	63	667	9994081265	BELLA SAFAANAH RUSLI	JAKARTA	7F	C
489	63	551	9996256772	SHILDI SALSABILLA DZUANINGSIH	MAJALENGKA	7B	B
490	63	289	9925514310	DIAR ARDIANSYAH	JAKARTA	8A	D
491	63	71	9966955706	ADRI PUTRA PRADANA	JAKARTA	9C	E
492	63	485	9986038760	POPPY YUSFIANTI DESINTA	JAKARTA	8F	A
493	63	685	9996270678	RIFIQI AULIA RAHMAN	JAKARTA	7F	B
494	63	596	9990832161	AGI SETIAWAN	JAKARTA	7D	D
495	63	314	9976756674	RONY SANTOSO	JAKARTA	8A	C
496	63	569	9996373033	EVA SUERLIN	JAKARTA	7C	D
497	63	435	9986670619	EKA DAMAYANTHI	JAKARTA	8E	D
498	63	683	9996255949	RAIHANAH	JAKARTA	7F	C
499	63	517	9994102948	RIZKY AFRİYANDI	JAKARTA	7A	A
500	63	608	9996270674	KRISNA SATRIO PINANDITO	JAKARTA	7D	D
501	63	20	9970304779	LILIS ANJANI	KEBUMEN	9A	D
502	63	156	9966959353	IBNU AJI RAHMAT DANI	CILACAP	9E	C
503	63	476	9966479855	MACHEAL	JAKARTA	8F	A
504	63	43	9971940187	BRANDHO ARDHITO	JAKARTA	9B	D
505	63	651	9997431168	OPIH ROSIDAH	JAKARTA	7E	A
506	63	49	9976154434	JUNIAWATI	JAKARTA	9B	C
507	63	288	9980669070	DEDEN ARDIANSYAH	JAKARTA	8A	B
508	63	363	9977036987	ANDRY EKO DESTRIAN	JAKARTA	8C	C
509	63	375	9986051191	INDAH WULANDARI (IIN)	JAKARTA	8C	A
510	63	579	9994088147	MARIA ROSALINDA	JAKARTA	7C	C
511	63	563	9995915863	DEWI FANNY	JAKARTA	7C	C
512	63	184	9967177408	BUDI PURNOMO	TEGAL	9F	B
513	63	280	9960528655	WIRA AGUNG RACHYANA	JAKARTA	9H	C
514	63	184	9967177408	BUDI PURNOMO	TEGAL	9F	C
515	63	333	9976270461	FAKHRIA ZULFA	JAKARTA	8B	B
516	63	119	9978298998	IMAM SYARIFUDIN	JAKARTA	9D	D
517	63	492	9977795840	DIDIN ZAINUDIEN	KUNINGAN	7A	B
518	63	186	9966856213	ENDAH PERMATA SARI	BREBES	9F	D
519	63	379	9986154375	M. ADIF SETIAWAN	LAMPUNG	8C	D
520	63	201	9976270301	PUTRI APRILLIA	JAKARTA	9F	B
521	63	187	9962309801	ERVINA WIJAYANTI	JAKARTA	9F	D
522	63	676	9992209362	HUSNUL FAHIMAH	TELUK BETUNG	7F	B
523	63	427	9971397991	ABDUL RACHMAN	YOGYAKARTA	8E	B
524	63	179	9986052719	AGNES FELICIA	JAKARTA	9F	D
525	63	71	9966955706	ADRI PUTRA PRADANA	JAKARTA	9C	C
526	63	689	4540355	SHOPVIYATUL JANNAH	PANDEGLANG	7F	D
527	63	499	9983285164	ISMEGAYANI	JAKARTA	7A	A
528	63	372	9980141437	HELMI DAHLAN MAULANA	JAKARTA	8C	D
529	63	419	9986038739	SEPTI RATNA NINGSIH	JAKARTA	8D	A
530	63	160	9963006042	JACKY TJINDRAJONO	JAKARTA	9E	B
531	63	113	9976158499	DHAMMA RATANA	JAKARTA	9D	C
532	69	632	9993764599	ALLMA ANDALASARI	TANGERANG	7D	A
533	69	408	9970000000	YUDY ANGGRAESTO	JAKARTA	8D	A
534	69	579	9996778668	RIVALDI PRATAMA	JAKARTA	7B	D
535	69	637	9996778638	AYU DINA SAFITRI	JAKARTA	7D	C
536	69	520	9992530854	ALFIAN ALFANDI	GROGOGAN	7A	A
537	69	799	9996778650	RAFI YUSTIZAR	JAKARTA	7H	D

538	69	397	9986535425	RICO RAMA BAGUSTANANDA	JAKARTA	8D	B
539	69	241	9975997531	ROY LAMBAS DEAK MARBUN	Jakarta	9G	C
540	69	105	9971547838	WAHYU SETIAWAN	Jakarta	9C	B
541	69	245	9976657523	SYAHRINITA	Jakarta	9G	C
542	69	690	9992142601	SINTONG FERNANDO SIRAIT	MEDAN	7E	A
543	69	566	9997152003	GINGIN SEPTI LAILA	JAKARTA,	7B	E
544	69	631	9986876034	AGUS KRISTIANO	MAGELANG	7D	B
545	69	562	9997178355	DERY RIADY	JAKARTA	7B	C
546	69	763	9964942931	SIGIT NUGROHO	JAKARTA	7G	E
547	69	292	9984578388	ASSYIFA MULYA ANINDA	JAKARTA	8B	D
548	69	55	9976657922	MELTINA	Jakarta	9B	D
549	69	292	9984578388	ASSYIFA MULYA ANINDA	JAKARTA	8B	D
550	69	157	9977472696	LISA WAHYUNI	Jakarta	9E	B
551	69	405	9986535428	TANTRI MONITA	JAKARTA	8D	C
552	69	535	9983284853	IFA FADILAH	BANGKALAN	7A	A
553	69	685	9976790332	RIFALDI	JAKARTA	7E	C
554	69	453	9986535649	ANGGA PRATAMA	JAKARTA	8F	E
555	69	199	9975854585	MEWINDA	Jakarta	9F	C
556	69	422	9987595627	FERDIANSYAH	JAKARTA	8E	B
557	69	330	9986391611	AINUN MULYANA	JAKARTA	8C	B
558	69	613	9990623617	MUHAMAD RONI	JAKARTA	7C	A
559	69	690	9992142601	SINTONG FERNANDO SIRAIT	MEDAN	7E	C
560	69	195	9967177495	ERNAWATI	Jakarta	9F	D
561	69	587	9996778898	TEZAR MAULA	JAKARTA	7B	B
562	69	591	9997653046	ABDUL FIKRI	JAKARTA	7C	D
563	69	92	9966955560	MUHAMMAD ILHAM	Jakarta	9C	B
564	69	441	9967177816	TIAN AYU LESTARI	WONOGIRI	8E	C
565	69	287	9988951943	VIRDA UKHE PERDANA	JAKARTA	8A	B
566	69	265	9986875914	MUH. FAJAR YUNANI	TEGAL	8A	D
567	69	321	9971683655	RENDIKA RAMADHAN SAPUTRA	BLITAR	8B	E
568	69	362	9966830724	SAIRMA MULIAH	JAKARTA	8C	A
569	69	156	9977471734	LAUNA ACE MARDHIKA	Jakarta	9E	A
570	69	569	9996778951	IRSANTI	JAKARTA,	7B	C
571	69	5	9970061881	ANGGI LARASATI	Jakarta	9A	D
572	69	273	9986875878	PUTRI CASWATI	JAKARTA	8A	A
573	69	375	9981485243	DWI VIRA JUNIAR	JAKARTA	8D	D
574	69	68	9971197644	RIVAN SYAHFARUDIN	JOMBANG	9B	A
575	69	317	9986535432	OLIVIA NILAM PERMATA	TEMANGGUNG	8B	D
576	69	87	9976657500	FIRDA MALINDA	Jakarta	9C	C
577	69	483	9960346220	YANCE DACOSTA	Jakarta	8F	E
578	69	244	9977010496	SULAM MUNAZAT	Jakarta	9G	B
579	69	152	9975993719	IBNU ALAMSYAH	Jakarta	9E	D
580	69	724	4529804	NANDA NADIA WARDAH	JAKARTA	7F	D
581	69	472	9986410170	MUHAMMAD EKKY CHANDRA	JAKARTA	8F	B
582	69	790	9997979354	MUHAMAD LATIF	JAKARTA	7H	B
583	69	276	9988893243	REZKA MELINDA	GARUT	8A	B
584	69	620	9992143279	REGY FADILAH	JAKARTA	7C	D
585	69	665	9994087534	ALDI FADILAH SUBARCAH	JAKARTA	7E	B
586	69	643	9994080937	ERSA YUNITA	JAKARTA	7D	D
587	69	58	9966830783	MUHAMAD HAIRIL FURQAN	Jakarta	9B	B
588	69	138	9977010598	SHINTA INDRIYANI	Jakarta	9D	C
589	69	119	9961360637	HENI FATMAWATI	Ngawi	9D	C
590	69	614	9997152008	MUHAMMAD RIZKY	JAKARTA,	7C	D
591	69	443	9980409057	VHIDHEL JOENOE LUIS	JAKARTA	8E	B
592	69	294	9980141779	BEALL CHEVY PURBA	JAKARTA	8B	A
593	69	464	9997152276	HERRU SAFUTRA	MUBA	8F	A
594	69	305	9980141782	GREYSICA VALLENCIA	JAKARTA	8B	E
595	69	413	9986657621	ARIF GIRI TIRTANA	JAKARTA	8E	D
596	69	696	9983288272	UMI KULSUM	JAKARTA	7E	C
597	69	231	9970381395	LISA FEBRIYANTI	Jakarta	9G	B
598	69	402	9986535652	SEPTIAN WICAKSONO	JAKARTA	8D	B
599	69	747	9983287637	HAFIDZ ZAIN	JAKARTA	7G	A
600	69	525	9996779157	CHYINTIA NAFTALI	JAKARTA	7A	E
601	69	500	9990926285	MIA RAMADHAN ADLIAH	JAKARTA	8G	B
602	69	259	9986875977	EKA NURFITRIYANTI	JAKARTA	8A	E
603	69	56	9977010565	MITHA RISNI KHOTIJAH	Jakarta	9B	D
604	69	272	9986535628	PINTA KARUNIA PUTRI	JAKARTA	8A	B
605	69	141	9977258721	ZULFIQAR	Jakarta	9D	A
606	69	680	9997178328	PARDA DONI ANDREAS	JAKARTA	7E	C
607	69	370	9980141290	AMY EGY DAYANA	SRAGEN	8D	B
608	69	205	9976657524	NANDA ALVIANA HERDI	Majelengka	9F	C
609	69	520	9992530854	ALFIAN ALFANDI	GROGOGAN	7A	C
610	69	593	9996259783	ALFIN SINGGHI PERDANA	JAKARTA	7C	C
611	69	165	9976657483	NUR MUHAMMAD ISKANDAR	Jakarta	9E	C
612	69	690	9992142601	SINTONG FERNANDO SIRAIT	MEDAN	7E	B
613	69	169	9975650295	RAYHAN RAHMATULLAH	Jakarta	9E	C
614	69	243	9977010286	SUHARTINA	Jakarta	9G	A
615	69	731	9996637413	SARI AFRIDA REZKI HASIBUAN	MEDAN,	7F	C
616	69	631	9986876034	AGUS KRISTIANO	MAGELANG	7D	B
617	69	552	9997178371	SIRLY HAMIDA DAULAY	JAKARTA	7A	C
618	69	399	9986535442	ROBBY WAHYUDI	TANGERANG	8D	B
619	69	299	9986657616	DEVI KRISMONITA APRILIYANI	BANYUMAS	8B	C
620	69	606	9996778688	KIKI AFIANI	BANYUMAS	7C	A
621	75	75	9978297440	SILKY TANAFASYA	Jakarta	9B	C
622	75	143	9976159646	LIZA ANDRIANTI	Tangerang	9D	D
623	75	32	9971907105	RATU NABILA LARASATI	Jakarta	9A	E
624	75	623	9995731486	HERLIANA FEBRIANI	CIAMIS	7E	C
625	75	523	9997958468	MUHAMMAD ADITYA YOGATAMA	JAKARTA	7B	D
626	75	247	9986910989	DITA APRILIANI	JAKARTA	8A	C
627	75	626	9994102576	KEIZO AZZUHDI PRADIPTA RIZAL	JAKARTA	7E	C



628	75	507	9995519275	ANDINI ISMI NAHDLIN	JAKARTA	7B	E
629	75	127	9981388345	ANA MAULIDYA RAMDANI	Jakarta	9D	E
630	75	575	9994102355	WINONA PUTRI MARNOVA	BEKASI	7C	C
631	75	585	9995519955	DZIKRIL QUSHAI	TANGERANG	7D	C
632	75	22	9972082830	MASNUN NADIA	Jakarta	9A	D
633	75	656	9997179171	DYAZ AERLANGGA	JAKARTA	7F	E
634	75	598	9994101359	MONICA NIKEN APRILLIANI	JAKARTA	7D	E
635	75	651	9994120258	AMANDA SAVIRA	JAKARTA	7F	E
636	75	390	9985352180	VINA KHAIRAN NISSA	JAKARTA	8D	C
637	75	650	9997177757	AILSA ALMA SHABIRA	JAKARTA	7F	D
638	75	667	9996636465	MUHAMMAD ADITYA NUGRAHA	KEBUMEN	7F	C
639	75	327	9997958452	HISYAM LAZUARDI YUSUF	WONOSOBO	8C	D
640	75	185	9976518858	MUHAMMAD ALDY PRADITA	Jakarta	9E	C
641	75	384	9988756957	RIZKY FATULLAH	Jakarta	8D	E
642	75	122	9975650276	ADE MUTIA RAHMA	Jakarta	9D	D
643	75	233	9976518877	RESNIKA AMANIAR KARACH	Jakarta	9F	C
644	75	18	9977036289	JOSHUA RAYMOND VALENTINO	Jakarta	9A	C
645	75	158	9978915308	SITI ALIFIAH KUSUMAWARDANI	Jakarta	9D	D
646	75	672	9996636483	NADHIRA FAIZA AULIA	JAKARTA	7F	E
647	75	616	9995697215	ANANTA FEBRISYAL FAIZ	JAKARTA	7E	C
648	75	131	9977036205	BAGAS FAHMI SORMIN	Bandar Lampung	9D	D
649	75	225	9976230329	MUHAMMAD CAHYA ANDARU	Tangerang	9F	D
650	75	399	9977736644	DIKA DEVIANA	JAKARTA	8E	D
651	75	312	9985495923	ADITYA RAHMAN	JAKARTA	8C	C
652	75	337	9986399105	MUHAMMAD ZAINUL MAFAKHIR	JAKARTA	8C	D
653	75	86	9975616849	ALIF ALDINO RIZKITA	Jakarta	9C	E
654	75	259	9987632313	MUTIA ZAHVIRA RIDWAN	JAKARTA	8A	E
655	75	476	9992425054	ALFI RIZKA THORIQ	JAKARTA	7A	E
656	75	369	9981994252	IRFAN RIZALDI	JAKARTA	8D	D
657	75	225	9976230329	MUHAMMAD CAHYA ANDARU	Tangerang	9F	C
658	75	340	9977756965	PURWAKA ADHITAMA	JAKARTA	8C	E
659	75	419	9988290544	NADYA ULFAH WAHYUDI	JAKARTA	8E	C
660	75	281	9986911550	DWI AFRIYANTI	JAKARTA	8B	D
661	75	476	9992425054	ALFI RIZKA THORIQ	JAKARTA	7A	E
662	75	101	9977793292	LILIK WIDIASTUTI	Jakarta	9C	E
663	75	657	9992948904	FITRAH SUCI DEWANI	WAMENA	7F	C
664	75	179	9977736588	IMAMMUDIN THAARIQ	Jakarta	9E	D
665	75	473	9985519264	ZADA ZAMIRA	JAKARTA	8F	D
666	75	665	9997958494	MOCHAMMAD IQBAL DARMAWAN	JAKARTA	7F	E
667	75	475	9994102099	ALDI DWI PUTRA	JAKARTA	7A	E
668	75	271	9986910272	ABDUL MALIK	JAKARTA	8B	C
669	75	122	9975650276	ADE MUTIA RAHMA	Jakarta	9D	D
670	75	284	9988759158	FAJAR PRIATAMA	JAKARTA	8B	C
671	75	313	9988433713	AFRANISSA RIZKI INDANA	JAKARTA	8C	D
672	75	493	4476392	MARLIA MAGHRIBI FAUZIAH	BANDUNG	7A	C
673	75	654	9997177749	DENIS KELIEN	JAKARTA	7F	D
674	75	593	9994100327	ILHAM NUR FITRIANSYAH	JAKARTA	7D	B
675	75	482	9994101554	AUZAN ASYRAF	JAKARTA	7A	D
676	75	671	9988290605	MUTIARA SHOFI	JAKARTA	7F	D
677	75	148	9976999745	MUHAMAD RINALDY	Jakarta	9D	D
678	75	574	9992100556	TASYA MEGAPUTRI	TANGERANG	7C	D
679	75	200	9971365739	WINNER	Jakarta	9E	E
680	75	27	9977010866	NABILA ANGELIA APRILIYANTI	Jakarta	9A	E
681	75	565	9997178564	MUHAMMAD RIVAI NURSAL	JAKARTA	7C	E
682	75	22	9972082830	MASNUN NADIA	Jakarta	9A	D
683	75	256	9987632121	MONIKA	JAKARTA	8A	B
684	75	496	4529796	NADYA RAMADHANA INDIANTO	JAKARTA	7A	B
685	75	8	9977036239	AULIA ZAHRA	Jakarta	9A	B
686	75	349	9986911034	WISNU KUNCOROAJI	JAKARTA	8C	E
687	75	492	9990225028	MADE ASTI UWIE MANASA	TANGERANG	7A	B
688	75	677	9994101854	RYAN GIGGS KHIKTA AWAN UTOMO	JAKARTA	7F	C
689	75	548	9981705327	EDITA KUSUMA DIAHTANTRI	SURABAYA	7C	E
690	75	134	9960796193	DINDA NIRWANA	Jakarta	9D	B
691	75	207	9988756987	APRELIA AMANDA	Tangerang	9F	D
692	75	202	9976999749	AIDA PUSPITA SARI	Jakarta	9F	D
693	75	502	9991268499	VIDIA RIANA	TANGERANG	7A	D
694	75	197	9977736630	SYARIFAH NAMIRA	Jakarta	9E	C
695	75	315	9985339466	ANGGRAINI PUSPITA	JAKARTA	8C	D
696	75	487	9997958459	FARISA NISRINA GHAISANI	TEGAL	7A	A
697	75	393	9982388826	ALSYA PRATIWI	JAKARTA	8E	E
698	75	517	9986117080	GHARIZA FATHIA	JAKARTA	7B	E
699	75	389	9984961361	VERONICA	JAKARTA	8D	E
700	75	573	9998853380	SYAIFULLAH YUSUF	JAKARTA	7C	C
701	75	523	9997958468	MUHAMMAD ADITYA YOGATAMA	JAKARTA	7B	A
702	75	63	9977036248	MUHAMMAD IQBAL CHOLIL	Tangerang	9B	D
703	75	206	9970362602	ANDHIKA NOVRIAS PUTRA	Jakarta	9F	C
704	75	633	9986911634	MUHAMMAD IQBALNUR	JAKARTA	7E	C
705	75	191	9976010257	NURUL ASIA SAPUTRA	Jakarta	9E	D
706	75	55	9977036203	HAFIZH ARIEF PRASARDI	Jakarta	9B	E
707	75	110	9975650361	RAJU LUTHFI	Tebing Tinggi	9C	B
708	82	509	9986536074	FAHRID	JAKARTA	8F	C
709	82	707	9990622198	NOVIYATUL DELINIYAH	KUNINGAN	7C	A
710	82	63	9976271384	NIA ANDINI	Jakarta	9B	D
711	82	66	9961701149	PUTRI RATNA DILA	Jakarta	9B	D
712	82	132	9977472018	KRISTINA	Jakarta	9D	D
713	82	826	9996779362	ATIK ANGGRAENI	JAKARTA	7G	A
714	82	696	9996779379	IHSAN PRAMANA PUTRA	CILEGON,	7C	B
715	82	550	9972563791	INES INDRİYANI KINASHI	JAKARTA	8G	D
716	82	263	9976157582	ANGGI NADYA PUTRI	Jakarta	9H	D
717	82	41	9967178035	AMI FATMASARI	Jakarta	9B	B

718	82	841	9996779360	ISTI AMANDA RAHARDJO	JAKARTA	7G	A
719	82	334	9987335598	WAHYU ANINDYA	JAKARTA	8A	D
720	82	379	9971546250	DIKI DWI SETIAWAN	JAKARTA	8C	C
721	82	666	9996637412	LISTIA FEBY	JAKARTA	7B	A
722	82	419	9983028700	ANITA SRI PRATIWI	WONOGIRI	8D	B
723	82	728	9995731375	HANDYKA FAJAR KUNCORO	JAKARTA	7D	D
724	82	777	9996637426	VIRA OKTAVIA	JAKARTA	7E	B
725	82	848	9992080812	WAHYU NURHADI	SUMBER SUKO	7G	C
726	82	419	9983028700	ANITA SRI PRATIWI	WONOGIRI	8D	D
727	82	739	9997357460	RIGA ELECTRICA WIRABUANA RUCCI	JAKARTA	7D	A
728	82	646	9992028708	WAWAN NUGRAHA	BOGOR	7A	A
729	82	77	9967177965	AHYANI	Jakarta	9C	A
730	82	34	9976658072	VIVA WIDYA DWI CASTRENA	Bandung	9A	D
731	82	447	9986534263	USMAN SAPRI	TEGAL	8D	A
732	82	22	9960528123	NUR ALFIYAH	Jakarta	9A	D
733	82	146	9977034596	TITI HERAWATI	Tegal	9D	A
734	82	809	9990282766	TEGUH ARDIANSAH	JAKARTA	7F	C
735	82	656	9991821406	CATUR INDAH SETIA NINGRUM	JAKARTA	7B	A
736	82	366	9980141588	ROY MORADO	JAKARTA	8B	A
737	82	818	9990622665	AHMAD NAJMUDIN	TEGAL	7G	A
738	82	281	9977033790	KHAIRUL AKBAR PUTRA	Jakarta	9H	D
739	82	205	9976151845	NIKE YULIANA	Kulon Progo	9F	A
740	82	817	9996395952	ADHITYA TOGU SUSILO	JAKARTA	7G	B
741	82	62	9986911540	MUID HARY KATON	Jakarta	9B	B
742	82	156	9951805401	ARI JULIARDI	Jakarta	9E	A
743	82	541	9990282696	DINI FEBRI AMALIA	JAKARTA	8G	D
744	82	312	9987335628	DWI WULAN LARASATI	JAKARTA	8A	C
745	82	248	9977010785	NENG IYAT MELIATI	Jakarta	9G	D
746	82	255	9977010789	TEGUH ADI PRASETYO	Jakarta	9G	B
747	82	145	9967177992	SURYO WIBOWO	Sragen	9D	B
748	82	593	9986876162	IRENE KARTIKA SARI	JAKARTA	8H	C
749	82	337	9986659985	ALFHI RAMADHAN	JAKARTA	8B	D
750	82	49	9975558059	ELI PUJIANA	Jakarta	9B	B
751	82	136	9967177952	MUHAMMAD ARVIN	Serang	9D	A
752	82	101	9956412041	NURUL HIDAYAH	Cirebon	9C	B
753	82	456	9988974384	ALFIAN SYAPUTRA	JAKARTA	8E	C
754	82	588	9986876132	FARIZ HERRY FERGIWAN	JAKARTA	8H	D
755	82	200	9975435347	KARIMA RIZQIYANA	Jakarta	9F	C
756	82	857	9986139757	DEWI AGUSTIN	JAKARTA	7H	C
757	82	617	9996779651	AGNES GRACIA	JAKARTA	7A	D
758	82	589	9980129846	FERDITYA ARISANDY	JAKARTA	8H	D
759	82	594	9986898635	IRGI BAGASTIANTO	JAKARTA	8H	D
760	82	188	9946193095	ADI DWI PRASETYO	Jakarta	9F	B
761	82	177	9975435332	NURUL ILMI	Jakarta	9E	B
762	82	809	9990282766	TEGUH ARDIANSAH	JAKARTA	7F	B
763	82	28	9956011844	SETIYA MARGIYANI	Ngawi	9A	C
764	82	532	9986670237	YOLANDA FITRI	JAKARTA	8F	C
765	82	598	9976657193	MUHAMAD SURYA	JAKARTA	8H	C
766	82	795	9986536100	INDAH ANGGRAENI	JAKARTA	7F	D
767	82	144	9977754291	SUPRIYADI	Jakarta	9D	A
768	82	381	9987335536	DONI RAMADHAN	JAKARTA	8C	C
769	82	628	9996916952	FIKA AYU NURUL AYIYAH	GROBOGAN	7A	B
770	82	171	9967657086	MUHAMAD FAISAL AMRI	Jakarta	9E	C
771	82	98	9980894334	NABILA SALSABILLAH WARASTI	Jakarta	9C	C
772	82	698	9994100346	IPUNG ALFIANSYAH	JAKARTA	7C	C
773	82	636	9990282757	PUTRI NOER AINAYYA ALFATIAH	JAKARTA	7A	D
774	82	802	9997653163	RICKY FERDIYAN AMIRUDDIN	MADIUN	7F	D
775	82	4	9080604947	ALVIN WIDYA ANANDA	Jakarta	9A	C
776	82	411	9986876160	TRIA DARMA JAYANTI	JAKARTA	8C	B
777	82	186	9986154839	WIII LESTARI	Jakarta	9E	D
778	82	585	9976658051	DENI	JAKARTA	8H	C
779	82	23	9960206212	OGIK WAHYU SAPUTRO	Ngawi	9A	B
780	82	446	9986536080	TIANA KARINA	JAKARTA	8D	B
781	82	727	9981229003	FIQRI DIGDAYA RUSMAWAN	TANGERANG	7D	C
782	82	646	9992028708	WAWAN NUGRAHA	BOGOR	7A	B
783	82	115	9957099588	ARIF RAHMAT FIRDAUS	Jakarta	9D	B
784	82	187	9975436103	ADE APRIANDANNY	Cilacap	9F	C
785	82	656	9991821406	CATUR INDAH SETIA NINGRUM	JAKARTA	7B	E
786	82	278	9967211167	JAYANTI MANDA SARI	Brebes	9H	D
787	82	704	9986536091	NENDEN HARYANTI	JAKARTA	7C	C
788	82	342	9986534478	FADYA RAHMAN	JAKARTA	8B	D
789	82	766	9983287148	MUHAMAD SARIPUDIN	JAKARTA	7E	E
790	82	474	9967178015	HILDA RUBIARAHMAH	JAKARTA	8E	E
791	82	490	9962021016	SUWITO	PEKALONGAN	8E	C
792	82	114	9976257574	ARI MAULANA JULIANO	Jakarta	9D	D
793	82	767	9994101443	MUHAMMAD FAJRI ADITIANSYAH	JAKARTA	7E	D
794	82	756	9997653168	DEA MENTARI SUPRIYANTO PUTRI	JAKARTA	7E	E
795	82	719	9997152472	ALDIAN YUNIA NUR RATNA DEWI	WONOGIRI	7D	E
796	82	435	9970381693	NANANG SUROSO	JAKARTA	8D	D
797	82	342	9986534478	FADYA RAHMAN	JAKARTA	8B	D
798	83	306	9980605134	DWI MARTHARINA	KENDAL	8C	A
799	83	483	9994103197	AZZAHRA NOOR INDAH RIZKY	JAKARTA	7B	B
800	83	276	9986534259	MITA ANDRIANI	KENDAL	8B	D
801	83	237	9982843196	MAHMUDIN	JAKARTA	8A	C
802	83	59	9970143657	LILIANA SIVANGATI	YOGYAKARTA	9B	B
803	83	342	9986899338	ERDIN SYAMSUDIN	JAKARTA	8D	D
804	83	507	9986534498	SUWANDI	JAKARTA	7B	C
805	83	604	9986876092	MUSLIM FAJRI	JAKARTA	7E	A
806	83	359	998014041	SALIMIL FAHMI RIZKIAWAN	JAKARTA	8D	A
807	83	50	9975910645	ENNY OCTAVIANI	Jakarta	9B	C

808	83	585	9997176263	ARDLY JAVA OSEANIA POHAN	JAKARTA	7E	A
809	83	340	9980140379	DWI DARAYANI	JAKARTA	8D	A
810	83	393	9970406320	NADYA RIZKI AMALIA	JAKARTA	8E	D
811	83	3	9976656238	AJI DWI SAPUTRA	Jakarta	9A	B
812	83	604	9986876092	MUSLIM FAJRI	JAKARTA,	7E	B
813	83	118	9976792786	CINDY RAMADHONA RACHMADI	Jakarta	9D	C
814	83	59	9970143657	LILIANA SIVANGATI	YOGYAKARTA	9B	C
815	83	249	9986536093	RIZKY ADITIA SEPTIAN SUNARYO	MALANG	8A	A
816	83	331	9976530539	WAHYU LESTARI	BANJARNEGARA	8C	A
817	83	262	9986670116	AHMAD ARYADI	JAKARTA	8B	C
818	83	392	9986670134	NABILLA SHABRINA	JAKARTA	8E	A
819	83	297	9980140407	ANDIKA KRISNA TENGGARA	JAKARTA	8C	C
820	83	313	9950541528	MAULANA ICHSAN	JAKARTA	8C	B
821	83	17	9970143658	GILANG RAMADHAN	Jakarta	9A	A
822	83	562	9996777259	LITA LEANA	JAKARTA	7D	D
823	83	69	9970143653	SITI AMINAH	Serang	9B	D
824	83	620	9996917615	AULIA PUTRI NINGTYAS	JAKARTA,	7F	D
825	83	489	9996917587	FAUZI ANANDA YUDISTRITA	TANGERANG	7B	C
826	83	508	9997958180	SYAIDATUL BALQIAH	JAKARTA	7B	D
827	83	37	9976792756	VICKY KURNIA	Jakarta	9A	B
828	83	510	9981298241	WIKE WASILAH	JAKARTA	7B	A
829	83	158	9976519437	HERRY WIRJAWAN	Jakarta	9E	D
830	83	139	9975434616	PATRICIA ANA MARIA ROSARI	JAKARTA	9D	B
831	83	579	9996916819	VARA AZZAHRA	JAKARTA	7D	B
832	83	271	9980221093	INDRI AYU	JAKARTA	8B	B
833	83	84	9977472574	DIAN ISMAIDA FITRIYANI	Jakarta	9C	D
834	83	28	9976792856	RIZAL ALFA FERNANDO	Jakarta	9A	B
835	83	114	9976793377	ALFIAN HADI NUGROHO	Kuningan	9D	C
836	83	339	9986534279	DITA KUSHARYANTI	JAKARTA	8D	B
837	83	27	9970302285	PRAYOGA BAGAS WIRAWAN	Jakarta	9A	D
838	83	599	9996916809	LIDIA KHAIRUNNISA SUSANTO	TANGERANG	7E	D
839	83	236	9977010659	LUSI SETIA NINGRUM	PEMALANG	8A	C
840	83	604	9986876092	MUSLIM FAJRI	JAKARTA,	7E	D
841	83	44	9970229198	CHELSY MEILAWATI	Tangerang	9B	B
842	83	593	9990622669	FAKHRAN ALFARIZI	JAKARTA	7E	B
843	83	45	9986670002	DEANDRA NAYOBI	Jakarta	9B	C
844	83	37	9976792756	VICKY KURNIA	Jakarta	9A	D
845	83	29	9967210696	RIZKI SAPUTRA	Jakarta	9A	B
846	83	426	9986534470	KAROLINA FEBRIYANA	TEGAL	8F	D
847	83	252	9986534271	TRESTIANI JAYANTI	JAKARTA	8A	C
848	83	192	9974518271	DIRGA YOGA HUTAMA	Jakarta	9F	D
849	83	524	9996777855	FEBRI YANSAH NUR ALVIN	JAKARTA	7C	D
850	83	73	9976792758	VIRA AYU MAYSELA	Jakarta	9B	C
851	83	532	9996777696	MUHAMAD HILAL SANTOSO	JAKARTA	7C	C
852	83	596	9992746484	GUSTI FIRA ANNISA	JAKARTA	7E	B
853	83	331	9976530539	WAHYU LESTARI	BANJARNEGARA	8C	C
854	83	455	9980221223	FARULIAN	JAKARTA,	7A	B
855	83	605	9996777700	NOVITA ANGGRAINI	JAKARTA	7E	C
856	83	433	9986536107	PERLIANI	JAKARTA	8F	C
857	83	585	9997176263	ARDLY JAVA OSEANIA POHAN	JAKARTA	7E	B
858	83	596	9992746484	GUSTI FIRA ANNISA	JAKARTA	7E	D
859	83	175	9966819527	RUDIANSYAH	Jakarta	9E	D
860	83	48	9946310449	DWI ARYA SAPUTRA	Jakarta	9B	B
861	83	407	9981209373	YULIA HARPIANTI	MARTAPURA	8E	D
862	83	358	9986876140	REFALDO KRISMAYUDHA	JAKARTA	8D	E
863	83	357	9986876141	REFALDI KRISMAYUDHI	JAKARTA	8D	D
864	83	507	9986534498	SUWANDI	JAKARTA,	7B	D
865	83	144	9986670121	RIZKI AMALIA	JAKARTA,	9D	E
866	83	20	9967656270	LIKA ARISETYA LARASATI	Jakarta	9A	D
867	83	453	9996779335	DINA NOOR INDAH SARI	JAKARTA	7A	B
868	83	71	9966958271	STEVANUS	Jakarta	9B	B
869	83	13	9976792951	ELBA ANABELLA SULISTYO	Jakarta	9A	C
870	83	183	9976793385	UMI MALLIKHAH	Jakarta	9E	D
871	83	79	9970301358	ARUM TIARA PUTRI	MALANG	9C	B
872	83	280	9976793386	NADIAH WATI	JAKARTA	8B	E
873	83	69	9970143653	SITI AMINAH	Serang	9B	E
874	83	47	9971582133	DIMAS ARYA PREMANA	Karanganyar	9B	D
875	83	203	9973577941	NABHILA DINI NURHASTUTI	Jakarta	9F	E
876	83	31	9976658075	ROSYTA AGUSTINA	Jakarta	9A	E
877	83	96	9956910642	KASANDI	Brebes	9C	B
878	83	213	9971609705	SINGGIH DWI ARIANTONO	Tangerang	9F	E
879	83	555	9990707056	EZA TIANA	JAKARTA,	7D	B
880	83	222	9966819530	ABDUL RAHMAN WAHID	JAKARTA	8A	B
881	83	158	9976519437	HERRY WIRJAWAN	Jakarta	9E	E
882	83	210	9970301367	RIA YUNIAWATI SAPUTRI	Jakarta	9F	D
883	83	406	9980140394	YOGI GUNAWAN	TANGERANG	8E	E
884	83	222	9966819530	ABDUL RAHMAN WAHID	JAKARTA	8A	D
885	88	44	9976999341	ASEP SETIAWAN	CIANJUR	9B	B
886	88	554	9997178175	SALSABILLA ZURID	JAKARTA	7A	A
887	88	613	9997456319	MUHAMMAD IRSYAD THARIQ	JAKARTA	7C	B
888	88	185	9976999390	WILLIAM GUNARDI SYARIEF	JAKARTA	9E	B
889	88	715	9997177792	HENDRY PRASSTIA	JAKARTA	7F	C
890	88	469	9987277751	NORMA MAGHFIRAH	JAKARTA	8F	B
891	88	39	9963045845	ACHMAD ALDY REYNALDY	JAKARTA	9B	C
892	88	304	9986910939	FANNY KURNIA	JAKARTA	8B	A
893	88	367	9986910905	RIFALDO ARIF PANDA	JAKARTA	8C	B
894	88	149	9967212326	TRI KURNIA RAHAYU	JAKARTA	9D	A
895	88	761	9996637522	RENI FITROTUN NISA	PURBALINGGA	7G	B
896	88	643	9990926302	FARASITA ARDELIA	JAKARTA	7D	C
897	88	538	9997177640	GHANI AULIA IBRAHIM	JAKARTA	7A	A

898	88	620	9994102601	RAHMI IZZAH	JAKARTA	7C	C
899	88	300	9980668136	AFIFATUROHMAH	JAKARTA	8B	C
900	88	740	4540320	DADE MUHAR ALI	JAKARTA	7G	B
901	88	353	9951141812	MUHAMMAD IBRAHIM	JAKARTA	8C	A
902	88	104	9970109879	RISHA DWIYANTI PRATIWI	JAKARTA	9C	C
903	88	81	9988433718	BAYU PRAMUDITA	KLATEN	9C	B
904	88	148	9987277730	SUCI PURWANTI FAUZIYAH	BOGOR	9D	A
905	88	156	9977035856	ANNISA ALIYA IZZATI	JAKARTA	9E	C
906	88	216	9977035810	SITI ISNAENI ROCHMAH	PEKALONGAN	9F	B
907	88	266	9986899742	DWI WULAN SARI	JAKARTA	8A	C
908	88	690	9994102596	NADIVA SASKIA PUTRI	JAKARTA	7E	C
909	88	256	9977035701	SYAWALLUDIN GHANI PUTRA BASIR	TANGERANG	9G	C
910	88	273	9997151968	KANUGRAHAN EKAPUTERA YUNYANTO	JAKARTA	8A	B
911	88	614	9997150993	NINA AMBARWATI	LEBAK	7C	B
912	88	613	9997456319	MUHAMMAD IRSYAD THARIQ	JAKARTA	7C	C
913	88	688	9994102397	NABILLA OCTAVIANI	JAKARTA	7E	B
914	88	765	9994104887	SAVIRA FITRIANI	JAKARTA	7G	B
915	88	532	9983288334	CUT HAFIDAH	JAKARTA	7A	C
916	88	431	9980668124	MUHAMMAD RIAN PRATAMA	JAKARTA	8E	B
917	88	248	9977035044	MUHAMMAD ALPIAN	JAKARTA	9G	B
918	88	237	9970769107	FATIAH RAHMA	JAKARTA	9G	C
919	88	634	9998853378	ANDEW YOHANES	JAKARTA	7D	B
920	88	632	4540278	AJENG PUSPA CHAESARI YATTY	JAKARTA	7D	B
921	88	448	9986875047	AGNES TRISELIA YUDIA	SIGLI ACEH	8F	B
922	88	108	9976999851	SITI ALAWIAH	JAKARTA	9C	B
923	88	282	9970842702	MUHAMMAD HANAN	JAKARTA	8A	B
924	88	194	9981463939	DEA RIDYA	JAKARTA	9F	C
925	88	198	9976999387	FARAH DIBA	JAKARTA	9F	C
926	88	56	9977471750	LUFU INDRAL MAYASARI	JAKARTA	9B	D
927	88	593	9994102292	WAHONO	MAGELANG	7B	C
928	88	644	9997959238	FLORENTIA CHRISTINA MONICA	JAKARTA	7D	B
929	88	718	9996778868	MIFTAHUL HUDA	JAKARTA	7F	B
930	88	133	9976999551	MUHAMMAD REZA FADILLAH	JAKARTA	9D	B
931	88	384	9987155591	JARI YANTI PENI	SUMBANG	8D	C
932	88	747	9997176528	IRVAN AKBAR FAUZAL	JAKARTA	7G	B
933	88	273	9997151968	KANUGRAHAN EKAPUTERA YUNYANTO	JAKARTA	8A	C
934	88	325	9986910551	RIZKY AULIA	JAKARTA	8B	B
935	88	217	9967176663	SLAMET RIVAL	JAKARTA	9F	C
936	88	512	9987632510	MOH. RIFANI	JAKARTA	8G	E
937	88	649	9997456303	LUFFY ARDIANSYAH	JAKARTA	7D	B
938	88	339	9976999398	DEBBY SENTIA	JAKARTA	8C	C
939	88	513	9986910567	NUR SAHARAH	JAKARTA	8G	D
940	88	587	9994102290	RANNI MARLINA WIJAYANTI	BANTUL	7B	C
941	88	740	4540320	DADE MUHAR ALI	JAKARTA	7G	E
942	88	603	9996918946	ERDINA KUSUMAWATI	JAKARTA	7C	E
943	88	192	9977736594	AULIA MUTIARA CINTANI	JAKARTA	9F	D
944	88	560	4540314	ABDULLAH AL MATHRUD	JAKARTA	7B	E
945	88	520	9988891066	VANESSA RISDISASCHA	SIDOARJO	8G	C
946	88	409	9991142152	ABDUL RAFI	JAKARTA	8E	D
947	88	656	9983288390	RAFLY RAMANDANI	JAKARTA	7D	E
948	88	674	9997177476	FURUTUL OKTAVIANI	JAKARTA	7E	C
949	88	272	9970842705	INDRA MAULANA	JAKARTA	8A	C
950	88	256	9977035701	SYAWALLUDIN GHANI PUTRA BASIR	TANGERANG	9G	E
951	88	470	9977292445	NOVIA TAMMAMY	BANYUMAS	8F	D
952	88	44	9976999341	ASEP SETIAWAN	CIANJUR	9B	C
953	88	296	9986911580	MOCHAMMAD ALDY RIZIQ	BANDUNG	8A	E
954	88	572	9997177888	KHAIRUNISA	JAKARTA	7B	E
955	88	386	9997997238	JULIAN HERY FAHREZA	JAKARTA	8D	B
956	88	381	9986910288	HARNELIA RAMADHANTI	JAKARTA	8D	D
957	88	526	9997178085	ALFIANA FARAH	JAKARTA	7A	E
958	88	240	9971102710	FITATIWI MAHARANI	PEKALONGAN	9G	C
959	88	178	9977036019	SAFITRI ROCHMAH	JAKARTA	9E	D
960	88	337	9986910132	ALDINA MELIZA	JAKARTA	8C	D
961	88	633	9994102297	AJI SANTOSO	JAKARTA	7D	C
962	88	619	9988096394	PUGUH PRASETIO	GN. KIDUL	7C	E
963	88	711	9996918959	CHIKA AWALLIYAH	JAKARTA	7F	C
964	88	709	9991500690	AYU SEPTIASARI	SUKABUMI	7F	C
965	88	687	9994102536	MUHAMMAD RIZKI NUR	JAKARTA	7E	D
966	88	307	9981267801	HAYKA SALSABIILA	JAKARTA	8B	D
967	88	428	9986910947	GARRY WIRATAMA KUSTIANTO	JAKARTA	8E	B
968	88	688	9994102397	NABILLA OCTAVIANI	JAKARTA	7E	C
969	88	39	9963045845	ACHMAD ALDY REYNALDY	JAKARTA	9B	D
970	88	88	9977471737	IVAN FEBRIAN	JAKARTA	9C	E
971	88	142	9977036132	SHODIK WIDIYATMOKO	JAKARTA	9D	D
972	101	829	9997177760	DHEA BAROZA	JAKARTA	7G	C
973	101	306	9981993202	AYU RISTIANA AKMAL	KLATEN	8A	C
974	101	522	9961102167	ROVIK PRASTIYONO	JAKARTA	8F	D
975	101	493	9970781825	LINA KRISTINA	JAKARTA	8E	C
976	101	821	9997151491	YUSFITA IRNAWATI	JAKARTA	7F	A
977	101	563	9982012739	RIZKI FERDIAN	JAKARTA	8G	B
978	101	75	9976271062	ADE RAFIYANI	Jakarta	9C	D
979	101	238	9971301131	IBRAH DODI PRASETYO	Jakarta	9G	C
980	101	858	9998853391	YUNI ANJANI LARASATI HUTAGAOL	JAKARTA	7G	C
981	101	492	9948191394	WAHYU SAPUTRA	JAKARTA	8E	C
982	101	395	9967212124	MUHAMMAD FARHAN	JAKARTA	8C	C
983	101	295	9976331796	SUCI RAHAYU	Jakarta	9H	C
984	101	881	9994102254	NADIA CANTIKA HISANI	JAKARTA	7H	B
985	101	436	9977737319	MUHAMAD DAUD	JAKARTA	8D	C
986	101	833	9994104852	EVITA YULIANTI	JAKARTA	7G	C
987	101	856	4529321	VIKA ZAKKIYA ROBBANI	JAKARTA	7G	B

988	101	751	9973869347	VENGGGA JULI ANGGARA	JAKARTA	7D	A
989	101	791	9997177467	ANDITA JUNIATI	JAKARTA	7F	C
990	101	895	9991209021	YANDHIKA RISANDY	JAKARTA	7H	C
991	101	194	0	ANJAS DWI PUTRA	JAKARTA	9F	B
992	101	210	9981140183	NADHA NUR KHAFIFAH	Jakarta	9F	B
993	101	478	9986874679	MIKAIL JIBRAN DARMAWAN	JAKARTA	8E	B
994	101	875	9991209018	MUHAMMAD DENDRA ARYOGI	PADANG	7H	B
995	101	822	9994101303	ZAHRA ANINDYA RISHANA	JAKARTA	7F	C
996	101	483	0	RETNO TRI RACHMAWATI	JAKARTA	8E	A
997	101	439	9981999942	MUHAMMAD RIFAT	JAKARTA	8D	B
998	101	830	9983288329	EDO SAPUTRA	JAKARTA	7G	C
999	101	706	9997652456	NURUL JAYANTI	JAKARTA	7C	B
1000	101	612	9981467749	AMIN MASRURI	BANYUMAS,	7A	A
1001	101	414	9977459297	RAHMAT REZKI	Bandung	8C	B
1002	101	806	9994083650	MOHAMMAD RIVALDO	JAKARTA	7F	B
1003	101	822	9994101303	ZAHRA ANINDYA RISHANA	JAKARTA	7F	B
1004	101	552	9982010015	KRISNA PUTRA PRATAMA	MALANG	8G	B
1005	101	779	9997151505	RAFIATUL AZIZAH	JAKARTA	7E	C
1006	101	331	9986874662	TSAMARAH CHIKA NADA	JAKARTA	8A	C
1007	101	117	9962112962	DEDI SAPUTRA BINTANG	Jakarta	9D	C
1008	101	533	9991209015	ABDUL RASYID SHAMIL	JAKARTA	8G	A
1009	101	325	9982010146	NUR QOMALASARI	JAKARTA	8A	B
1010	101	798	9996434789	HAIRANI	JAKARTA	7F	C
1011	101	849	9994102439	NURUL FAJRI	JAKARTA	7G	B
1012	101	553	9985390041	MOCHAMMAD RIZQI RAMADHAN	BANDUNG	8G	B
1013	101	881	9994102254	NADIA CANTIKA HISANI	JAKARTA	7H	C
1014	101	697	9983288234	MEGA NOVYANTI	JAKARTA	7C	B
1015	101	680	9997650875	YUNITA ANGGRAINI	JAKARTA,	7B	C
1016	101	485	997795416	RINA SUHERMAN	JAKARTA	8E	C
1017	101	201	9975650274	HAMZARI HUMEINI	Jakarta	9F	B
1018	101	622	9995516086	FUNNY MONICA RINJANI	JAKARTA	7A	B
1019	101	545	997795383	DEVI MARYANA	JAKARTA	8G	B
1020	101	847	9994104883	MUHAMMAD YUDHA MAULANA	JAKARTA	7G	C
1021	101	452	9977035821	WINDI RASWATI	TASIKMALAYA	8D	C
1022	101	838	9998853370	HENRI EPRIL ALDRIESTRI	JAKARTA	7G	B
1023	101	822	9994101303	ZAHRA ANINDYA RISHANA	JAKARTA	7F	C
1024	101	592	9987596020	NIDA FAUZIYAH	JAKARTA	8H	B
1025	101	104	9976794789	TOMMY SETIAWAN	Jakarta	9C	A
1026	101	54	9977035257	MUHAMAD IRFANDI	Jakarta	9B	A
1027	101	77	9970781845	ALIFKA RIZQI MAULANA	Pekalongan	9C	D
1028	101	552	9982010015	KRISNA PUTRA PRATAMA	MALANG	8G	C
1029	101	825	9994102410	ANNISA RAHMAWATI	JAKARTA	7G	C
1030	101	656	9991786847	ELSA ANITA	JAKARTA,	7B	C
1031	101	823	0	IBNU FATAHILLAH	Jakarta	7F	B
1032	101	101	9971103152	RIZKY NURHADI	Jakarta	9C	A
1033	101	868	9997151485	EGA DAMAYANTI	JAKARTA	7H	B
1034	101	552	9982010015	KRISNA PUTRA PRATAMA	MALANG	8G	C
1035	101	492	9948191394	WAHYU SAPUTRA	JAKARTA	8E	D
1036	101	691	9980666046	DONI MUCHTAR	JAKARTA	7C	A
1037	101	207	9961040532	MUHAMAD JODI ERMANTO	JAKARTA	9F	B
1038	101	755	5950740	AHMAD ARIF HIDAYAT	JAKARTA	7E	C
1039	101	701	6794843	MUHAMAD SHAH REZA PUTRA	JAKARTA	7C	C
1040	101	161	9970842670	HARITS ANUGRAH PUTRA	Jakarta	9E	D
1041	101	259	9968499864	YUKE TRIFANI	Jakarta	9G	C
1042	101	318	9986874850	IIN ARISKA	JAKARTA	8A	E
1043	101	783	9997177787	RIZKA OKTAVIANI	JAKARTA	7E	B
1044	101	261	9968499878	ALDIAH NOVIANTI	Jakarta	9H	E
1045	101	153	9968499882	ADE ROMDHONI	Jakarta	9E	A
1046	101	346	0	FATHIN ZUHAIR FIRDAUS	TANGERANG	8B	D
1047	101	470	9971103171	HARISUSANTO	JAKARTA	8E	D
1048	101	535	9986874703	ADI MUHAMMAT YUSUF	JAKARTA	8G	C
1049	101	29	1003998687	PITRIAH AGUSTINA	Jakarta,	9A	E
1050	101	35	9961361107	TUTUT SETYANINGSIH	Kebumen	9A	E
1051	101	437	9957118586	MUHAMMAD BIAJI	JAKARTA	8D	D
1052	101	78	9976319006	ANA MAR ATUL MUKAROMAH	Pekalongan	9C	E
1053	101	81	9967211764	EVY NOVITA SARI	Lamongan	9C	E
1054	101	559	9997177673	PUTRI INDAH LESTARI	JAKARTA	8G	D
1055	101	496	9986911604	ADITIANSYAH	JAKARTA	8F	A
1056	101	499	9986875107	ANGGI NURHAYATI	JAKARTA	8F	D
1057	101	480	9982010017	MUHAMMAD AKBAR SAUD	JAKARTA	8E	C
1058	101	551	9981999936	KHAIRIZAH	JAKARTA	8G	B
1059	101	61	9971103144	NUR ANNISA	Bekasi	9B	D
1060	101	467	9977010037	EDWIN	JAKARTA	8E	B
1061	101	219	9976999535	RYKO KRISDIANTO	Cirebon	9F	E
1062	105	675	9985777954	LUTFIAH	TANGERANG	7C	A
1063	105	120	9935216829	ANWAR IBRAHIM	Jakarta	9D	A
1064	105	547	9986053424	YUYUN LUTHVIANI	TANGERANG	8G	B
1065	105	565	9986037625	FAJAR INDRA GUNAWAN	SUMEDANG	8H	C
1066	105	245	9975436134	FAHMI KHATAMI	Jakarta	9G	A
1067	105	65	9952305822	MUHAMAD YALIM	Jakarta	9B	A
1068	105	813	9986192578	FITRIA	JAKARTA	7G	A
1069	105	726	4333156	WA ODE RASTIA FINDI AULIAZI	JAKARTA	7D	D
1070	105	1	9965619722	ADE SETIAWATI	Jakarta	9A	C
1071	105	834	9994991822	DWIKI CHANDRA SETIAWAN	Grobogan	7G	C
1072	105	679	9983287985	MUHAMAD ILHAM FADILLAH	JAKARTA	7C	D
1073	105	368	9985777943	FAJAR RAMDHANI	JAKARTA	8C	C
1074	105	751	9994100378	NABILA INAS SALMA	JAKARTA	7E	B
1075	105	361	9988772416	AYUDIA KHAERANI	JAKARTA	8C	A
1076	105	269	9970895638	YUNI SEPTIANA	TANGERANG	9G	C
1077	105	244	9962008205	EULIS ENDAH LESTARI	Jakarta	9G	D

1078	105	812	9986053486	FIKRY HAICAL	TANGERANG	7G	A
1079	105	667	9986210326	DESMON KAMALUDIN	JAKARTA	7C	C
1080	105	367	9971581863	DICKY HERMAWAN	JAKARTA	8C	B
1081	105	113	9976330479	TWINZY SELA SEPTIANA	Jakarta	9C	C
1082	105	500	9984276203	NURMA FITRIYAH	TANGERANG	8F	B
1083	105	417	9986053442	NUH IQBAL	JAKARTA	8D	D
1084	105	508	9986533552	YAN ARIA DONI	JAKARTA	8F	B
1085	105	474	9966319712	AHLAKUL KARIMAH	TANGERANG	8F	A
1086	105	581	9966418514	SELLA FEBRIYANTI	JAKARTA	8H	C
1087	105	343	9981385829	RISYAH MONITA	JAKARTA	8B	D
1088	105	159	9975455087	ALVIAN FACHRIZAL	Jakarta	9E	B
1089	105	458	9976258311	MUHAMMAD KHAIRUL UMAM	Jakarta	8E	A
1090	105	468	9988758746	TIARA MONICA	TANGERANG	8E	B
1091	105	611	9985353415	MOHAMAD HENDRA WIJAYA	JAKARTA	7A	D
1092	105	454	9987595965	MIFTAH ILHAM PRATAMA	PATI	8E	A
1093	105	603	9996433049	IDA NENGSIH	SERANG	7A	D
1094	105	587	1303883	YUSUF MAULANA	JAKARTA	8H	B
1095	105	577	9984733597	RACHMALIA DEWI	Tangerang	8H	C
1096	105	29	9976157191	RACHMAT HIDAYAT	Tangerang	9A	A
1097	105	612	9990520286	MUHAMAD IQBAL	JAKARTA	7A	C
1098	105	703	9983287077	DEWI RAMADANI	JAKARTA	7D	C
1099	105	722	9983287103	SAGITA FITRIANI	JAKARTA	7D	C
1100	105	157	9976258313	AHMADA ARIS SATRIO	Jakarta	9E	D
1101	105	42	9978437590	ALFIAN EKA PUTRA	Jakarta	9B	C
1102	105	772	9994084097	DIMAS PRASETYO MOCHTAR	JAKARTA	7F	C
1103	105	705	9995975280	EKO SUKMAWAN	JAKARTA	7D	A
1104	105	350	9975435368	WIWI RUKMINI	JAKARTA	8B	C
1105	105	201	9976258817	CHYNTIA MULIYA ATIKA	Jakarta	9F	C
1106	105	455	9981468190	MUHAMAD ADITYA PUTRA	JAKARTA	8E	C
1107	105	160	9975454246	ANDI DHUHA IMADUDDIN	Jakarta	9E	D
1108	105	248	9966159892	IKBAL KURNIAWAN	Jakarta	9G	B
1109	105	534	9980755706	RESTDY AMALIA ARMAN	TANGERANG	8G	B
1110	105	748	9983288029	MUHAMMAD PERMANA DOLAR	JAKARTA	7E	B
1111	105	65	9952305822	MUHAMAD YALIM	Jakarta	9B	B
1112	105	290	9976258403	INDERA GUNAWAN	JAKARTA	8A	B
1113	105	51	9976151844	EDWARD	Jakarta	9B	A
1114	105	407	9987132378	ERLANGGA DWI WIJAYA	JAKARTA	8D	C
1115	105	608	4540244	MUHAMMAD RIZAL RAMADHAN	KUNINGAN	7A	D
1116	105	425	9986053467	SULTAN AGUNG	JAKARTA	8D	C
1117	105	525	9966319732	INDRANATA	JAKARTA	8G	B
1118	105	283	9981979748	DHIA DINDA MARYAM SYANINDITA	JAKARTA	8A	A
1119	105	754	4333185	NANDA SYAFRIANTI	JAKARTA	7E	D
1120	105	197	9975454989	ANGGY DOLLIANA	Tangerang	9F	B
1121	105	326	9985777905	DINIYAWATI	JAKARTA	8B	D
1122	105	431	9986053452	AGUS TIANINGRAT	JAKARTA	8E	C
1123	105	369	9981469133	FIONA SUKMA SALFADILLA	Tangerang	8C	C
1124	105	705	9995975280	EKO SUKMAWAN	JAKARTA	7D	D
1125	105	427	9970201767	ULFA MARIA	JAKARTA	8D	A
1126	105	542	9976258343	SANTI SULISTYANINGSIH	Grobogan	8G	C
1127	105	486	9980755666	FANNASHA AULIATAMA PENDI	TANGERANG	8F	D
1128	105	359	9982016875	ARDARASYD DWIKASIH PUTRA	JAKARTA	8C	E
1129	105	679	9983287985	MUHAMAD ILHAM FADILLAH	JAKARTA	7C	E
1130	105	765	9975438916	ANGGA ARIF SETIAJI	BREBES	7F	E
1131	105	26	9976153398	NIA RAYYANIS	Biang Pidie/aceh Selatan	9A	E
1132	105	31	9966319675	RIYAN HIDAYAT	Jakarta	9A	D
1133	105	51	9976151844	EDWARD	Jakarta	9B	E
1134	105	631	9997431443	DALILAH RIZQI AMALIYAH	JAKARTA	7B	C
1135	105	46	9975454949	ATVIA EKA PRATIWI	Tangerang	9B	C
1136	105	453	9975999912	MAULUDDIN ICHSAN	JAKARTA	8E	D
1137	105	646	9994100321	NUR KHOLIS RAMADHAN	JAKARTA	7B	E
1138	105	132	9945676455	IBNU MALIK	Jakarta	9D	D
1139	105	159	9975455087	ALVIAN FACHRIZAL	Jakarta	9E	C
1140	105	175	9974518642	MANAFI ADIK MAITAROM	Tangerang	9E	D
1141	105	628	8210678	AMELIA FEBRIANTI EFENDY	JAKARTA	7B	E
1142	105	795	9992143788	TIARA	KUNINGAN	7F	C
1143	105	523	9985777942	GILANG FADH ZHAL	JAKARTA	8G	C
1144	105	733	9996259056	ANGGI AGUSTIN	JAKARTA	7E	E
1145	105	691	9986212283	SHENY NOOR AENI	JAKARTA	7C	E
1146	105	244	9962008205	EULIS ENDAH LESTARI	Jakarta	9G	D
1147	105	110	9966158142	RITA KARINA	Cirebon	9C	C
1148	105	619	9994105489	SAGI SAGARA	TANGERANG	7A	C
1149	105	248	9966159892	IKBAL KURNIAWAN	Jakarta	9G	C
1150	105	550	9963187923	ADOLFINA PUTIRUHUD	TANGERANG	8H	E
1151	108	582	9981383317	SEPTIAN NUR FADHILA	JAKARTA	8H	D
1152	108	83	9966396878	DIONISIA INDAH	Jakarta	9C	B
1153	108	105	9973867116	VERONIKA	Jakarta	9C	D
1154	108	566	9986533549	INTAN PUSPITA PRATIWI	JAKARTA	8H	B
1155	108	709	9998550471	EGI YUNITA	TANGERANG	7D	C
1156	108	730	9986558542	TRY HANDAYANI	JAKARTA	7D	C
1157	108	135	9971568150	RIANTONO	Jakarta	9D	B
1158	108	770	9994373870	AURORA KHOIRUNNISA FAYOLA	Jakarta	7F	D
1159	108	541	9971549985	NAJIBULLAH AHMAD	Jakarta	8G	C
1160	108	354	9980129781	MUHAMMAD RIZKI AL AMIN	JAKARTA	8B	D
1161	108	667	9990621968	ARIANI YUSUF	JAKARTA	7C	B
1162	108	642	9996812497	HAFIZH AZBIG	JAKARTA	7B	B
1163	108	381	9986150467	EVA AFIVA	JAKARTA	8C	C
1164	108	651	9996812622	PRILLY DWI PUTRI	SUNGAI LIAT	7B	C
1165	108	152	9976270230	ARI TRIWIBOWO	Jakarta	9E	C
1166	108	255	9962007458	TRIYA ROSDIYANAH	Jakarta	9G	B
1167	108	653	9983286816	RENDY ZAELANI	JAKARTA	7B	C

1168	108	103	9977430884	UTARI DWI LESTARI	Jakarta	9C	C
1169	108	703	9995899624	ANNISA MAHARANI	JAKARTA	7D	B
1170	108	779	9996437410	GIANLUCA RAMADHAN SAPUTRA	JAKARTA,	7F	C
1171	108	779	9996437410	GIANLUCA RAMADHAN SAPUTRA	JAKARTA,	7F	D
1172	108	152	9976270230	ARI TRIWIBOWO	Jakarta	9E	C
1173	108	597	9996812606	ANAH TASYA	JAKARTA,	7A	B
1174	108	847	9990697733	FATIN NABILAH HASNA	Tangerang	7H	B
1175	108	654	9994100159	RESTI YULIANA	JAKARTA	7B	C
1176	108	896	2880397	SARAH EVELYN VIRGINIA	JAKARTA,	7I	C
1177	108	819	9996812483	MAULANA YUSUF	CIMAH	7G	D
1178	108	592	9994100877	ADAM KURNIA GUNAWAN	TANGERANG	7A	D
1179	108	2	9970302470	AGUNG HENDRO PRASETYO	Jakarta	9A	C
1180	108	150	9978437587	ANANDA ARIEF RAHMAN	Jakarta	9E	D
1181	108	611	9994102979	FEBIYOLA	JAKARTA	7A	D
1182	108	620	9983288586	MUHAMAD RIFIYAL KA'BAH	JAKARTA	7A	A
1183	108	528	9985713161	DIO BAGUS PRABOWO	SUKABUMI	8G	B
1184	108	169	9961027463	MUHAMAD HARIS FADHILAH	Cirebon	9E	B
1185	108	290	9976257208	SEFFRIA ROYANI	Jakarta	9H	B
1186	108	241	9978437142	MUHAMMAD ILHAM	Jakarta	9G	D
1187	108	405	9981366479	YUNI RAHMAYANI	BANDUNG	8C	B
1188	108	390	9975815073	MUHAMAD GEMPAR TRIOSO AJI	JAKARTA	8C	B
1189	108	475	9971567262	SANDI SUWANDI	SERANG	8E	C
1190	108	229	9976207204	DAVID STEVHEN HOLIANTO	Jakarta	9G	A
1191	108	816	9997593303	GINTA RANIARA SALSABILAH	JAKARTA	7G	D
1192	108	652	9996812638	PUTRI WISNU	JAKARTA	7B	A
1193	108	255	9962007458	TRIYA ROSDIYANAH	Jakarta	9G	B
1194	108	39	9970201782	AHMAD HAEKAL	Jakarta	9B	D
1195	108	854	9983286742	MOCHAMAD RAFLI ALI	JAKARTA	7H	C
1196	108	574	9980129671	RANI ROSDIANA	JAKARTA	8H	C
1197	108	428	9980129597	MIRANDA FRANCISCA	JAKARTA	8D	D
1198	108	714	9994103030	HADI HARYANTO	BIMA	7D	C
1199	108	1	9976690669	ADINDA SULISTYANTI	Jakarta	9A	D
1200	108	34	9976793528	WINA DWI PUTRI	Serang	9A	A
1201	108	135	9971568150	RIANTONO	Jakarta	9D	A
1202	108	167	9976690651	MEGA SINTIA	Tangerang	9E	A
1203	108	640	9991621382	GANDES SAVIRA WIDYANTI	JAKARTA,	7B	B
1204	108	477	9988157661	SEPTIA YULIANTI	JAKARTA	8E	C
1205	108	832	9997995631	SUHARJONO	JAKARTA,	7G	C
1206	108	513	9986150443	NUR HASANAH	JAKARTA	8F	A
1207	108	376	9956411704	AYU PURNAMASARI	Jakarta	8C	B
1208	108	884	9996375446	MARTIN ROBERT PANANGIAN	JAKARTA,	7I	C
1209	108	610	9995510170	ERI KURNIAWAN	JAKARTA,	7A	D
1210	108	781	9983286763	LINGGAR PRIHATININGSIH	JAKARTA	7F	B
1211	108	382	9986151437	FITRIYA PRIYATINI	CILACAP	8C	D
1212	108	372	9987292337	APRILIA HESTI SULISTIA NINGRUM	BLORA	8C	D
1213	108	667	9990621968	ARIANI YUSUF	JAKARTA,	7C	A
1214	108	382	9986151437	FITRIYA PRIYATINI	CILACAP	8C	A
1215	108	727	9992080852	SITI ANISAH	JAKARTA	7D	A
1216	108	11	9975855997	DWI NATHASYA AULIA	Jakarta	9A	A
1217	108	136	9967596833	RISA HARTATI	Jakarta	9D	A
1218	108	10	9977792117	DODDY ERIZ SYAHPRAYITNO	Jakarta	9A	B
1219	108	601	8359554	ATRI VINNY FRILVIONITA	JAKARTA,	7A	B
1220	108	700	4540148	ANANDA FIRMANSYAH	JAKARTA,	7D	B
1221	108	347	9976256518	IWAN SETIAWAN	JAKARTA	8B	A
1222	108	873	9996812454	ANDREAS WINATA	JAKARTA	7I	E
1223	108	817	9996370734	IKE MAHARANI FIRMANSYAH	JAKARTA	7G	C
1224	108	491	9980129779	ARIF BUDIYANSAH	JAKARTA	8F	B
1225	108	308	9971567262	IDRUS GANI WIRAYUDHA HAQI	JAKARTA	8A	B
1226	108	534	9996338408	FIQRI APRILIYAMIN HARAHAP	JAKARTA	8G	C
1227	108	505	9978437162	MUHAMMAD NURVIKIH	JAKARTA	8F	C
1228	108	791	9998538878	RIANTI NURJANAH	JAKARTA	7F	A
1229	108	309	9963201526	IMAS MULYANAH	JAKARTA	8A	E
1230	108	7	9961984870	DEDE SUMARNA	Jakarta	9A	A
1231	108	565	9980129601	IIS NURJANAH	JAKARTA	8H	E
1232	108	310	9981729029	IMROATUL HABIIBAH	SUKOHARJO	8A	E
1233	108	340	9981383268	DEWI	JAKARTA	8B	C
1234	108	86	9971568392	HANIFAH	Jakarta	9C	A
1235	108	695	9996812760	SINTIA DWI PANGESTUTI	PURBALINGGA	7C	B
1236	108	414	9986130120	ELY	JAKARTA	8D	E
1237	108	122	9976690777	GUSTRI YANAH	Tangerang	9D	A
1238	108	62	9973867133	NURMALA SARI	Jakarta	9B	B
1239	108	666	9996358878	ANNISA KAMIL FITRIASIH	DEPOK,	7C	E
1240	108	779	9996437410	GIANLUCA RAMADHAN SAPUTRA	JAKARTA,	7F	C
1241	111	81	9992107399	RANTI KUMARA SUCI	Jakarta	7C	C
1242	111	432	9991724431	NABILAH SEKAR UTAMI	TANGERANG	8H	E
1243	111	602	9963153271	NAVIDA YAHYA AULY	Tangerang	9E	D
1244	111	196	9997178485	KHANSA RIZKIFANY	Jakarta	7G	D
1245	111	148	9991761447	SHAFIRA PUTRI EVRINA	Jakarta	7E	D
1246	111	733	9971907167	ADITYA	Jakarta	9I	E
1247	111	357	9980409049	ELVIRA SALSABILA	JAKARTA	8F	C
1248	111	587	9977036251	FAUZIIYAH BOENYAMIN	Jakarta	9E	C
1249	111	37	5951597	ANNISA MIA LADITA	Jakarta	7B	E
1250	111	593	9970061907	LINGGA KRESNA BAYU	Jakarta	9E	D
1251	111	235	9980409053	SHAZNAYA HANAN SJAMSUDIN	BANDUNG	8A	E
1252	111	360	9988950852	FALIAN ALFARIDZI	JAKARTA	8F	C
1253	111	121	9998550084	ZIDNEY RAYHAN RENALDHY	Jakarta	7D	C
1254	111	351	9987595653	DEZA PASMA JUNIAR	JAKARTA	8F	D
1255	111	264	9982642245	DHIA NAURA SARI	Padang	8B	D
1256	111	156	9997151301	ASYIFA MARDATILLAH	Jakarta	7F	C
1257	111	299	9988433685	DINI AMALIA	JAKARTA	8D	D

1258	111	122	9996637546	AHMAD LUTHFI	Jakarta	7E	A
1259	111	467	9974518640	MUHAMMAD ROSYADY	SIDOARJO	9A	D
1260	111	432	9991724431	NABILAH SEKAR UTAMI	TANGERANG	8H	C
1261	111	293	9981364187	ANDI NADHIRA HIDAYAT	JAKARTA	8D	D
1262	111	107	9992425093	KEN BASARI	Jakarta	7D	E
1263	111	94	9997151017	ANISA FORTUNA SAPUTRI	Jakarta	7D	C
1264	111	428	9985496264	MELDA ANGEL CHRISTINA	Jakarta	8H	E
1265	111	330	9986911010	KHUZAIMA ADVASTI	JAKARTA	8E	C
1266	111	134	9997178500	INAYA MARSHA MUDHIAH	Jakarta	7E	D
1267	111	104	9986899625	ELANG PUTRA CHAUZAKY	Sukabumi	7D	D
1268	111	471	9978590600	SALSABILA ARYANI	JAKARTA	9A	C
1269	111	755	9976519904	NADYA INTAN MUSTIKA	Jakarta	9I	C
1270	111	403	9986874673	NAUFAL AUZAN RAMADAGI	JAKARTA	8G	C
1271	111	600	9987634164	MUTIARA CHAIRUNNISA SIMBOLON	Medan	9E	E
1272	111	600	9987634164	MUTIARA CHAIRUNNISA SIMBOLON	Medan	9E	C
1273	111	532	9970302718	ZEFANYA ALELUIA KARIKO	TANGERANG	9C	D
1274	111	210	9990926334	YANE NADA SAFIRA	Jakarta	7G	E
1275	111	409	9986911624	TEBBY ADITYA LUHARJO	JAKARTA	8G	C
1276	111	95	9994087644	ANNISA KUSUMASTUTI SUBIAKTO	Jakarta	7D	E
1277	111	582	9983175833	BALQIS KHANSA NABILA	Malang	9E	D
1278	111	665	9975616835	GRUSCA MAURA AUDINA	Tangerang	9G	C
1279	111	31	9997178604	TSAABITAH RIZQILLA ANWAR	Jakarta	7A	E
1280	111	289	9986911064	WESTAMA BORNEO RIANTERI	JAKARTA	8C	D
1281	111	157	9997959249	ELVINA COROLINE WIGUNA	Jakarta	7F	C
1282	111	714	9977035412	NADIYAH DARMAWAN	Jakarta	9H	E
1283	111	171	9997150958	MUHAMMAD RAMADHAN PRATAMA	Jakarta	7F	D
1284	111	135	9998853407	MAHENDRA DWI SAPUTRA	Jakarta	7E	B
1285	111	68	9998853414	FERDIAN ARVIANO PRIMA B	Jakarta	7C	D
1286	111	148	9991761447	SHAFIRA PUTRI EVRINA	Jakarta	7E	C
1287	111	284	9987291705	NI PUTU NANDITA PADMASARI	JAKARTA	8C	B
1288	111	482	9934971177	ERIKA APRIVELLA	JAKARTA	9B	D
1289	111	222	9986410155	LARASATI	JAKARTA	8A	E
1290	111	510	9971640805	BOBY HAROLD PRAYOGO	BEKASI	9C	C
1291	111	626	9978297472	HANIF ABDUL FATTAH	Jakarta	9F	C
1292	111	371	9978297478	SITI KHUMAIRAH	JAKARTA	8F	E
1293	111	707	9978590550	KHADIAH ARUM HASANAH	Jakarta	9H	D
1294	111	357	9980409049	ELVIRA SALSABILA	JAKARTA	8F	E
1295	111	524	9971906679	REGINA NATASHA BRIGITHA	JAKARTA	9C	E
1296	111	34	9998853367	ALVIRA HANDAYANI	Jakarta	7B	A
1297	111	66	9992148242	AQSHA RIZKI DJAELANI	Jakarta	7C	D
1298	111	366	9986399127	MUHAMMAD FAISAL ARDIANSYAH	JAKARTA	8F	D
1299	111	161	9997179146	INDRI CHRISTINA ANANDA SUCIPTO	Jakarta	7F	C
1300	111	396	9982994116	MARSYA NAIMIRA SARLATA	BOGOR	8G	D
1301	111	279	9980409068	LYANA NURTARI PUTRI	JAKARTA	8C	C
1302	111	566	9970143649	PUTRI SURYA RAMDANI	Jakarta	9D	C
1303	111	161	9997179146	INDRI CHRISTINA ANANDA SUCIPTO	Jakarta	7F	B
1304	111	659	9971806786	CHAERINA NUR AZIZA	Purwokerto	9G	E
1305	111	105	9997178596	FARHANI ARIANDINI	Jakarta	7D	E
1306	111	400	9986910508	MUHAMMAD TRIARGI	JAKARTA	8G	D
1307	111	708	9976237477	KRISTY PERMATASARI	Jepara	9H	D
1308	111	187	9991761388	DHAIFINA FATHIHAH	Jakarta	7G	B
1309	111	493	9970581708	NADYA FRISTY MIHANDA	JAKARTA	9B	C
1310	111	601	9987277732	NANDA ALFA SYAEBAH	Banyumas	9E	C
1311	111	301	9992083467	GAMBUH YENDRATMOKO	WONOGIRI	8D	C
1312	111	629	9977471757	INES ZASKIA PUTRI	Jakarta	9F	B
1313	111	617	9970581697	ANDRO RIZALDY	Jakarta	9F	C
1314	111	696	9977036175	ANNISA YUNIAR DENARWATI	Jakarta	9H	D
1315	111	670	9970581678	LARAS PUTRI PAMUNGKAS	Jakarta	9G	E
1316	111	145	5951576	RAYDIN GRAHANUARY PURNAMA	Jakarta	7E	B
1317	111	430	9980409083	MUHAMAD AFIF MARUF	JAKARTA	8H	E
1318	111	730	9977552676	GIACINTA ALESSANDRA BASTONI	Bandung	9H	C
1319	111	259	9986910907	NIKI NADYA PUTRI	JAKARTA	8B	C
1320	111	499	9978917182	SASQIA PRISTIA	JAKARTA	9B	E
1321	111	3	9992308991	ANNISA NURUL HANIFAH	Jakarta	7A	E
1322	111	112	9990926316	MARSKAL DEWA GANESHA	Jakarta	7D	A
1323	111	552	9977036265	KHANSSA NABILA	Jakarta	9D	A
1324	111	537	9982993988	AMANDA SALSABILA MARYANTI	Jakarta	9D	C
1325	111	322	9986874947	AN NISYA FITRI	JAKARTA	8E	B
1326	111	536	9971362651	ALMIRA FADIANI	JAKARTA	9D	E
1327	111	552	9977036265	KHANSSA NABILA	Jakarta	9D	B
1328	111	6	9996437350	CUT NADYA PUTRI IMANI	Jakarta	7A	D
1329	111	532	9970302718	ZEFANYA ALELUIA KARIKO	TANGERANG	9C	E
1330	125	567	9987276092	MAULANA MALIK	JAKARTA	7D	C
1331	125	605	9996358113	MUHAMMAD FACHRI ALFAREZA	JAKARTA	7E	A
1332	125	271	9981704855	MUHAMMAD ABDUL GOPUR	JAKARTA	8B	C
1333	125	609	9977413742	OKA HENDRAWAN	JAKARTA	7E	C
1334	125	330	9981383151	ANDRE SAPUTRA	JAKARTA	8D	C
1335	125	449	9994100736	FARIDATUN ELIDA FEBRIYANI	BANJARMASIN	7A	B
1336	125	650	9997592665	SASTIA NAUFALIA	JAKARTA	7F	D
1337	125	164	9968498727	MIA LESTARI	JAKARTA	9E	D
1338	125	9	9966418044	DEWI MAYANTI	JAKARTA	9A	D
1339	125	16	9977292320	LARASITA ANDINI	JAKARTA	9A	C
1340	125	651	9973869188	SISI	JAKARTA	7F	A
1341	125	11	9976255681	FAJAR KURNIAWAN	JAKARTA	9A	B
1342	125	574	9992424503	REVITA MELLY NURYANTI	JAKARTA	7D	D
1343	125	360	9971568082	WIRDATUL BADRIYAH	JAKARTA	8D	C
1344	125	448	9992902670	ERDIN HERMAWAN	JAKARTA	7A	B
1345	125	125	9976255874	ISMAL RODATUL JANNAH	JAKARTA	9D	C
1346	125	369	9988151100	AGUS MAULANA YUSUF	JAKARTA	8E	C
1347	125	216	9975616561	ADITIA PRADIPTA	JAKARTA	8A	B



1348	125	165	9966676565	MIKKI HENDRA MAULANA	JAKARTA	9E	A
1349	125	532	9983287442	NABILLA ASTRID	JAKARTA	7C	A
1350	125	446	5114973	DIANA SAFITRI	JAKARTA	7A	B
1351	125	418	9976515395	LOLITHA ANGGRAINI	JAKARTA	8F	B
1352	125	340	9987275854	ILHAM ALIF UTAMA	JAKARTA	8D	A
1353	125	284	9956352901	SUHERNI	SERANG	8B	B
1354	125	2	9965771422	AFANDI	JAKARTA	9A	D
1355	125	551	9996358140	CHAERANI ABEL	TANGERANG	7D	D
1356	125	127	9976218857	MARDANI	JAKARTA	9D	D
1357	125	391	9987635140	PUJI KURNIA ANDREAN	JAKARTA	8E	D
1358	125	594	9996330060	ENDAH WIDIYANINGRUM	JAKARTA	7E	B
1359	125	28	9960930474	RANI	BREBES	9A	D
1360	125	552	9994089747	CHAERUL NISAH	JAKARTA	7D	B
1361	125	321	9987276096	RIFKI FEBRIYANTO	JAKARTA	8C	C
1362	125	501	9996356611	OVIANA PUTRI RAMADHANI	KENDAL	7B	A
1363	125	470	9983288928	SYAHLAN NUARI LUBIS	JAKARTA	7A	D
1364	125	111	9984275832	ALIFIA NURTIA RAMADANTI	JAKARTA	9D	D
1365	125	607	9997593317	MUHAMMAD RAHMAN RAMADHAN	JAKARTA	7E	C
1366	125	584	9997975662	ALDY APRIANSYAH	JAKARTA,	7E	B
1367	125	227	9960410138	ERSANDI NOVELIAN	SURAKARTA	8A	D
1368	125	372	9986215943	ANDIRA AKHSORINA MUNAF	MANADO	8E	C
1369	125	387	9986215984	NADYA EKA RAHMADHANI	PONOROGO	8E	C
1370	125	467	9986138442	RENALDO	JAKARTA	7A	C
1371	125	576	9996357915	REZA ADITYA BAYU PUTRA	TULUNGAGUNG	7D	A
1372	125	88	9975650027	MALA LARASANTI	JAKARTA	9C	D
1373	125	543	9985495688	WILIANDRI	JAKARTA	7C	B
1374	125	170	9973590450	RIZKA NURALIAH	BOGOR	9E	A
1375	125	509	9993705797	WAHYU PUTRA RAMADHAN	JAKARTA	7B	B
1376	125	392	9985495704	R.BELA OKTAVIANI	JAKARTA	8E	D
1377	125	69	9967596077	SUKMA NURSEHA	JAKARTA	9B	D
1378	125	356	9986410328	SINTIA ANDIKA PUTRI	JAKARTA	8D	C
1379	125	175	9981364422	URIF ADITYA MAJID	JAKARTA	9E	A
1380	125	405	9987276103	ANDRIYANTO	JAKARTA	8F	C
1381	125	255	9986112382	AGUNG SURYA RAMADHANI	BANYUMAS	8B	D
1382	125	29	9967596090	RIZKAH OKTAVIANI	JAKARTA	9A	C
1383	125	162	9977413779	JULIYANTI	LAMPUNG	9E	C
1384	125	469	9997593276	SAFRIZYAL NUR RAHMAT	JAKARTA	7A	D
1385	125	406	9986139080	ARMANSYAH	JAKARTA	8F	B
1386	125	402	9971560374	ADETYA EKA PRASTYA CANDRA SAKTI	JAKARTA	8F	C
1387	125	226	9981383170	ERMA LASTU AGUSTINA	JAKARTA	8A	C
1388	125	252	9988151099	TIKA ELFRIDA PANGGABEAN	JAKARTA	8A	B
1389	125	538	9971567064	SAHRUL NAZAR	JAKARTA	7C	C
1390	125	260	9987132389	DEVI HASANAH	JAKARTA	8B	E
1391	125	458	9995992182	MEGA KURNIA WATI	JAKARTA	7A	B
1392	125	69	9967596077	SUKMA NURSEHA	JAKARTA	9B	B
1393	125	298	9976257082	BUNGA NAULI	JAKARTA	8C	B
1394	125	457	9998694030	JUNJAR WULANDARI	JAKARTA,	7A	B
1395	125	118	9976218872	EVA AYU KOMALA	PALANGKARAYA	9D	E
1396	125	143	9978297875	WIDIA NINGSIH	JAKARTA	9D	E
1397	125	45	9976255855	DANDI PRIATNO	PEMALANG	9B	D
1398	125	145	9971568841	ADITYA IRNAWAN	JAKARTA	9E	B
1399	125	249	9986112391	VEGA AYU PUTRI	JAKARTA	8A	A
1400	125	197	9962028096	KHOMARIAH RAMADHONA	JAKARTA	9F	E
1401	125	80	9978297866	HANIPAH	JAKARTA	9C	D
1402	125	137	9971567071	RIRIS ARISMA SUNYALURI	JAKARTA	9D	C
1403	125	12	9976218874	FARAH FAUZIAH	JAKARTA	9A	C
1404	125	106	9971567059	SISKA APRILIANI	PEKALONGAN	9C	B
1405	125	433	9975897476	SAPUTRO KEMAL DEABYANTO	JAKARTA	8F	C
1406	125	193	9961985000	INDAH SARI	JAKARTA	9F	A
1407	125	106	9971567059	SISKA APRILIANI	PEKALONGAN	9C	B
1408	125	407	9987276487	AYU ANGGRAENI	JAKARTA	8F	E
1409	125	52	9978297843	MOCHAMMAD RAFLY DANI PUTRA	JAKARTA	9B	C
1410	125	8	9963103923	DAUD FIKRI ILHAMI	TASIKMALAYA	9A	D
1411	125	233	9986215964	INTANOVIANA GAMIRI	JAKARTA	8A	B
1412	125	363	9988151246	YUSRIQOH AMELIA	JAKARTA	8D	D
1413	125	153	9976516912	DITA MEIDIARTI	JAKARTA	9E	C
1414	125	607	9997593317	MUHAMMAD RAHMAN RAMADHAN	JAKARTA	7E	B
1415	125	104	9976255664	SHELA MONICA FERINA	JAKARTA	9C	B
1416	125	193	9961985000	INDAH SARI	JAKARTA	9F	C
1417	130	402	9963842956	OKKY	JAKARTA	8F	C
1418	130	501	9992266456	MENTARI ALAMSYAH	JAKARTA	7C	C
1419	130	504	9996637533	NADYA ZAHIRA	JAKARTA	7C	B
1420	130	246	9986899781	DONA ULFA	JAKARTA	8B	B
1421	130	19	9971600945	MUHAMMAD JABIR ROSUL SAYYAF	Jakarta	9A	E
1422	130	43	9977035039	FANIDYA AL HADI	Jakarta	9B	C
1423	130	601	9990425013	MOHAMMAD AKHMAL	JAKARTA	7F	B
1424	130	510	9994102196	RIKA SEPTIANO	JAKARTA	7C	C
1425	130	221	9988950795	KINTAN NUR FAJRIANTI	JAKARTA	8A	B
1426	130	226	9980666050	NOVIA SARI	JAKARTA	8A	C
1427	130	255	9987155287	MUHAMAD WAHYUDI	SUKOHARJO	8B	B
1428	130	484	9997456322	AISYAH ERLIANTI	CIAMIS	7C	B
1429	130	123	9987634378	NADIYAH SOFYANI	Jakarta	9D	D
1430	130	38	9977415553	CINTA SONIA	Jakarta	9B	B
1431	130	299	9967473470	SANDRA MAUDY VIDIA	JAKARTA	8C	C
1432	130	277	9986899651	BAGUS TRIYANTO	INDRAMAYU	8C	B
1433	130	355	9987277769	FICKY MURIZKI	JAKARTA	8E	D
1434	130	12	9973545485	ILHAM WAHYU MANDIRI	Jakarta	9A	B
1435	130	570	9994080853	MUHAMMAD AFRIZAL NASUTION	JAKARTA	7E	E
1436	130	348	9988950859	AYU LESTARI	JAKARTA	8E	C
1437	130	256	9986410153	MUHAMMAD AKBAR RAFSYANJANI	JAKARTA	8B	B

1438	130	414	4528897	DARA FEBIRANTI	JAKARTA	7A	C
1439	130	348	9988950859	AYU LESTARI	JAKARTA	8E	C
1440	130	85	9967872878	MOH FADLI LESTIO	Tegal	9C	B
1441	130	367	9987277663	RAFLI HABIBILAH	JAKARTA	8E	B
1442	130	620	9987277681	YUDHA HIDAYAT	JAKARTA	7F	D
1443	130	280	9987155588	DWI SUCIANTI	JAKARTA	8C	D
1444	130	204	9981507506	ALISYA HIDAYAH	PURBALINGGA	8A	B
1445	130	429	9994080876	MUHAMMAD GUSTI PRASETYO	JAKARTA	7A	B
1446	130	187	9967597891	MUTIARA PRATIWI	Jakarta	9F	C
1447	130	48	9980386589	HANUM WULANDARI	Gembongan	9B	B
1448	130	408	9988950831	SANDI WARDANA	JAKARTA	8F	B
1449	130	177	9970109837	HARIO HELMI	Jakarta	9F	A
1450	130	1	9987155594	ABDUL MANAF	Sampang	9A	C
1451	130	455	9997594773	EKA NOVIYATI	WONOGIRI	7B	B
1452	130	33	9970109862	WINDA ARSITA	Jakarta	9A	C
1453	130	44	9977292814	FANNY AMELIA	Jakarta	9B	A
1454	130	384	9987615166	EFFRICO HARBI	JAKARTA	8F	E
1455	130	290	9982600437	KARINNA	JAKARTA	8C	C
1456	130	143	9967473459	DIMAS ADI PRABOWO	Jakarta	9E	D
1457	130	66	9970109843	ZAHRAH IZZATUN NISAA	Sragen	9B	B
1458	130	368	9970109903	RAHMAT FAUZAN	JAKARTA	8E	C
1459	130	112	9987277731	FATIMAH CHOLIDAH NAZHA	Jakarta	9D	C
1460	130	138	9977415668	AZHARI VIRGIAWAN	Jakarta	9E	B
1461	130	608	9997594613	RATIH ARISTY	JAKARTA	7F	D
1462	130	553	4540289	APRIANSYAH	JAKARTA	7E	A
1463	130	645	4528911	MUKHAMMAD IKHLAS	JAKARTA	7G	B
1464	130	423	9992266455	IRHAM FADILLAH	JAKARTA	7A	D
1465	130	135	9977034965	ACHMAD RIFQI	Jakarta	9E	B
1466	130	164	9977415622	SINGGIH ARI HIDAYAT	Jakarta	9E	D
1467	130	67	9977292441	ACHMAD MAULANA ZAKARIA	Jakarta	9C	A
1468	130	602	9994103235	MUHAMMAD FADHIL URFAN	JAKARTA	7F	B
1469	130	337	9982994052	SAVIRA AYUDIA CHAERANI	JAKARTA	8D	A
1470	130	92	99610849	NOVAL	Jakarta	9C	D
1471	130	484	9997456322	AISYAH ERLIANTI	CIAMIS	7C	A
1472	130	585	9994104330	YUNI RAVELIA	JAKARTA	7E	D
1473	130	643	9997594758	MUHAMAD YUSUF FARHAN	JAKARTA	7G	D
1474	130	476	9994102570	RISKA FADITULLAH	JAKARTA	7B	B
1475	130	242	9977259034	BUDI ARFAN	JAKARTA	8B	D
1476	130	95	9982800383	PERAH	TANGERANG	9C	A
1477	130	200	9970109883	SUSI RAMADINATA	Jakarta	9F	C
1478	130	310	9986899775	AL FARISI	JAKARTA	8D	C
1479	130	424	9997177247	JORDI ALFIANSYAH	JAKARTA	7A	B
1480	130	500	9983288292	MELIA YUSUP	JAKARTA	7C	D
1481	130	515	9991206742	YASMIN THIFAL SALSABILA	GARUT	7C	D
1482	130	633	9997152890	FATIA PUTRI REZANTY	JAKARTA	7G	E
1483	130	250	9986910612	FIRLY ALVIAH RAHMADHANTI	JAKARTA	8B	C
1484	130	439	9997594653	SEKAR SASI SISIK MELIK SRI KAMULYAN DADARI	SURAKARTA	7A	D
1485	130	547	9994080883	SUCI RAHMADANI	JAKARTA	7D	C
1486	130	380	9986899685	BENTAR PUTRA PRATAMA	JAKARTA	8F	A
1487	130	508	9994080879	RAFI'S SAMSUL HADI	JAKARTA	7C	A
1488	130	376	9986212600	ZALALLUDIN FUAD	JAKARTA	8E	E
1489	130	360	9986899159	LELY SAPUTRI	NGANJUK	8E	B
1490	130	634	9994102346	FATUR RAMA ADTYA	JAKARTA	7G	B
1491	130	293	9984354264	NAUFAL AGUNG TARUNA	JAKARTA	8C	E
1492	130	403	9987132580	RAKA ARDIANSYAH	JAKARTA	8F	B
1493	130	101	9946130626	AL ANAS EKI RIANTO	Jakarta	9D	E
1494	130	424	9997177247	JORDI ALFIANSYAH	JAKARTA	7A	B
1495	130	148	9987155256	FEBRIANDI	Kebumen	9E	D
1496	130	298	9986899653	RIDWAN APRIYANTO	JAKARTA	8C	C
1497	130	294	9967473853	NISSA SAGITA ARYANI PUTRI	JAKARTA	8C	A
1498	130	347	9987277677	ANNISA MIFTAHUL JANNAH	JAKARTA	8E	A
1499	130	612	9994080749	RUMDIYANTI	JAKARTA	7F	C
1500	130	401	9988950835	NUR RIZKY KHANIA	JAKARTA	8F	B
1501	130	133	9977415633	XIENA HALIMATUS SA'DIYAH	Jakarta	9D	D
1502	130	509	9981608706	RENDY PRATAMA	JAKARTA	7C	C
1503	130	380	9986899685	BENTAR PUTRA PRATAMA	JAKARTA	8F	C
1504	132	489	9988535825	SITI ROHAYAH	JAKARTA	7A	B
1505	132	330	9986051758	MUHAMMAD DZUHRI ALRAMSI	JAKARTA	8D	E
1506	132	26	9967654829	OKTA SAPUTRA	Jakarta	9A	B
1507	132	223	9986153110	VIRLIANA MEGA SAVITRI	JAKARTA	8A	B
1508	132	53	9987333972	GITA ARUM HAFITRI	Jakarta	9B	C
1509	132	130	9976271624	KETUT DEPI SUKMAWATI	Jakarta	9D	C
1510	132	242	9986535006	FATIMAH ANGGRAINI	JAKARTA	8B	C
1511	132	364	9981220650	KURNIAWAN	JAKARTA	8E	B
1512	132	180	9976271665	TIARA SUKMA SYAIFUDIN PUTRI	Jakarta	9E	E
1513	132	340	9976157565	SYIFA FAUZIAH	JAKARTA	8D	D
1514	132	612	9984985816	JEFRI NOOR JULIANTO	KARANGANYAR	7E	B
1515	132	465	9987333427	AHMAD NURSEHA	JAKARTA	7A	C
1516	132	76	9976234531	ALVANY DWI PUSPA PUTRI	Jakarta	9C	D
1517	132	364	9981220650	KURNIAWAN	JAKARTA	8E	C
1518	132	440	9986212473	MUHAMMAD NOVAL APRIAN	JAKARTA	8G	D
1519	132	280	9987330831	LISTIANA	JAKARTA	8C	D
1520	132	319	9981089773	INTAN DWI WIJAYANTI	TANGERANG	8D	E
1521	132	385	9985351981	DEVITA ALANNYS	JAKARTA	8F	C
1522	132	26	9967654829	OKTA SAPUTRA	Jakarta	9A	D
1523	132	3	9970300856	ADITYA PRASETIO	Jakarta	9A	D
1524	132	408	9984276265	RABEKA HERDIANI	TANGERANG	8F	B
1525	132	284	9992605899	MUHAMMAD SYAHRUL MUBAROK	PEMALANG	8C	D
1526	132	407	9575453797	NOER FIKRI ZULIANSYAH	JAKARTA	8F	D
1527	132	267	9976271411	ANISA NOVANI	JAKARTA	8C	B

1528	132	431	9986036087	FENNY APRILIANI	JAKARTA	8G	E
1529	132	372	9986154547	NIDA NUR AFIFAH	JAKARTA	8E	C
1530	132	31	9976271402	SAPRI	Jakarta	9A	C
1531	132	173	9976330606	RATNA PERTIWI	Jakarta	9E	B
1532	132	449	9986534975	RISTI HANDAYANI SAPUTRI	SRAGEN	8G	C
1533	132	68	9966431182	ROSYIDAH	Jakarta	9B	C
1534	132	568	9994100171	AGUSTINE SATYARINI	JAKARTA	7D	C
1535	132	313	9985351963	DINDA NUR HAFIFAH	JAKARTA	8D	C
1536	132	39	9978692988	ALIF ZULFIKAR	Jakarta	9B	B
1537	132	68	9966431182	ROSYIDAH	Jakarta	9B	C
1538	132	289	9980129943	NOVITA VIRGINIA SARI	WONOGIRI	8C	D
1539	132	630	9998971542	VIDYA MAWARNI	JAKARTA	7E	D
1540	132	669	9987330877	WILDAN RIZKI ALDIANTO	JAKARTA	7F	B
1541	132	447	9986036101	REZA ESA PUTRA	SUKABUMI	8G	B
1542	132	157	9976271386	DIKA PUSPITASARI	Tulungagung	9E	D
1543	132	614	9992001370	MAWAH RAMADHAN	JAKARTA,	7E	B
1544	132	364	9981220650	KURNIAWAN	JAKARTA	8E	C
1545	132	436	9985334514	KARTIKA DEWI	TEGAL	8G	B
1546	132	99	9976271382	PAKIESTA NISSA ADINA	Tangerang	9C	C
1547	132	250	9976271414	LELA ROZALYAH	KEBUMEN	8B	D
1548	132	122	9986051740	FIRIZQIKA ISMAIL	Jakarta	9D	C
1549	132	293	9975453825	PUTRI ANDRIYANI	JAKARTA	8C	C
1550	132	487	9997653301	SALWA ALFIANI PUTRI	JAKARTA	7A	C
1551	132	314	9986154825	DINDA RAMADHANTY	BOGOR	8D	E
1552	132	6	9956356299	CANDRA	Jakarta	9A	D
1553	132	633	9996373806	WIWIK CIPTA ANGGRAENY	PURWOREJO	7E	C
1554	132	226	9977471905	ADE ANGGA PERMANA	JAKARTA	8B	C
1555	132	616	9991406906	MUHAMMAD RIZKI FAUZI	JAKARTA	7E	A
1556	132	375	9985334549	PUTRI GHITA FITRIA	JAKARTA	8E	D
1557	132	598	9994100281	WAHYU SANTOSO	JAKARTA	7D	D
1558	132	190	9977471909	ADELIA RUSLIYANI	JAKARTA	8A	C
1559	132	404	9971622377	MARYANI	PANDEGLANG	8F	A
1560	132	141	9968914727	NOVIYANTI	Jakarta	9D	A
1561	132	424	9996778176	ANGGIE NINGTYAS	JAKARTA	8G	C
1562	132	374	9985352002	PARIKA LESTARI	JAKARTA	8E	D
1563	132	339	9996433557	SEKAR AYU HASANAH	JAKARTA	8D	C
1564	132	89	9965611147	INDRA WIJAYA	Jakarta	9C	E
1565	132	642	9996257397	FEBRI CANDRA ARISKA	SRAGEN	7F	E
1566	132	604	9996257462	CANDRA SAPUTRA	PURWOREJO	7E	C
1567	132	452	9976330187	SRI WULANDARI	RANDU BLATUNG	8G	A
1568	132	642	9996257397	FEBRI CANDRA ARISKA	SRAGEN	7F	D
1569	132	160	9976271446	DINDA AULIA NINGTIAS	Jakarta	9E	E
1570	132	62	9977471999	RACHMAT HIDAYAT	Jakarta	9B	A
1571	132	200	9986154342	DICKY MAULANA	JAKARTA	8A	B
1572	132	161	9970304324	DWI RIANA PUTRA	Tuban	9E	A
1573	132	508	9995519256	FELLA SUFFAH APRILIANI	JAKARTA	7B	E
1574	132	635	9990622206	ANNIS RAMADHAYANTI	JAKARTA,	7F	A
1575	132	481	9983287038	PAKU JATI TRI SAPUTRO	JAKARTA	7A	A
1576	132	121	9976271648	FIKRAM DWI FADILLAH	Jakarta	9D	D
1577	132	88	9986154579	INA MURNIYATI	Jakarta	9C	A
1578	132	74	9970304354	TEGAR PRIBADI ISLAMI	Jakarta	9B	A
1579	132	35	9961162677	TARMIYANTI	Karawang	9A	D
1580	132	364	9981220650	KURNIAWAN	JAKARTA	8E	C
1581	132	517	9986155034	NOER ROHIM	JAKARTA	7B	A
1582	132	473	9996374023	HANIFAH SHOLEHAH	JAKARTA	7A	C
1583	132	610	9982207567	HANDY RYOSHU MARTINUS SIREGAR	LAMPUNG	7E	E
1584	132	93	9970304350	MUHAMMAD FAUZAN TAFTAZANI	Jakarta	9C	E
1585	132	38	9960541522	AGUNG SUSANTO	Kendal	9B	B
1586	132	523	9996577136	RIKKI ARIANTO	JAKARTA	7B	A
1587	132	467	9996374256	BELA NANDA KHOIRUNISA	TULUNG AGUNG	7A	A
1588	132	439	9967977262	MUHAMAT ASEP	JAKARTA	8G	E
1589	132	347	9988535829	AYUNI WIDYANINGSIH	PURBALINGGA	8E	C
1590	132	634	9990622079	YOHAN TRISTANTO	JAKARTA	7E	E
1591	134	531	9985352477	DYLAN PRIESTLEY	BANDUNG	8G	D
1592	134	71	9975454483	NURUL AINUN	JAKARTA	9B	D
1593	134	230	9977793234	NURUL AULIA CHEIRUNNISA	JAKARTA	9F	C
1594	134	278	9978226926	SORAYA LIDIA CAHYANI	JAKARTA	9G	D
1595	134	405	9985352734	DIANA SAFITRI	JAKARTA	8D	D
1596	134	134	9976010247	FATIKA ANINTIA UTAMI	JAKARTA	9D	C
1597	134	302	9987633884	LEVIANA	JAKARTA	8A	D
1598	134	193	9975617858	RINI AGUSTIN	JAKARTA	9E	C
1599	134	600	9994102096	DIMAS GENTA VANDONI	GROBOGAN,	7B	D
1600	134	217	9975454948	FITRIA WULANDARI	TANGERANG	9F	C
1601	134	656	9997151012	PUTRI LANTRA LARAS VIRGINIA	JAKARTA	7C	D
1602	134	753	9996412201	GIRSHA CAHYA MAHARANI	MADIUN	7F	D
1603	134	69	9971365769	NADA NADHIFAH ACHMAD	BOGOR	9B	D
1604	134	734	9995530574	RIZKY AMMAR DEWANTORO	JAKARTA	7E	D
1605	134	108	9961621023	MUHAMMAD HAIDAR ALLAM	JAKARTA	9C	C
1606	134	605	9994102130	ELLA PUTRI RAHMADHANI	JAKARTA	7B	D
1607	134	420	9985333691	NANDA FAHIRA ASHARY	TANGERANG	8D	C
1608	134	525	9984276065	ARDHIA NINDA. B	JAKARTA	8G	C
1609	134	443	9985351973	AGATHA JULYANTI	JAKARTA	8E	C
1610	134	607	9991820614	GABRIEL BATISTUTA DADI DAWA	JAKARTA,	7B	D
1611	134	730	9995516408	NUR JULIA NINGSIH	JAKARTA	7E	D
1612	134	580	9981187420	NUR ANISA TANJUNG	PADANG,	7A	E
1613	134	495	9985352729	FITRI KURNIASIH	JAKARTA	8F	D
1614	134	600	9994102096	DIMAS GENTA VANDONI	GROBOGAN,	7B	D
1615	134	637	9996095401	CHAIRUNNISA FEBRIANI	JAKARTA	7C	C
1616	134	21	9965616787	MUHAMMAD ADNAN HAWARI	JAKARTA	9A	C
1617	134	7	9975418588	CHITRA AYUNINGDYAH	TANGERANG	9A	C

1618	134	602	9995731281	DWI QADRIANSYAH	JAKARTA,	7B	D
1619	134	308	9976310113	MUTIARA	JAKARTA	8A	D
1620	134	595	9994101889	ALIFIA LARASATI	JAKARTA,	7B	D
1621	134	398	9982067440	AMANDA YULIANTI	JAKARTA	8C	D
1622	134	575	9994101994	MOHAMMAD RANDY AMIN	JAKARTA	7A	D
1623	134	459	9985353276	JOTI AMELIA RUJIE	JAKARTA	8E	C
1624	134	267	9978930797	NAILA FITRIAH	JAKARTA	9G	E
1625	134	621	9986053494	ROSITA ANGGRAINI	BLORA,	7B	D
1626	134	704	9990697843	ANDRIANKA FEBRIANSYAH	Jakarta	7E	E
1627	134	639	5157906	DHINDA KARELINA PUTRI	JAKARTA	7C	E
1628	134	694	9997998787	RIZKI ADI TAMA	JAKARTA	7D	D
1629	134	22	9976310222	MUHAMMAD FADLY BAYU	JAKARTA	9A	A
1630	134	172	9965772631	DWI PUTRA BAYU OKTANTYO	JAKARTA	9E	C
1631	134	314	9985895550	RIVAN FEBRIAN	JAKARTA	8A	E
1632	134	254	9976230325	GALANG KURNIAWAN	JAKARTA	9G	B
1633	134	540	9986117069	KAVHITA CRISTIANI	JAKARTA	8G	C
1634	134	313	9980606554	PUSPACINANTYA	JAKARTA	8A	C
1635	134	706	9998539977	ANNISA DISKA NABILA	JAKARTA,	7E	E
1636	134	574	9996259048	MARYADI AHMAD	JAKARTA,	7A	C
1637	134	744	9991209047	AULIA NISA AMANDA	JAKARTA	7F	A
1638	134	473	9962565204	STEPHANIE CLAUDIA	JAKARTA	8E	C
1639	134	625	9991143434	SULTHAN ALVIN FAIZ BARA MENTARI	JAKARTA	7B	C
1640	134	5	9961629065	BRIAN AGNI BREGASTANTYO	JAKARTA	9A	B
1641	134	237	9975650280	VIVIN MAULIDATUNNISA	CIREBON	9F	C
1642	134	549	9971582035	RONNA AZANI DWI SEPTIANI	JAKARTA	8G	B
1643	134	541	9985496019	MUHAMMAD REYNALDI	JAKARTA	8G	E
1644	134	13	9965619726	ENDAH WIDYA NINGSIH	JAKARTA	9A	E
1645	134	162	9955612241	AMANDA AYESHA PUTRI	JAKARTA	9E	A
1646	134	488	9988152084	DESSYTA ALVIANY	JAKARTA	8F	E
1647	134	136	9977794919	GIZELIA PRAMESTA DEWI	JAKARTA	9D	D
1648	134	101	9975451106	MEGI AGUNG SATRIA	JAKARTA	9C	C
1649	134	724	9990225571	LORENSIUS DENNY NUGRAHA	SEMARANG	7E	B
1650	134	35	9975450907	SITI SIVANA	JAKARTA	9A	A
1651	134	605	9994102130	ELLA PUTRI RAHMADHANI	JAKARTA	7B	D
1652	134	135	9976159253	FIKRI WAHYUDI	TANGERANG	9D	D
1653	134	702	9988891071	AHMAD MARUL JAELANI	TANGERANG	7E	C
1654	134	765	9994991227	RAHMI RAUZIAH	Jakarta	7F	C
1655	134	773	9985353430	WILLYANDI SANTOSO	BANYUMAS	7F	C
1656	134	395	9987635511	SINDIYAWATI NIRMALA	LEBAK	8C	A
1657	134	98	9978915725	LINTANG KEJORA	JAKARTA	9C	D
1658	134	371	9986393137	DWI PRIANANTO	JAKARTA	8C	B
1659	134	586	9995530589	RONY MELVAN SETYAWAN	SRAGEN	7A	C
1660	134	462	9975453782	MUHAMAD TAUFIK HIDAYAT	JAKARTA	8E	A
1661	134	393	9971548961	SAFINA SALMA SAADAH	JAKARTA	8C	E
1662	134	155	9974358563	SASHA JOVITA ANANDA ARTI	JAKARTA	9D	D
1663	134	619	9996331572	RIDA ITTATU HASBIAH	JAKARTA,	7B	E
1664	134	688	9995697229	MUHAMMAD ZULHAM	JAKARTA	7D	A
1665	134	613	9996335135	MUHAMMAD TANGGUH ALFARIDSY	JAKARTA	7B	B
1666	134	553	9986151330	TEGAR AGUNG ERLANGGA	JAKARTA	8G	B
1667	134	767	9996095407	SANI GAGAS APRILLO	TEGAL	7F	E
1668	134	393	9971548961	SAFINA SALMA SAADAH	JAKARTA	8C	D
1669	134	149	9965616947	RIFKI NUGRAHA PRATAMA PUTRA	JAKARTA	9D	B
1670	134	634	9994101845	ANINDA DWI RAHMAYANTI	JAKARTA	7C	E
1671	134	462	9975453782	MUHAMAD TAUFIK HIDAYAT	JAKARTA	8E	A
1672	134	471	9981209405	RIZKY PRATAMA	PEKAN BARU	8E	B
1673	134	400	9985895295	AGUS SETIAWAN	JAKARTA	8D	C
1674	134	89	9966159883	FARHA UMAIDAH	JAKARTA	9C	A
1675	134	700	9994101335	YOYADA SINAGA	JAKARTA	7D	C
1676	134	410	9981246045	GHINA RAHMAM NINGSIH	TANGERANG	8D	B
1677	134	655	9991268519	PETER DIMAS PANGESTU	CILACAP,	7C	D
1678	134	510	9985496894	RENATA YOSI ANNABELLA	JAKARTA	8F	B
1679	134	173	9966390669	EKA KUSUMA ASTUTI	JAKARTA	9E	B
1680	142	89	9971727019	ILHAM FAUZI	JAKARTA	9C	C
1681	142	785	9998010595	MAYLANI ANGGRAENI SAWONO	JAKARTA,	7F	B
1682	142	850	9973308993	LEONALDO NATHANIEL OCTAVIANUS	JAKARTA,	7H	A
1683	142	84	9961665155	FANDI ACHMAD	Jakarta	9C	C
1684	142	405	9982016286	INDIRA RIZKY SAMODRA	SURAKARTA	8D	C
1685	142	214	9975150848	MUH. A ZULFIKAR	Jakarta	9F	A
1686	142	38	9000231364	ZAH RATINE NADYA	Jakarta	9A	D
1687	142	137	9966535299	MUHAMAD RAVI PRATAMA	PADANG	9D	B
1688	142	786	9992847198	MUHAMMAD GUGAH ZAMAN	JAKARTA	7F	E
1689	142	262	9972016374	RIFKY MAULANA	Jakarta	9G	B
1690	142	465	9987615727	WAHYU CANDRA SAPUTRA	JAKARTA	8E	A
1691	142	305	9980757189	REHANITA WIBISONO	TANGERANG	8A	D
1692	142	339	9971426166	RIKO SUKMA RIZKI	JAKARTA	8B	B
1693	142	567	9982016304	MUHAMAD RIDWAN FIRMANSAH	GROBOGAN	8H	C
1694	142	693	9990229066	SATRIA SUGITO	JAKARTA	7C	C
1695	142	443	9982017405	FUAN RAMADHANTY	JAKARTA	8E	D
1696	142	577	9981529179	RIANA SAFITRI	JAKARTA	8H	D
1697	142	501	9971366553	RENALDI ILHAM MAHENDRA	JAKARTA	8F	C
1698	142	123	9951665367	DANIEL KURNIAWAN	Jakarta	9D	A
1699	142	798	9982847653	SITI SUMHASANAH	JAKARTA	7F	A
1700	142	438	9991975147	DINDA AULIA RAMADHANTI	JAKARTA	8E	C
1701	142	348	9820174461	WURI INDIRIANI	JAKARTA	8B	C
1702	142	84	9961665155	FANDI ACHMAD	Jakarta	9C	C
1703	142	368	9981990261	FIPSAI HAIKAL	JAKARTA	8C	A
1704	142	106	9971582063	SAROJA SAHRUL	Jakarta	9C	B
1705	142	401	9982017479	DIMAS ADITYA NUGROHO	JAKARTA	8D	C
1706	142	868	9994107467	RISMA KENCANA NILA SARI	JAKARTA	7H	D
1707	142	90	9972053178	IRNATA ABITAMA	Jakarta	9C	D

1708	142	575	9985752139	PANJI BASKARA	JAKARTA	8H	C
1709	142	384	9988152114	VIDYA RAMADHANTY	JAKARTA	8C	E
1710	142	799	9983289450	SRI HINDARTI	JAKARTA	7F	D
1711	142	690	9994106901	RAMDAN NEVANDA RAHMAN	JAKARTA	7C	C
1712	142	574	9981149145	OKKY DANUWIJAYA	JAKARTA	8H	C
1713	142	686	9997979872	MUHAMMAD RANGGANI	JAKARTA	7C	B
1714	142	624	9994107452	YULIDAR RIDWAN	UJUNG PANDANG	7A	B
1715	142	214	9975150848	MUH. A ZULFIKAR	Jakarta	9F	C
1716	142	161	9971289480	BAGUS WIRAWAN	Jakarta	9E	C
1717	142	382	9987615770	TRIE AGUSNANIAR	JAKARTA	8C	C
1718	142	577	9981529179	RIANA SAFITRI	JAKARTA	8H	B
1719	142	129	9952070541	FAJAR ISKA PRADANA	Blora	9D	D
1720	142	472	9982017126	ANGGIE SAPUTRA	TANGERANG	8F	D
1721	142	820	9994106295	LAZUARDI AKBARI	JAKARTA	7G	B
1722	142	102	9972053193	RIZKA PRIMAYANTI	Jakarta	9C	D
1723	142	186	9971329319	SEKAR MELATI SUKMA	Jakarta	9E	A
1724	142	583	9992014084	SYIFA NADHIRA AULIA	JAKARTA	8H	B
1725	142	811	9964943089	DARRYL FEBRYANTO	PADANG	7G	C
1726	142	698	9981246164	ACHMAD NURFAJRI	JAKARTA	7D	A
1727	142	391	9971329081	ALAN MAULANA	JAKARTA	8D	C
1728	142	259	9976331119	REGITA PUTRI UTAMI	Cilegon	9G	D
1729	142	505	9982017517	SITI KHOIRIYAH	JAKARTA	8F	A
1730	142	816	9994107237	GALIH PRIO SUJAGAT	JAKARTA	7G	C
1731	142	369	9982017545	GENNADA MELATY	JAKARTA	8C	C
1732	142	688	9994107713	NURUL APRIYANI	JAKARTA	7C	B
1733	142	354	9981149137	AHMAD MUJAHID BILLAH	Banjar Negara	8C	C
1734	142	280	9982016812	DHEAZ PARAMITHA	JAKARTA	8A	B
1735	142	565	9982017417	LEANITA DWI SYAFIANIS	JAKARTA	8H	B
1736	142	119	9972053165	ALDY PANGESTU	Jakarta	9D	C
1737	142	107	9971366648	SATRIO PRATAMA	Tegal	9C	B
1738	142	450	9982010604	MUH. IKHSAN IRVANI	JAKARTA	8E	A
1739	142	671	8959975	DWI WAHYUNI	BANJARMASIN	7C	A
1740	142	691	9994107296	RISMA NURHIKMAH	JAKARTA	7C	C
1741	142	585	9981166724	YOLA KHARISMA	JAKARTA	8H	C
1742	142	111	9972052861	ULANDARI	Jakarta	9C	A
1743	142	726	9994107199	RIRI FEBRIANTI	JAKARTA	7D	B
1744	142	786	9992847198	MUHAMMAD GUGAH ZAMAN	JAKARTA	7F	A
1745	142	35	9966014204	VIRGIAWAN ILANSYAH	JAKARTA	9A	C
1746	142	413	9961665760	NASHDY AL FARISY	JAKARTA	8D	B
1747	142	542	9972016019	SAIRU NOVIANY	JAKARTA	8G	B
1748	142	813	9983300078	DIVA ILYASA	JAKARTA	7G	C
1749	142	121	9971363583	APRILLIA	Jakarta	9D	C
1750	142	851	9981529189	M. ANDI PRABOWO	INDRAMAYU,	7H	E
1751	142	424	9987615700	WAHYU SUHA	JAKARTA	8D	C
1752	142	463	9982017183	UMI KULSUM	JAKARTA	8E	E
1753	142	271	9981995761	ADJI SUKMA IBRAHIM	JAKARTA	8A	E
1754	142	565	9982017417	LEANITA DWI SYAFIANIS	JAKARTA	8H	B
1755	142	74	9971569511	WAHYUNI	Wonogiri	9B	C
1756	142	459	9982016978	ROBBY SEFRI PRATAMA	JAKARTA	8E	E
1757	142	858	9997979833	NASRULLAH YUSUF	JAKARTA,	7H	B
1758	142	475	9991746694	AULIA RAHMA	JAKARTA	8F	C
1759	142	96	9985352612	NABYLA PUTRI	JAKARTA	9C	E
1760	142	256	9961609240	NOVITA PRATIWI	JAKARTA	9G	C
1761	142	176	9981385741	MUHAMMAD FAISAL	Jakarta	9E	B
1762	142	94	9981979612	MONYCA TRI PURNAMASARI	Jakarta	9C	D
1763	142	640	9986212960	LENNY FITRIYANA	WONOGIRI	7B	D
1764	142	206	9971366637	ERIK APRIYANTO	CINIRU,KUNINGAN	9F	C
1765	142	196	9972016114	AIDINA LUKMAN	Jakarta	9F	D
1766	142	233	9972016076	ARI KURNIAWAN	Jakarta	9G	A
1767	142	587	9994101484	AIDA NURHALIZA	JAKARTA	7A	D
1768	142	55	9971366645	KINTAN BESTARI	Jakarta	9B	B
1769	142	515	9971329086	ASIANDRO	Jakarta	8G	D
1770	159	232	9973408106	SITI KHUMAIROH	JAKARTA	8B	B
1771	159	349	9997430577	INTAN PERTIWI	JAKARTA	7A	D
1772	159	82	9981388716	MUHAMAD ADON FAISAL	Jakarta	9C	C
1773	159	68	9976657029	ANIS DESINTA	Jakarta	9C	A
1774	159	25	9970889899	SAFINATUL ALIAH	Jakarta	9A	A
1775	159	541	9996259797	SITI ROHMAH	JAKARTA	7F	B
1776	159	311	9986038721	DINI SUKMANINGSIH	JAKARTA	8E	B
1777	159	545	9996254115	ZAID IBNU SALAHUDIN	JAKARTA	7F	D
1778	159	144	9977034088	FARID FAUZAN	Jakarta	9E	D
1779	159	141	9952883062	DENI	Jakarta	9E	D
1780	159	504	9987139690	RISKI RIYANTO	JAKARTA	7E	D
1781	159	227	9973408104	RATNA	JAKARTA	8B	B
1782	159	264	9982886808	SAUMIN	INDRAMAYU	8C	A
1783	159	181	9980041843	LAELATUL ZAROH	JAKARTA	8A	B
1784	159	279	9976154460	DINDA NOVIANTI	JAKARTA	8D	D
1785	159	504	9987139690	RISKI RIYANTO	JAKARTA	7E	C
1786	159	167	9970300997	YUNAS SYAHRUL	Jakarta	9E	D
1787	159	468	9973868451	NOVIA INTAN SAKINAH	JAKARTA	7D	B
1788	159	401	9981545870	NICKY KURNIAWAN	TASIKMALAYA	7B	C
1789	159	442	9983285130	TOMI JAMALLUDIN	SUKOHARJO	7C	A
1790	159	463	9997610309	IIN INDAH PERMATA	JAKARTA	7D	B
1791	159	51	9982994363	MUHAMMAD WILDAN	Jakarta	9B	D
1792	159	311	9986038721	DINI SUKMANINGSIH	JAKARTA	8E	C
1793	159	424	9996618029	JULIANTO	JAKARTA	7C	B
1794	159	81	9960428178	MARDIANA SAFITRI	Jakarta	9C	D
1795	159	38	9987595440	ASEP MAULANA	Jakarta	9B	B
1796	159	228	9976156907	RIEKE ROSALINA	JAKARTA	8B	C
1797	159	463	9997610309	IIN INDAH PERMATA	JAKARTA	7D	D

1798	159	75	996815532	FAJRI FERDYAN	Jakarta	9C	B
1799	159	402	9994102881	NOVAL HARIS	KUNINGAN	7B	A
1800	159	331	9987131569	PUTRI HANDAYANI	JAKARTA	8E	A
1801	159	300	9982886811	SITI NUR FATMALA	JAKARTA	8D	C
1802	159	451	9996254155	AYUGA KENCONO PUTRI	TEGAL	7D	C
1803	159	477	9996254108	VARIAN KASHIRA FERNANDA	JAKARTA	7D	B
1804	159	61	9976793659	SELI DEVIANI	Jakarta	9B	A
1805	159	506	9976271662	SITI FATONAH	JAKARTA	7E	A
1806	159	269	9984417099	SYAVIRA KURNIAWATI	BEKASI	8C	B
1807	159	377	9994102941	AGNES FEBRIYANTI	JAKARTA	7B	C
1808	159	309	9987816940	AYU PRADIKSINA	JAKARTA	8E	D
1809	159	301	9986054062	SUHENDRA	JAKARTA	8D	A
1810	159	222	9980724891	NABILLA HIDAYAT	JAKARTA	8B	A
1811	159	53	9976271456	NABILA HANIF	Jakarta	9B	D
1812	159	279	9976154460	DINDA NOVIANTI	JAKARTA	8D	B
1813	159	333	9982886814	TITI LUFATI	TEGAL	8E	C
1814	159	542	9983285123	TIA NOVIKA	JAKARTA	7F	B
1815	159	13	9980604935	IRVAN GILANG ROMADHON	Madiun	9A	C
1816	159	33	9976792779	WINDA OKTAVIA KURNIAWAN	Jakarta	9A	A
1817	159	89	9977258091	RIKA MULYANA	Jakarta	9C	D
1818	159	533	9997177231	NURUL FITRI YANNI	JAKARTA	7F	C
1819	159	521	9992040741	ANI ROHAYANI	JAKARTA	7F	B
1820	159	125	9980106083	NURUL BADRIYAH	Jakarta	9D	A
1821	159	255	9986038712	FADILAH SAYIDINA ALI	JAKARTA	8C	D
1822	159	331	9987131569	PUTRI HANDAYANI	JAKARTA	8E	A
1823	159	488	9997958196	EGA SASKIA	JAKARTA	7E	C
1824	159	254	9986054072	ELMA SRIRAHAYU	KUNINGAN	8C	D
1825	159	433	9983288521	RAMDANI	JAKARTA	7C	C
1826	159	168	9970768698	AEP SAEPUDIN	JAKARTA	8A	B
1827	159	459	9983285122	HARUN AL GIFARI	JAKARTA	7D	A
1828	159	257	9970201572	ISMAIL MARZUKI	JAKARTA	8C	B
1829	159	489	9994088122	ELISA	SINGKAWANG	7E	A
1830	159	540	9994088085	SHERLY MONIKA	CILACAP	7F	E
1831	159	59	9965795727	RENO GUMILANG	Jakarta	9B	E
1832	159	506	9976271662	SITI FATONAH	JAKARTA	7E	B
1833	159	393	9994088127	FIQIH MAULANA ZULKARNAEEN	JAKARTA	7B	D
1834	159	542	9983285123	TIA NOVIKA	JAKARTA	7F	B
1835	159	277	9976154450	BIANTORO SIGIT AJI PRASETYO	JAKARTA	8D	B
1836	159	406	9994087134	SAFITRI SABUK INTAN	KEBUMEN	7B	B
1837	159	298	9973408101	RIZKI FAISAL	JAKARTA	8D	E
1838	159	71	9976794052	DHEA MULYASARI	Jakarta	9C	C
1839	159	128	9976271450	ROBY ROMANSYAH	Jakarta	9D	A
1840	159	284	9985351992	IMAM AHMAD FAUZAN	JAKARTA	8D	C
1841	159	146	9975615840	FEBBY SENAWATI	Jakarta	9E	E
1842	159	261	9986054085	NURHOLIS SAFITRI	JAKARTA	8C	C
1843	159	20	9976793568	PRIMA HENDIKA	Jakarta	9A	A
1844	159	411	9991284384	ALDI IRWANDI	JAKARTA,	7C	C
1845	159	51	9982994363	MUHAMMAD WILDAN	Jakarta	9B	B
1846	159	372	9964942996	YUNITA	JAKARTA	7A	C
1847	159	408	9997178952	SONALITA	BREBES	7B	A
1848	159	132	9977959357	WINDAWATI	Jakarta	9D	C
1849	159	110	9976656681	FUAH DISHANTY	Kuningan	9D	C
1850	159	93	9968155540	SYADILLAH OCTAVIANI	Jakarta	9C	B
1851	159	39	9970768692	AYU MILA SARI	Jakarta	9B	A
1852	159	204	9977034094	APRIYANTO	JAKARTA	8B	D
1853	159	40	9977258071	DIKI SOMANTRI	Jakarta	9B	B
1854	169	593	9996637699	MUHAMMAD ZAKIY ARTI RASYIDIN	Jakarta	7F	B
1855	169	543	9986396802	DYANA OCTAVIYANI	Jakarta	7E	B
1856	169	552	9995978202	MAULUDIN SAPUTRA	Jakarta	7E	D
1857	169	297	9986393921	KHAMISAH ARDANI	Lhokseumawe	8C	B
1858	169	411	9994100671	MUHAMMAD AL-JIEHAD	Tangerang	7A	E
1859	169	584	9994537151	INDAH UTAMI	Tangerang	7F	B
1860	169	125	9975896001	BRENDA MARLEYNSIA	Jakarta	9D	C
1861	169	192	9975898669	SUTRISNA YULIA KUSUMA	Jakarta	9E	C
1862	169	561	9995979683	SITI KHOMARDIAH	Jakarta	7E	B
1863	169	141	9970682465	MUHAMMAD SULISTIYO ADHI	Jakarta	9D	C
1864	169	207	9985792635	CIPBARANI DWI NASTITI	Jakarta	8A	D
1865	169	152	9976352179	SRV REJEKI	Jakarta	9D	D
1866	169	138	9975650016	IRMA RISMAWATI	Jakarta	9D	B
1867	169	522	9981879041	RAISITA RAMADANI	Jakarta	7D	B
1868	169	93	9966674079	DONNY FAJAR SETIAWAN	Tangerang	9C	B
1869	169	285	9985791380	DHIARTI KRISTIN	Pekalongan	8C	D
1870	169	174	9975893842	FAJAR SATRIA	Jakarta	9E	B
1871	169	219	9986233648	MUHAMMAD KHOIR	Jakarta	8A	D
1872	169	234	9985791377	YENDI PRATAMA SUBANDI	Jakarta	8A	B
1873	169	190	9971745059	SONTYA LAURENCE	Jakarta	9E	E
1874	169	196	9987437136	ADE IRMAYANTI	Jakarta	8A	B
1875	169	16	9975896487	FRENSEN CHARLES	Jakarta	9A	D
1876	169	320	9985795354	BENGET OSCAR MANURUNG	Jakarta	8D	B
1877	169	430	9980245434	CIKAL RAHMAWATI	Jakarta	7B	D
1878	169	11	9970682481	BAITI NUR KHIKMAH	Pekalongan	9A	E
1879	169	358	9985790508	CHRISTOPHER BENRIO LIMBONG	Jakarta	8E	D
1880	169	2	9971745061	ABIE	Jakarta	9A	B
1881	169	277	9992023801	AHMAD RIZQI ANNAUVAL EL ISLAMY	Tangerang	8C	B
1882	169	533	4540439	ANDRE TANURSIDIN	Jakarta	7E	D
1883	169	48	9975896025	ASIMA YULITA PUTRI	Tangerang	9B	A
1884	169	145	9966414860	NURHADI MUSSALAM	Jakarta	9D	C
1885	169	175	9965758348	FENTY AYU LESTARI	Jakarta	9E	D
1886	169	330	9980509597	KRISTANTO BRAMANSYAH	Tangerang	8D	D
1887	169	354	9986233682	AMELIA MARWAH	Tangerang	8E	C

1888	169	461	995979062	ADYITA BAYU PRADANA	Nganjuk	7C	C
1889	169	414	995979050	NUR INTAN MARKHAMAH	Jakarta	7A	C
1890	169	336	9986394164	NABILAH SAPUTRI	Jakarta	8D	B
1891	169	321	9985791361	DIAS YUNTARA	Grobogan	8D	D
1892	169	125	9975896001	BRENDA MARLEYSIA	Jakarta	9D	A
1893	169	493	9994536758	TIANSI FERENNIKA AYUSTI	Tangerang	7C	C
1894	169	159	9986393900	ARDINI RAMADHANTY	Brebes	9E	C
1895	169	360	9985518977	FAJRIN WIDIANTO	Jakarta	8E	C
1896	169	189	9968498788	SITI NUR LINDA YULIANTI	Tegal	9E	A
1897	169	446	9985793073	MUHAMMAD NUR KHALIS	Jakarta	7B	D
1898	169	393	5539066	DIDAN DANU MANSYA	Jakarta	7A	E
1899	169	61	9960931332	IRVAN	Tangerang	9B	A
1900	169	12	9976657344	DIAH SAFUTRI	Jakarta	9A	E
1901	169	466	9980245437	ANNISA OKTAVIANI	Bandung	7C	D
1902	169	84	9970781749	ANDREW PARDOMUAN	Jakarta	9C	C
1903	169	534	9996630696	AZHA ROMADHONI YUSUF	Yogyakarta	7E	D
1904	169	422	9992209948	VANESSA	Tangerang	7A	A
1905	169	490	9994534714	SITI DIAN NATA DE GANON HIRO	Tangerang	7C	C
1906	169	453	9995978199	RICHA FAUZIYAH	Jakarta	7B	E
1907	169	580	9996437357	HANIF	Jakarta	7F	C
1908	169	561	9995979683	SITI KHOMARDIAH	Jakarta	7E	B
1909	169	220	9950647887	MY AMBARRINI	Purworejo	8A	D
1910	169	506	9995697050	FIQRI RAMANDA	Jakarta	7D	C
1911	169	448	9994100720	NADIA TUSOPA NURUL AWALIYAH	Jakarta	7B	B
1912	169	494	9995990714	TITO MARIANTO	Jakarta	7C	C
1913	169	429	9992867346	CANTA BAYU LAKSANA	Tangerang	7B	C
1914	169	296	9985792012	IRMA KURNIASARI	Jakarta	8C	B
1915	169	494	9995990714	TITO MARIANTO	Jakarta	7C	C
1916	169	510	9996455668	HUMMAIRA YEFI ROMADHONNA	Krui	7D	C
1917	169	587	5393198	KINANTHI PRASETYANING	Jakarta	7F	E
1918	169	185	9966054125	RAHMAT KUSHARYADI	Tangerang	9E	C
1919	169	318	9980245436	ARIANSYAH ANWAR	Jakarta	8D	C
1920	169	197	9985791409	ADINDA ADISTY ARMEITA	Jakarta	8A	B
1921	169	476	9996630695	EKA SHOFIE RAHMADHAN	Jakarta	7C	D
1922	169	261	9986410347	RAFLI EKA PUTRA	Jakarta	8B	B
1923	169	72	9975650036	RAUDYA DWI TUZZAHRA	Jakarta	9B	D
1924	169	369	9980509590	MUHAMMAD AFRIANSYAH	Ciamis	8E	D
1925	169	328	9986399528	HUDA FITRA DIRGANTARA	Tulungagung	8D	B
1926	169	318	9980245436	ARIANSYAH ANWAR	Jakarta	8D	A
1927	169	479	9992023417	HENI MUSTIKAWATI	Klaten	7C	B
1928	169	153	9975896459	SYAHRIL ANWAR	Jakarta	9D	C
1929	169	90	9970628762	DAPID NURDIANSYAH	Bandung	9C	B
1930	169	197	9985791409	ADINDA ADISTY ARMEITA	Jakarta	8A	C
1931	169	183	9971568228	NURHASANAH	Jakarta	9E	D
1932	169	383	9940946269	SERGIO OXKIWA	Jakarta	8E	C
1933	169	214	9975897233	LASMA NOVITARIA	Jakarta	8A	C
1934	169	120	9981385110	AKBAR EDI PRAYOGO	Brebes	9D	C
1935	169	39	9975894768	VIVI ANGGRAHITA PRATIWI	Yogyakarta	9A	E
1936	169	414	9995979050	NUR INTAN MARKHAMAH	Jakarta	7A	B
1937	169	90	9970628762	DAPID NURDIANSYAH	Bandung	9C	C
1938	169	229	9975894782	RISKY PUTRA UTAMA	Tangerang	8A	B
1939	169	479	9992023417	HENI MUSTIKAWATI	Klaten	7C	E
1940	176	268	9987595959	BAYU AGUSTIAN	Jakarta	8D	D
1941	176	64	9983287097	RAYZA ROCHMAT	Jakarta	7B	B
1942	176	200	9988290489	HANUM SALSABIELA	Jakarta	8B	C
1943	176	172	9997431448	MUHAMMAD IRFAN FADILAH	Jakarta	8A	C
1944	176	218	9986151586	SAVIRA FAJRIANI	Tangerang	8B	D
1945	176	97	9996433123	NUR AFIFAH	Jakarta	7C	B
1946	176	100	9994102966	SADAM HUSEN	Jakarta	7C	B
1947	176	149	9978437619	ANIES NURCHOLIFAH PRATIWI	Blora	8A	C
1948	176	22	9996370707	JERRY PRATAMA PUTRA	Magelang	7A	C
1949	176	463	9967178199	ANANDA TAUFIK RIZALDI	Jakarta	9E	D
1950	176	229	9981384760	BAGUS YOGA KESUMA	Banyumas	8C	C
1951	176	470	9978437614	DIDIK CAHYO SETIAJI	Jakarta	9E	D
1952	176	433	9978437570	FAREZHA AMARIS RAFSANJANI	Jakarta	9D	B
1953	176	189	9980767720	ARNOL	Medan	8B	B
1954	176	212	9986151530	PUTRI ARINTIA RAHMADANTI	Jakarta	8B	D
1955	176	322	9966818572	MELISA	Palembang	9A	B
1956	176	356	9970201865	GILANG VIENNA SANTINI	Jakarta	9B	C
1957	176	153	9986533189	DICKY ALAMSYAH	Jakarta	8A	C
1958	176	273	9986151579	FEBRYANSAH	Jakarta	8D	C
1959	176	25	9986533554	MELVIN ZAENAL ASIKIN	Jakarta	7A	D
1960	176	84	9991684345	FEBRIANSYAH	Jakarta	7C	C
1961	176	58	5117273	MILENIAWAN JANUAR RAMADHANI	Banyumas	7B	B
1962	176	433	9978437570	FAREZHA AMARIS RAFSANJANI	Jakarta	9D	D
1963	176	346	9976258078	AULYA IZHARTI	Tangerang	9B	C
1964	176	485	9966418311	NOVITA SARI	Jakarta	9E	D
1965	176	60	9996371377	MUHAMAD ERWIN FERDIANSYAH	Jakarta	7B	B
1966	176	6	9998694088	ANNISA SURI WINDARI	Jakarta	7A	B
1967	176	210	9986211947	ONYX PRAYSIANA	Jakarta	8B	B
1968	176	8	9998694020	AYU CEMPAKA APRILIANTI	Jakarta	7A	D
1969	176	372	9970201779	SAFIRA NUR AZIZAH	Jakarta	9B	C
1970	176	344	9978437599	ANIZA AL NURZANAH	Jakarta	9B	B
1971	176	151	9986152038	CAHYA PUTERI ABDI RABBI	Jakarta	8A	C
1972	176	286	9981384768	NOVIA ANGGINI	Jakarta	8D	C
1973	176	241	9980042107	NOVITA EKA LESTARI	Jakarta	8C	D
1974	176	143	9991131772	YORDHI FERNIAWAN AMBARI	Jakarta	7D	C
1975	176	374	9970201820	SITI KHOIRIYAH MAULIDA	Jakarta	9B	C
1976	176	492	9966676923	RIYAN ANTONIUS	Jakarta	9E	B
1977	176	412	9971382709	SEKAR NOVIANTI	Brebes	9C	B

1978	176	231	9986151540	CINDY MUSPITASARI	Jakarta	8C	C
1979	176	496	9976258362	SULASTRI	Jakarta	9E	D
1980	176	97	9996433123	NUR AFIFAH	Jakarta	7C	C
1981	176	367	9976330239	REZA FERDIANTO	Indramayu	9B	C
1982	176	115	9994100220	ANANDA VERGIAWAN ABIMANYU	Banjarnegara	7D	D
1983	176	8	9998694020	AYU CEMPAKA APRILIANTI	Jakarta	7A	B
1984	176	138	9994100355	SYIFA YASFANI	Jakarta	7D	D
1985	176	389	9976258394	DIAN ASPARANI	Tangerang	9C	E
1986	176	372	9970201779	SAFIRA NUR AZIZAH	Jakarta	9B	E
1987	176	104	9995950372	VINNY DWI AULIA	Jakarta	7C	C
1988	176	372	9970201779	SAFIRA NUR AZIZAH	Jakarta	9B	D
1989	176	296	9986151450	TIA NABILAH	Jakarta	8D	A
1990	176	407	9976334221	RAHMANDIAS SURYAPUTRA	Jakarta	9C	A
1991	176	242	9976258108	NUR KOMARIAH	Jakarta	8C	C
1992	176	267	9986152075	ALDO AGENG PRABOWO	Jakarta	8D	B
1993	176	78	9996433153	ANJANI NOVIA	Jakarta	7C	E
1994	176	294	9986212244	SYAHRUL KURNIAWAN	Jakarta	8D	D
1995	176	85	9991324392	FEBRYNA LOVELIN	Jakarta	7C	E
1996	176	71	9990520270	ZAHRANI	Jakarta	7B	A
1997	176	429	9970201806	DEDE SETIAWAN	Jakarta	9D	C
1998	176	301	9976330476	ZHANAS ANDRIYANI	Jakarta	8D	E
1999	176	78	9996433153	ANJANI NOVIA	Jakarta	7C	E
2000	176	351	9978437554	DIMAS ROYYAN TRIATMO	Jakarta	9B	D
2001	176	416	9971560044	UMU RUQIYAH	Jakarta	9C	B
2002	176	168	9987132389	MOHAMAD ALDI RAHMAN NUGRAHA	Jakarta	8A	C
2003	176	98	9998694040	NUR FITRIYAH HERTATI	Tangerang	7C	A
2004	176	17	4540092	FRISCCA PRAWITHA	Jakarta	7A	B
2005	176	234	9981384742	DINNY APRILIA	Jakarta	8C	B
2006	176	29	9990520225	NENENG SARTIKA	Jakarta	7A	D
2007	176	83	9997431470	FARIZ NURUL AULIA	Jakarta	7C	C
2008	176	275	9986212338	HERNAN CRESPO ZAMASHURI	Jakarta	8D	D
2009	176	102	9994453193	SUSAN RUSLI	Jakarta	7C	E
2010	176	321	9976258383	LUVIYANI SAFITRI	Jakarta	9A	E
2011	176	52	9996370700	INDA RAMAWATI	Jakarta	7B	C
2012	176	146	9986151601	ADINDA PRATIWI	Tangerang	8A	D
2013	176	209	9988152557	NUR BAITI PURWA KARTIKA	Jakarta	8B	D
2014	176	23	9991324417	KEVIN RIADY	Magelang	7A	E
2015	176	357	9970943193	GITA YULLISTA	Jakarta	9B	D
2016	176	46	9986151477	ELLYA RIZKI HANDAYANI	Wonogiri	7B	C
2017	176	356	9970201865	GILANG VIENNA SANTINI	Jakarta	9B	B
2018	176	68	9994089923	TIFAN DWI AVIANTO	Tegal	7B	D
2019	176	266	9986151553	AJI SAPUTRA	Jakarta	8D	C
2020	176	438	9970201780	IVAN DWI PRASETYO	Jakarta	9D	C
2021	176	232	9996529173	DEWIMAS FATIMAH	Jakarta	8C	B
2022	176	174	9981209444	NOVIA ALYA FADHILA	Jakarta	8A	D
2023	186	179	9966016393	VIQIH APRI WAHYUDI	Jakarta	9E	C
2024	186	37	9966014580	ADAM RISWANDI	Jakarta	9B	D
2025	186	614	4540435	DODY CHANDRA	JAKARTA	7D	D
2026	186	459	9976515393	TESYA	SUNGAI LIAT	8F	D
2027	186	68	9976352184	SUSI HANDAYANI	Jakarta	9B	D
2028	186	509	9995951639	FAHLUL MUHAJIR	JAKARTA	7A	B
2029	186	244	9976657365	SORAYA LEONIZA	Jakarta	9G	B
2030	186	543	9996630934	DEVI HILDA	TANGERANG	7B	C
2031	186	585	9985795375	HERUDIN MALIK	JAKARTA,	7C	C
2032	186	184	9976515685	ARYA AJI HUTAMA	Jakarta	9F	D
2033	186	382	9992023807	KHILDA FARIDA, S	JAKARTA	8D	B
2034	186	557	9995990677	MUHAMMAD RIZAL	TANGERANG	7B	D
2035	186	437	9981385366	CHOIRUDIN	JAKARTA	8F	D
2036	186	614	4540435	DODY CHANDRA	JAKARTA	7D	D
2037	186	201	9971568902	NUFAILY	Tangerang	9F	D
2038	186	668	9994103418	SAULISAH WIDHATUL UMMAH	JAKARTA	7E	C
2039	186	312	9971569158	NUR AIDAH	JAKARTA	8B	B
2040	186	99	9975894502	RISKI AMALIA	Tangerang	9C	D
2041	186	595	9985791410	RAMADHANI SETIAWAN PUTRA	JAKARTA	7C	D
2042	186	705	9996637807	TAUFAN Zaid RIANSYAH	JAKARTA	7F	C
2043	186	353	9981383158	SAIPUL AMRI	JAKARTA	8C	C
2044	186	204	9976657340	RISKA DWI APRILIA SARI	Jakarta	9F	D
2045	186	516	9998539095	MACUN ALEXANDER GUNAWAN	TANGERANG	7A	D
2046	186	577	9996433592	DEVI YULLIA SARI	JAKARTA	7C	D
2047	186	321	9971569135	SITI NUR SAMSI AH	JAKARTA	8B	B
2048	186	731	9994100262	RIZKI AKBARAZIZ DWIYATNO	JAKARTA	7G	C
2049	186	80	9970406465	DEWANGGA GALIH PANGARSO	Tangerang	9C	A
2050	186	126	9966674045	MIMA UTAMI RAHAYU	Tangerang	9D	C
2051	186	84	9970406460	FITRIA MEGAWATI	Sragen	9C	B
2052	186	376	9986410302	HAFIDZ SURYA KHARISTAMA	KEBUMEN	8D	A
2053	186	43	0	AVIANDI RIZKI SURAHMAN	JAKARTA	9B	A
2054	186	355	9962008025	SITI MARHAMAH	JAKARTA	8C	B
2055	186	312	9971569158	NUR AIDAH	JAKARTA	8B	D
2056	186	50	9960919283	HANUWAR WIJAYA PRANATA	Jakarta	9B	B
2057	186	173	9976352158	SANTI SUSANTI	Kuningan	9E	D
2058	186	734	9996513693	SEPTIAN BAGAS KUNCORO	JAKARTA	7G	C
2059	186	519	9978297911	MUHAMMAD	JAKARTA	7A	A
2060	186	726	9998539123	MUHAMAD ZAILANI	JAKARTA	7G	D
2061	186	82	9970406478	ESTU ADIE GENTARIYANTO	Jakarta	9C	A
2062	186	617	9995990727	FITA AYU ANGGRAHINI	MADIUN	7D	A
2063	186	408	9985792007	CHINTIA CORY CHOSTYMA	JAKARTA	8E	C
2064	186	513	9992207646	INDAH APRIL LELITA	JAKARTA	7A	B
2065	186	237	9971567103	NURHALIMAH	Jakarta	9G	D
2066	186	149	9976515681	ANITA EKA SETIABUDI	Jakarta	9E	D
2067	186	713	9986395869	ANRICO ABIYOSO	JAKARTA	7G	D



2068	186	640	9996778528	ADJI PANGESTU GUSTI MULYANA	TANGERANG,	7E	C
2069	186	329	9985794088	AHMAD SYAMSUDIN	JAKARTA	8C	D
2070	186	444	9986139554	HAYU LESTARI SULISTYANINGSIH	JAKARTA	8F	C
2071	186	72	9976655328	YUNITA.S	Jakarta	9B	D
2072	186	101		RIZKY ZAELANY	Jakarta	9C	D
2073	186	194	9970897054	IRNA NURHIDAYAH	Metro	9F	A
2074	186	306	9985794094	LATIF RAHMATULLOH	JAKARTA	8B	B
2075	186	469	9992024859	CINDY CHINTIA DEVI GUNAWAN	JAKARTA	8G	B
2076	186	328	9986533319	AHMAD FAUZI	JAKARTA	8C	A
2077	186	53	9966674058	LIA AYU LESTARI	Tangerang	9B	B
2078	186	596	9998539106	RIFKI MAULANA	JAKARTA	7C	B
2079	186	345	9976516574	FITRIA DESTANTI OKTAVIANA DEWI	JAKARTA	8C	B
2080	186	336	9976258317	BAYU PRAMUSINTHO	Jakarta	8C	B
2081	186	704	9990743315	SITI CHOLIPAH	JAKARTA	7F	C
2082	186	130	9978297913	NINA MARINA	Jakarta	9D	E
2083	186	715	9996632795	BAHAR HARTADI	JAKARTA	7G	E
2084	186	221	9966674040	CUT LISTA MUNGgaran SUBHAN	Jakarta	9G	E
2085	186	713	9986395869	ANRICO ABIYOSO	JAKARTA	7G	E
2086	186	45	9986393908	DADANG SURYANTO	Mendik	9B	A
2087	186	380	9991260669	JEREMIA ANUGRAH MEDIKA	JAKARTA	8D	B
2088	186	165	9976514014	NIYA NURHAYATI	Jakarta	9E	D
2089	186	174	9975650065	SHINTIA FAJRIN	Jakarta	9E	D
2090	186	524	9986410315	REVORA MEYSAGI WIDJAYANTI	JAKARTA	7A	B
2091	186	448	9976330507	MARIA DANIA TI BERE	BANDUNG	8F	B
2092	186	341	9985793812	EKA SEPTIANA	MADIUN	8C	D
2093	186	23	9976657375	NADA HORIYA	Jakarta	9A	C
2094	186	662	9983288826	NUR IQBAL	JAKARTA	7E	A
2095	186	417	9986395545	MONICA AUDINI MUTIARA MULYANA	CIAMIS	8E	B
2096	186	51	9971569077	IFANTI PRAMISWARI	Lamongan	9B	A
2097	186	521	9973869179	NOVE RIYANTO	JAKARTA	7A	A
2098	186	571	9993666132	AHMAD RIJAL	PURWOREJO	7C	D
2099	186	75	9966055310	ALVIAN DIMAS SUPRAPTO	Jakarta	9C	B
2100	186	682	9992209960	DIANE PERTIWI	JAKARTA	7F	C
2101	186	661	9983288857	NENENG KHOIRUNISA	JAKARTA	7E	E
2102	186	740	9991324347	VELIA THAMARA	JAKARTA,	7G	A
2103	186	495	9966512254	SAHRUL SAVALAS	JAKARTA	8G	A
2104	186	6	9976655215	ANGGITA RAMADHONA	Jakarta	9A	E
2105	186	257	9976515404	BRENDA BELLA KHARISMA	JAKARTA	8A	D
2106	186	220	9960644569	BAYU KURNIAWAN	Tangerang	9G	C
2107	186	328	9986533319	AHMAD FAUZI	JAKARTA	8C	E
2108	186	219	9975895493	ARYA SAPUTRA	Jakarta	9G	E
2109	186	537	9994103444	ALFI FIKRIAH	JAKARTA	7B	C
2110	186	55	9962008044	MONICA AMELIA	Jakarta	9B	A
2111	187	482	9983287437	FERENDIKA AZAMIS	JAKARTA	7C	B
2112	187	158	9956590813	NURLINA ADI NINGTYAS	Wonogiri	9E	C
2113	187	3	9977796191	ALDI WIRANATA	Jakarta	9A	B
2114	187	25	9956591300	RIFALDI	Tangerang	9A	E
2115	187	336	9990839495	M. CHAERATUL AULIA	BANDA ACEH	8D	C
2116	187	511	9983288984	CANDRA NURHIDAYAT	CILACAP	7D	C
2117	187	231	9981520802	SEKAR VIOLA CRISMA	TANGERANG	8A	C
2118	187	605	9983288884	RISKA NUR FADILAH	TANGERANG	7F	B
2119	187	467	9996635004	WAHYU TEGUH SAPUTRA	JAKARTA	7B	C
2120	187	473	9996633865	ANISA PUTRI SUSIANI	BLORA,	7C	B
2121	187	594	9986397537	IRFAN FARHATNI	JAKARTA	7F	E
2122	187	151	9976516645	ISMAWATI	Tangerang	9E	D
2123	187	41	9966676802	ASLAM MAULANA	Jakarta	9B	B
2124	187	80	9976655219	FITRI YULIANINGSIH	Jakarta	9C	D
2125	187	117	9962007677	ILHAM LIANDRI	Jakarta	9D	D
2126	187	416	9996634625	QIFTIA FADILAH	TANGERANG	7A	C
2127	187	75	9976517304	DEBBY PRATIWI	Tangerang	9C	D
2128	187	65	9956591293	SOFYAN DWI WALUYO	Tangerang	9B	D
2129	187	609	9995939598	SISCA MEDIANTI	JAKARTA	7F	E
2130	187	183	9966677053	MOHAMAD WAIS SANWANI	Jakarta	9F	D
2131	187	371	9975855258	HANDIKA WANASUKA	JAKARTA	8E	D
2132	187	510	9995939882	AULIA SAFITRI	JAKARTA	7D	C
2133	187	127	9975855199	RHAKA BINTANG PAMUNGKAS	Jakarta	9D	C
2134	187	449	9985791402	NOVI SUJIATI NINGSIH	MADIUN	7B	D
2135	187	41	9966676802	ASLAM MAULANA	Jakarta	9B	C
2136	187	446	9986396863	MUHAMMAD ISRO SYAHFIE	JAKARTA	7B	C
2137	187	554	9996633832	FEBIANI WANGSA BERLIANA	JAKARTA,	7E	C
2138	187	525	9996634602	MIFTAHULL ZANAH	TANGERANG	7D	B
2139	187	371	9975855258	HANDIKA WANASUKA	JAKARTA	8E	B
2140	187	333	9976258811	INDAH YUNITA	Jakarta	8D	A
2141	187	418	9991663005	RAHMAWATI	TANGERANG	7A	C
2142	187	539	9995939927	YOLANDITA AYU LESTARI	BANDUNG	7D	C
2143	187	59	9981348874	NADYA DWI PERMATASARI	Jakarta	9B	A
2144	187	555	9986396837	HAfiz SYIHAB	JAKARTA	7E	B
2145	187	489	9995979693	OKTA LIANA SARI	TULANG BAWANG	7C	B
2146	187	208	9985752531	FAKIH PAHREJAL	JAKARTA	8A	C
2147	187	579	9996775942	ANNISA RAHMA INDAH BUDIYATI	JAKARTA	7F	C
2148	187	241	9986396911	AHMAD FERDIAN	JAKARTA	8B	D
2149	187	196	9976516913	TEGAR AVIAN	Jakarta	9F	A
2150	187	318	9988290546	ACHSAL RIVALDI	JAKARTA	8D	B
2151	187	396	9975454490	MUHAMMAD FARHAN MUTTAQIN	Ciamis	8E	E
2152	187	42	9971743563	AULIA RAHMAN	Jakarta	9B	B
2153	187	292	9986397641	FEBRIYANSYAH	JAKARTA	8C	C
2154	187	477	9996634277	DICKY MUHAMMAD PARDIANSYAH	BANDUNG	7C	C
2155	187	372	9985752207	HARI GUNAWAN	PEKALONGAN	8E	D
2156	187	221	9985752544	NOVITA AYUDIYA ANGGRAENI	PEKALONGAN	8A	B
2157	187	29	9981384825	ROBBIYATUL ADDWIYAH	Jakarta	9A	C

2158	187	176	9975855268	ELKA RIZKI DIAN FITRI NUR AULIA	JAKARTA,	9F	A
2159	187	34	9976517190	YULIA SETIYOWATI	Magetan	9A	C
2160	187	380	9986152045	MUHAMAD FARIZ ASALUQI	TANGERANG	8E	E
2161	187	157	9975855176	MUHAMMAD AKMAL FAUZI	Jakarta	9E	D
2162	187	58	9966677558	NABILAH NUR RIFANI	Jakarta	9B	D
2163	187	206	9976516677	DIKY AMIRUL JAMUH	JAKARTA	8A	E
2164	187	251	9986397674	FAHRUL FAZRIANSYAH	JAKARTA	8B	C
2165	187	204	9975855206	DAH NURHARDIYANTI	JAKARTA	8A	B
2166	187	419	9991662984	RIZKY PERDANA	JAKARTA	7A	E
2167	187	536	9995979063	WAHYU ARIYANTO	TANGERANG	7D	E
2168	187	97	9956591242	ROBBY RINALDY	Jakarta	9C	B
2169	187	273	9986536075	YENI RAHMAWATI	JAKARTA	8B	E
2170	187	81	9966677562	GALIH PRASSTYO	Jakarta	9C	D
2171	187	272	9956590736	SONIA KRISDAMAYANTI	BOGOR	8B	B
2172	187	564	9994103500	NURUL HIDAYAH	JAKARTA	7E	B
2173	187	114	9971743033	EKA PRATIWI RAMADHANI	Blora	9D	E
2174	187	158	9956590813	NURLINA ADI NINGTYAS	Wonogiri	9E	A
2175	187	319	9986397634	AHMAD FAUZI	TANGERANG	8D	B
2176	187	519	9994100802	INDAH FITRIANA SARI	JAKARTA	7D	B
2177	187	191	9976517484	RIANA HIDAYAT	Jakarta	9F	C
2178	187	407	9996634618	FIKRI FAHRIAN	TANGERANG	7A	E
2179	187	273	9986536075	YENI RAHMAWATI	JAKARTA	8B	C
2180	187	22	9988152642	NUR ISNAINI	Jakarta	9A	A
2181	187	93	9971246048	RAKA RAHAMURTI IRAWAN	JAKARTA	9C	A
2182	187	182	9981204389	MABRUR ROHADIN	TANGERANG	9F	C
2183	187	223	9975855484	NURLAILAH SARI	JAKARTA	8A	D
2184	187	162	9966677390	RAHMAT FAUZI	Jakarta	9E	C
2185	187	244	9986397625	ARI PRIAMBODO	JAKARTA	8B	C
2186	187	495	9997997071	RICHIE ANDHIKA SUNYOTO	JAKARTA	7C	D
2187	187	283	9966677527	ARIF MUSTHOFA CHOIR	JAKARTA	8C	A
2188	187	164	9976516922	SYAHID HERVAN JUANSYAH	Tangerang	9E	C
2189	187	553	9996371380	ERIKA LISTYA MAYDIANA	TANGERANG	7E	B
2190	187	439	9985752311	EKA YEYEN NURAINI	JAKARTA	7B	A
2191	187	573	9983287392	SYAHRUL RAMADHAN	JAKARTA	7E	C
2192	187	558	9994100792	INDRIANA LESTARI	JAKARTA	7E	C
2193	187	148	9975855509	FENNI AFRIYANI	Jakarta	9E	C
2194	187	393	9981384885	SUTRISNO	JAKARTA	8E	D
2195	187	454	9981546296	PIPIP NUR SAFITRI	RANGKAS BITUNG,	7B	C
2196	187	426	9995979052	TIRTA FITRI RAHMAWATI	JAKARTA	7A	D
2197	189	109	9975854867	SITI MARIAM	Jakarta	9C	D
2198	189	448	9966014210	SEPTIYAN DWI HANTORO	JAKARTA	8E	C
2199	189	419	9987595649	ALIFYA REVINA PUTRI DHARMA	BANDUNG	8E	C
2200	189	245	9975854888	MAYANG SARI	Jakarta	9G	A
2201	189	727	9995938678	NAN DHINI PUTRI	JAKARTA	7F	C
2202	189	373	9992847178	UMAR ZAENAL	JAKARTA	8C	A
2203	189	590	9994101296	REZA SUTAN RIVALDY	JAKARTA	7B	C
2204	189	107	9975650275	SARAH WIDYASARI	Jakarta	9C	B
2205	189	368	9975855080	RAHAYU WULANDARI	JAKARTA	8C	A
2206	189	166	9975854387	IMAM AHMAD AL HUSHORI	Jakarta	9E	D
2207	189	30	9986154292	SEVIRA RAMBANISA	JAKARTA	9A	E
2208	189	372	9966013976	SYAHRUL ANWAR	JAKARTA	8C	C
2209	189	297	9980220813	SASKIA ZILY	JAKARTA	8A	A
2210	189	438	9987595681	NADIA TAMMY WIJAYA	JAKARTA	8E	C
2211	189	711	9996635778	ANNISA ATIKA PUTRI	JAKARTA	7F	E
2212	189	360	9987596256	MUHAMMAD FATHIR	JAKARTA	8C	B
2213	189	619	9996618871	MEILINDAH YUSTIAH	JAKARTA	7C	B
2214	189	528	9990223211	AAQILAH AMALIA	JAKARTA	7A	C
2215	189	317	9986398096	IMRAN	JAKARTA	8B	A
2216	189	409	9981385449	RIA LARASATI	JAKARTA	8D	B
2217	189	87	9975853705	GUNTUR ADI WIBOWO	Gunung Kidul	9C	E
2218	189	324	9985496915	MUHAMMAD DAMAR DILANG	PEKALONGAN	8B	A
2219	189	295	9986398077	ROSLIYAH	JAKARTA	8A	A
2220	189	159	9977737200	DELLA OCTAVIANI	JAKARTA	9E	D
2221	189	133	9975650298	KEVIN JAYADIPUTRA	Bogor	9D	C
2222	189	180	9966678116	RATIH RATNA NINGSIH	Jakarta	9E	C
2223	189	684	9975854380	HENDRI GUNAWAN	JAKARTA	7E	B
2224	189	449	9987595665	SERUNI DIVA SAVIRA PUTRI	JAKARTA	8E	D
2225	189	353	9976517846	ILYAS ABDULAZIS RAHARDJO	JAKARTA	8C	E
2226	189	679	9995515888	ERRINA HURNIATI	JAKARTA	7E	B
2227	189	291	9985895557	RIDHO M. ZULFIKAR	JAKARTA	8A	C
2228	189	361	9000231112	MUHAMMAD IRVAN	JAKARTA	8C	A
2229	189	186	9967951963	SETYAWAN AGUNG LAKSONO	Jakarta	9E	B
2230	189	215	9975853717	NOVIYANA PUSPITANINGTIYASARI	Jakarta	9F	A
2231	189	307	9980757155	AULIA MAHARANI	JAKARTA	8B	B
2232	189	242	9975650271	IDA BAGUS WIDNJANA	Jakarta	9G	E
2233	189	588	9994101294	RAMANDHA NURLAIZ AGHNIYA	JAKARTA	7B	B
2234	189	48	9974213948	EKA PUTRI ANANDA JUANI MASHYFA	Jakarta	9B	C
2235	189	317	9986398096	IMRAN	JAKARTA	8B	E
2236	189	692	9983287811	MUHAMMAD ZAKARIA	JAKARTA	7E	C
2237	189	247	9976512184	MIKYALA RAHMANINGTYAS	Surabaya	9G	B
2238	189	3	9971548026	ADINDA GITA MENTARI	Jakarta	9A	B
2239	189	282	9972035970	MUHAMAD ANTONY	JAKARTA	8A	B
2240	189	363	9982993972	NADHILA SYAHIRA	JAKARTA	8C	E
2241	189	360	9987596256	MUHAMMAD FATHIR	JAKARTA	8C	B
2242	189	291	9985895557	RIDHO M. ZULFIKAR	JAKARTA	8A	D
2243	189	180	9966678116	RATIH RATNA NINGSIH	Jakarta	9E	B
2244	189	204	9972308849	HERU AZHARI	Jakarta	9F	E
2245	189	692	9983287811	MUHAMMAD ZAKARIA	JAKARTA	7E	C
2246	189	419	9987595649	ALIFYA REVINA PUTRI DHARMA	BANDUNG	8E	C
2247	189	521	9985496760	SOPIAN MANDALA PUTRA	JAKARTA	8G	E

2248	189	316	9981280351	FITRIANA RAMADHAN	JAKARTA	8B	C
2249	189	121	9970889546	AUFA FITRINA	Jakarta	9D	C
2250	189	159	9977737200	DELLA OCTAVIANI	JAKARTA	9E	D
2251	189	8	9976512170	ENDANG DWI SARTIKA KUSUMAH	Jakarta	9A	C
2252	189	55	9975512167	IIS PITRIYANTI	Jakarta	9B	D
2253	189	249	9975854376	MUHAMAD RIZALDI	Jakarta	9G	C
2254	189	260	9977474305	SEHAP SODIK	Jakarta	9G	E
2255	189	375	9987335734	WILLY SETIADI	JAKARTA	8C	D
2256	189	401	9982019427	MUHAMAD KEVIN	JAKARTA	8D	E
2257	189	653	9995731260	MIFTAH SARI	JAKARTA,	7D	E
2258	189	38	9961219439	ZAHROTUN NISA	Tangerang	9A	E
2259	189	29	9988152398	RIDHO ARTHA KUSUMA	Jakarta	9A	E
2260	189	81	9977794925	CISILIA	Jakarta	9C	C
2261	189	532	9995939249	APRILIANI PUTRI	JAKARTA	7A	E
2262	189	371	9978297680	RIZKY NOVIALDY	JAKARTA	8C	D
2263	189	62	9976518897	MUHAMMAD ZACKY	Jakarta	9B	D
2264	189	168	9987335737	KRESNA ADHE SUKMA	JAKARTA	9E	E
2265	189	298	9980668126	SYAFIRA AMALIA PUTRI	JAKARTA	8A	D
2266	189	536	9997958479	DIANA MONITA	JAKARTA	7A	D
2267	189	499	9977474296	DENI DHARMAWAN	BANDUNG	8G	C
2268	189	165	9965772644	HERI SUDRIANTO	Sumedang	9E	E
2269	189	472	9976512203	MUHAMMAD DWI SUBKHI	JAKARTA	8F	C
2270	189	446	9986398266	ROSA DIANA	JAKARTA	8E	D
2271	189	710	9995939258	ANGGI AMELIA	JAKARTA	7F	E
2272	189	217	9976517823	RAMADHAN ADI CANDRA	Jakarta	9F	C
2273	189	78	9960147432	ANAND FIQRINSYAH	Jakarta	9C	E
2274	189	583	9995939464	MUHAMAD DANU	JAKARTA	7B	D
2275	189	456	9985751958	AHMAD ISMAIL	JAKARTA	8F	D
2276	189	227	9972308871	AHMAD FAHRUDDIN	Jakarta	9G	D
2277	189	27	9974530524	PETRONELLA MELIANA DWI YUNIARTI	Jakarta	9A	E
2278	189	122	9975854382	AYU MURDIYANTI	Pandeglang	9D	D
2279	189	36	9975854378	YULITA ARDIYANTI	Jakarta	9A	C
2280	189	123	9976512193	DEA FEBRIANTI	Jakarta	9D	D
2281	189	159	9977737200	DELLA OCTAVIANI	JAKARTA	9E	D
2282	189	210	9977474306	MUHAMAD DICKY SAPUTRA	Jakarta	9F	E
2283	189	282	9972035970	MUHAMAD ANTONY	JAKARTA	8A	D
2284	189	219	9975650268	RIRIN APRILIA MARDIANI	Jakarta	9F	D
2285	190	590	9985713176	FITRIAH RAMADHANI	JAKARTA	7E	B
2286	190	646	9995913023	TEGUH PRASETYO	KLATEN	7F	C
2287	190	385	9981384432	MUHAMAD FIRDAUS	TEMANGGUNG	8E	B
2288	190	151	9975816873	APRILLIA MANISHA PUTRI	Jakarta	9E	A
2289	190	138	9963103966	SOIMAH DISI RAJIFIN	Jakarta	9D	C
2290	190	208	9973308775	PRAWIRO SEMBODO	JAKARTA	9F	C
2291	190	210	9975857277	RASTINI	Indramayu	9F	C
2292	190	116	9966672197	DINA KURNIATI NINGSIH	Jakarta	9D	C
2293	190	73	9965973252	AJENG MUTIASARI OKTAVIA	Serang	9C	C
2294	190	439	9986130802	AHMAD JUNIADI	JAKARTA	7A	B
2295	190	326	9985714278	RIZKY AMELIA	JAKARTA	8C	D
2296	190	521	9995694060	HIDAYANTI ANATYA BASTARI	JAKARTA	7C	C
2297	190	224	9985716307	ARIF BUDIMAN	JAKARTA	8A	A
2298	190	335	9975613579	ARIEF SETYAWAN	JAKARTA	8D	B
2299	190	27	9976237325	SEFVIANA OKTAVIANI	Kebumen	9A	D
2300	190	54	9970921704	MIFTA FAUZI	Jakarta	9B	A
2301	190	11	9976511884	EMILIA ASTRIANI ROSIDA	Jakarta	9A	A
2302	190	168	9982065018	MARSILLA FEBRIANTI	Jakarta	9E	D
2303	190	538	9995898801	ROHMAD FITRIANSYAH	KEBUMEN	7C	C
2304	190	207	9984232234	NURHASANAH	Tangerang	9F	C
2305	190	435	9985714248	SUCI LESTARI	JAKARTA	8F	C
2306	190	215	9975815076	TRI AYU KUSUMA WARDANI	Jakarta	9F	D
2307	190	331	9975815773	AGNES TRICAHYANI	JAKARTA	8D	C
2308	190	41	9972308952	ARDYANSAH	Jakarta	9B	B
2309	190	339	9985492770	EVANA PRISCILLA	JAKARTA	8D	D
2310	190	587	9985716341	DIMAS ALFIAN MA'RUFAN	JAKARTA	7E	A
2311	190	482	9986130860	DIANA SARI	JAKARTA	7B	B
2312	190	593	9995898371	IQBAL ASSIDDIQ	JAKARTA,	7E	B
2313	190	433	9986119797	SHERLY	JAKARTA	8F	D
2314	190	522	9995951854	ILHAM SULISTYO	GUNUNG KIDUL	7C	D
2315	190	266	9975815778	CYNTHIA HAMID	TANGERANG	8B	B
2316	190	159	9975815764	GITA CAHYANI	Jakarta	9E	A
2317	190	620	9983288990	DEDE MAULANA	JAKARTA	7F	D
2318	190	505	9995898822	SINATRYA NUR WICAKSANA	JAKARTA	7B	D
2319	190	379	9975815772	DWI ANGGRAENI	JAKARTA	8E	B
2320	190	587	9985716341	DIMAS ALFIAN MA'RUFAN	JAKARTA	7E	B
2321	190	408	9981385339	DENNY PRASETYO	JAKARTA	8F	C
2322	190	42	9965973708	ASPIYANI	Jakarta	9B	D
2323	190	638	9985712469	PUTRI MUTIARA NUR	JAKARTA	7F	C
2324	190	65	9975814651	TRI ARYANI SULISTYAWATI	Jakarta	9B	B
2325	190	491	9995913044	LUTFI YULIANTO	JAKARTA	7B	D
2326	190	604	9997457744	PUTRI CALISTA MAYDE	JAKARTA	7E	B
2327	190	490	9995898827	LIVIN NATHASYA	TANGERANG	7B	B
2328	190	435	9985714248	SUCI LESTARI	JAKARTA	8F	B
2329	190	260	9971568104	ARDIAN JUHENDI	JAKARTA	8B	B
2330	190	167	9975815059	LUTVIATUL AZIZAH	Jakarta	9E	D
2331	190	441	9996338072	ANDRE DARSONO	JAKARTA	7A	B
2332	190	579	9985712452	YUSUP BAHTIAR	JAKARTA	7D	B
2333	190	216	9975815756	WAHYU HUTOMO AJI	Jakarta	9F	D
2334	190	495	9994103575	NETI SAPUTRI	JAKARTA	7B	A
2335	190	444	9996338055	AYES FEBRIA ANANDA PUTRA	JAKARTA	7A	B
2336	190	321	9976236301	REKA RISMALA	JAKARTA	8C	D
2337	190	9	9976511876	BIANCA EKA KURNIA PUTRI	Sukoharjo	9A	C

2338	190	493	9983288808	MUHAMAD NAKIM	JAKARTA	7B	D
2339	190	439	9986130802	AHMAD JUNIADI	JAKARTA	7A	B
2340	190	122	9975613586	FATIMATUL FITRIA	Jakarta	9D	A
2341	190	125	9988337924	IMANUEL FEBRY VICTORY	Malang	9D	C
2342	190	359	9975613593	STEVEN GOUW TAMA	JAKARTA	8D	C
2343	190	416	9985712423	ERLINDA SAFITRI	JAKARTA	8F	B
2344	190	640	9982165797	RISMADANI	JAKARTA,	7F	E
2345	190	382	9981384299	IQBAL NURULLOH	JAKARTA	8E	C
2346	190	204	9971569038	JULIAYANA DEWI	Jakarta	9F	A
2347	190	308	9981385330	ILHAM ASSEGAF	JAKARTA	8C	E
2348	190	567	9992208278	NUR A' BIDIN	PANDEGLANG,	7D	E
2349	190	477	9996339231	ANES SUSANTO	JAKARTA	7B	E
2350	190	401	9975613598	RAMSES	JAKARTA	8E	E
2351	190	501	4540432	RIZKA SATRIA DEWI	JAKARTA	7B	C
2352	190	237	9971569056	IDA SAIDAH	JAKARTA	8A	C
2353	190	113	9953160158	ANISAH	Jakarta	9D	A
2354	190	514	9983288821	ANWAR HADI PRATAMA	JAKARTA	7C	D
2355	190	28	9985754460	SELVIA PRATIWI	Jakarta	9A	B
2356	190	403	9966016560	AKHMAD RODINI	JAKARTA	8F	C
2357	190	74	9971286868	ALDILA FAJRIATI	Jakarta	9C	A
2358	190	62	9975815099	SHIKA PUTRI DAMAYANTI	Grobogan	9B	D
2359	190	648	9994103403	YULIYA ULFAH	JAKARTA	7F	C
2360	190	639	9976237330	REZA PRATAMA	JAKARTA	7F	E
2361	190	633	9995899630	MITA YUNIKA ASMARANI	GUNUNG KIDUL	7F	B
2362	190	516	9985716336	BAGUS ARYO PAMBUDI	CILACAP	7C	B
2363	190	494	9983288816	MUHAMMAD NURDIN	JAKARTA	7B	E
2364	190	478	9985795654	AYU FATIKA LORINE	JAKARTA	7B	C
2365	190	505	9995898822	SINATRYA NUR WICAKSANA	JAKARTA	7B	E
2366	190	629	9995694069	JOSSE FRASETYA	JAKARTA	7F	E
2367	190	561	9995898370	KARTINI APRIYANI	JAKARTA,	7D	C
2368	190	621	9996339266	DEVI AGNESTIA	JAKARTA	7F	B
2369	190	267	9985716284	DEVIANA LARASATI	TEMANGGUNG	8B	A
2370	190	224	9985716307	ARIF BUDIMAN	JAKARTA	8A	B
2371	190	297	9985714263	ANIS VIVI ANGGRAENI	KULON PROGO	8C	D
2372	191	138	9965795748	INTAN PURNAMA SARI	Jakarta	9D	B
2373	191	380	9986910360	RINDA FITRIYANTI	JAKARTA	8C	C
2374	191	455	9981994844	RENALDI EKA SAPUTRA	JAKARTA	8E	B
2375	191	198	9977756652	VIKI NURJANAH	Jakarta	9E	C
2376	191	464	9987334087	SITI NUR CHALIZAH	JAKARTA	8E	C
2377	191	123	9966390630	AHMAD HUDORI	Jakarta	9D	C
2378	191	695	9990710183	AYU FITALOKA WAQIDATUN	SRAGEN	7D	A
2379	191	628	9982064930	JIHAN NOVIANY	JAKARTA	7B	B
2380	191	54	9930301252	DWIKY ALFIAN	Jakarta	9B	A
2381	191	93	9987615401	FIRDHA LARAS	Serang	9C	A
2382	191	497	9975650472	MUHAMMAD ZUL QISTHI	JAKARTA	8F	D
2383	191	180	9970301096	NIA ANGGIASARI	Jakarta	9E	A
2384	191	4	9966538436	AHMAD FIRDAUS	Jakarta	9A	B
2385	191	93	9987615401	FIRDHA LARAS	Serang	9C	C
2386	191	264	9977756588	RIKKI	Jakarta	9G	A
2387	191	544	9982975285	IKA RAHMAYANI	BREBES	8G	D
2388	191	507	9986535443	ANDI SINDUTISTONO	JAKARTA	8F	A
2389	191	409	9985494982	KADEK DWI MULIAWATI	JAKARTA	8D	C
2390	191	319	9987615324	ADELIA MEIRISKA	JAKARTA	8B	C
2391	191	227	9962008113	SELVIYANAH	Jakarta	9F	C
2392	191	592	9987632128	HADI SAPUTRA	JAKARTA	7A	D
2393	191	743	9966312396	KADARINI	JAKARTA,	7E	D
2394	191	547	9987334108	ANDHIKA	JAKARTA,	8H	C
2395	191	640	9991145255	RIYAN SUKMAWATI	WONOSOBO,	7B	D
2396	191	266	9982843491	RISCA RAMADHANTI	Jakarta	9G	A
2397	191	295	9981388391	IKHLAS MAULANA	JAKARTA	8A	D
2398	191	110	9975650216	MUTIARAWATI	Jakarta	9C	B
2399	191	317	9986875969	OLIVIA MARYBELLA ANASTASYA	JAKARTA	8A	B
2400	191	213	9954306254	HAFIZHA SARAH PRASARDI	Jakarta	9F	C
2401	191	559	9986153476	DZULFIKAR AZIS	JAKARTA	8H	A
2402	191	81	9977756589	AHMAD ALWI BA'AGIL	Jakarta	9C	C
2403	191	254	9967971193	MOHAMMAD SAIFUL	Jakarta	9G	C
2404	191	397	9981385758	ARVIANTI	JAKARTA	8D	C
2405	191	60	9967976571	LENNY PUSPITA RINI	Jakarta	9B	A
2406	191	708	9994101349	INTAN PERMATASARI	JAKARTA	7D	A
2407	191	284	9987633898	BARIKH MAULANA	JAKARTA	8A	D
2408	191	773	9995516395	FITRI SAPUTRI	JAKARTA	7F	D
2409	191	620	9995516424	ANANDA PRATIWI	JAKARTA	7B	A
2410	191	382	9975453987	SANTOSO	Jakarta	8C	A
2411	191	155	9973363159	RIZAL SYAHPUTRA	Jakarta	9D	D
2412	191	257	9976271031	MUHAMAD IKBAL	Jakarta	9G	A
2413	191	428	9987132263	YULIE MARTA MAINANDA GULTOM	JAMBI	8D	A
2414	191	354	9970120978	ADE PUTRA PRATAMA	JAKARTA	8B	C
2415	191	421	9987333121	TIAH INDIRIYANTI	JAKARTA	8D	A
2416	191	723	9995731490	YOGA FRAYOGA	JAKARTA	7D	A
2417	191	753	9994535873	REDYA SURYA RACHMANDANU	JAKARTA	7E	D
2418	191	94	9970120948	FITIA VERDY	Jakarta	9C	D
2419	191	490	9981000486	LULU MUHMUDAH	TANGERANG	8F	B
2420	191	85	9957917221	ASEP ANSORI	Lebak	9C	D
2421	191	611	9992028541	RIZKY ANAN SAPUTRA	KLATEN	7A	E
2422	191	620	9995516424	ANANDA PRATIWI	JAKARTA	7B	B
2423	191	696	9994101204	DIKI WAHYUDI	JAKARTA	7D	E
2424	191	398	9980140137	CAHYA PRATAMA	KEBUMEN	8D	B
2425	191	696	9994101204	DIKI WAHYUDI	JAKARTA	7D	E
2426	191	588	9997994728	DYAH AGUSTINE	JAKARTA	7A	C
2427	191	40	9972038642	ADITIYA PRABOWO	JAKARTA	9A	D

2428	191	601	9981187419	MUHAMMAD ANDICA TANJUNG	PADANG,	7A	E
2429	191	634	9987135505	NICHOLAS	JAKARTA	7B	D
2430	191	789	9995515871	RIFKY ALAMSYAH	JAKARTA	7F	E
2431	191	345	9980129971	RAMADINI SAPITRI	JAKARTA	8B	B
2432	191	382	9975453987	SANTOSO	Jakarta	8C	E
2433	191	492	9975455090	MARZUKI	JAKARTA	8F	D
2434	191	722	9994101902	VIVI EFRIAH	JAKARTA	7D	C
2435	191	160	997756599	SHELY OKTAVIANI	Garut	9D	C
2436	191	426	9980756726	WIWIN SEPTIYANI	TEGAL	8D	D
2437	191	387	9956331225	SRI ASIH	BANYUMAS	8C	C
2438	191	675	9985351995	OKTAH VIANA FITRI	JAKARTA	7C	D
2439	191	588	9997994728	DYAH AGUSTINE	JAKARTA	7A	D
2440	191	581	9981134491	ADE NURCHOLIS	Tegal	8H	C
2441	191	572	9975613508	ROBBY FADILAH	JAKARTA	8H	B
2442	191	234	9967971223	ULFAH NURAINI	Jakarta	9F	E
2443	191	133	9970895660	HALIMATU SADIAH PALUPI	Wonogiri	9D	B
2444	191	248	9975815766	CELVIN	Jakarta	9G	E
2445	191	181	9977753349	NOORIL HAKIM ADALA	Jakarta	9E	E
2446	191	465	9987615418	VANI SELVINA AMALIA	JAKARTA	8E	C
2447	191	227	9962008113	SELVIYANAH	Jakarta	9F	B
2448	191	65	9976377554	RANGGA AURILYA	Jakarta	9B	C
2449	191	273	9986154238	SUCI RAHMADANI	Jakarta	9G	C
2450	191	505	9986355746	MUHAMAD ISNAIN	Jakarta	8F	B
2451	191	217	9965758251	MUHAMAD LUCKY	Jakarta	9F	B
2452	191	557	9980140144	DIMAS AGUNG SUPRIADI	JAKARTA	8H	E
2453	191	419	9985518847	SELVI VEBIOLA	PALEMBANG	8D	E
2454	191	618	9994102146	YUDEA TAMARISKA	SEMARANG	7A	C
2455	191	480	9971581896	ERNI HERTINI	BREBES	8F	C
2456	191	678	9994101182	RENA FITRIANA	JAKARTA	7C	D
2457	191	315	9971723500	YUSRAN	Tangerang	8A	E
2458	191	442	9980755672	HARTI PURWANINGSIH	CIAMIS	8E	C
2459	191	260	9977258743	OKTAVIANI	Jakarta	9G	E
2460	191	138	9965795748	INTAN PURNAMA SARI	Jakarta	9D	C
2461	197	375	9996433470	ARIANI	JAKARTA	7A	A
2462	197	394	9973869392	MULYADI	JAKARTA	7A	C
2463	197	529	9994100193	FRANANDHA	JAKARTA	7E	D
2464	197	538	9987299443	MAULIDA ZULFA AULIA	JAKARTA	7E	B
2465	197	12	9977793381	FEDLY ANDANU	Jakarta	9A	A
2466	197	64	9970782010	OKTA VIANI WULANDARI	Jakarta	9B	B
2467	197	399	9991787218	RAHMAD SUDIRO	JAKARTA,	7A	A
2468	197	366	9985519305	NURMA SETIAWATI	JAKARTA	8E	C
2469	197	302	9985352731	ALGI KRISMAWAN	BREBES	8D	B
2470	197	331	9977793225	TIARA	JAKARTA	8D	A
2471	197	354	9988152089	IZMA UTAMI	JAKARTA	8F	C
2472	197	571	9985352752	LIA DAMAYANTI	JAKARTA	7F	C
2473	197	304	9985337755	ARSYADITYO FEBRIANDIKA PRADANA	JAKARTA	8D	C
2474	197	382	9994101322	GIAN KEEFE ANTONIO SIREGAR	JAKARTA	7A	D
2475	197	413	9996095095	ARIFIN	JAKARTA	7B	B
2476	197	164	9975650401	FITRIANA DEWI	Jakarta	9E	D
2477	197	439	9983287017	SUKO SUPRIYONO	JAKARTA	7B	A
2478	197	131	9966312395	INDRI NOVITASARI	Semarang	9D	B
2479	197	94	9966673289	KRISNAWATI	Jakarta	9C	B
2480	197	549	9997997040	TRI KUMALASARI	JAKARTA	7E	A
2481	197	196	9986210296	BAYU SIGIT WIBOWO	BREBES	8A	B
2482	197	274	9987335591	FAIZ KURNIAWAN	JAKARTA	8C	C
2483	197	52	9985519428	FITRA AMANDA	Jakarta	9B	B
2484	197	85	9966478842	DIAH FAUZIA	Jakarta	9C	A
2485	197	220	9972789233	RYAN DAMAR MAHESA	JAKARTA	8A	C
2486	197	46	9977793372	DWI SURYO PUJO PRANOTO	JAKARTA	9B	A
2487	197	232	9984961444	DINI KARTIKA SARI	JAKARTA	8B	C
2488	197	295	9980637161	THEO TRI PUTRA	AEK NABARA	8C	C
2489	197	421	4540187	MUHAMAD ANDIKA	JAKARTA	7B	A
2490	197	72	9975854537	SYAHRONI SOPIAN	Jakarta	9B	B
2491	197	26	9965795636	NOVA MARDIANA	Garut	9A	C
2492	197	485	9992001369	ANNISA OCTAVIA SANTOSO	BEKASI,	7D	D
2493	197	304	9985337755	ARSYADITYO FEBRIANDIKA PRADANA	JAKARTA	8D	D
2494	197	421	4540187	MUHAMAD ANDIKA	JAKARTA	7B	D
2495	197	54	9975453769	IFNU AMIN RAIS	Jakarta	9B	C
2496	197	578	9996373832	NURUL ALFI FAJRIAH	JAKARTA	7F	A
2497	197	384	9996371909	HAFIZ RIDHO	JAKARTA	7A	B
2498	197	436	9994102700	SITI NUR AZIZAH	JAKARTA	7B	A
2499	197	72	9975854537	SYAHRONI SOPIAN	Jakarta	9B	B
2500	197	506	9995950674	RICAL JORZIANSYAH	JAKARTA,	7D	D
2501	197	142	9975650412	RUBUNG PANGESTU	Purbalingga	9D	C
2502	197	275	9987632271	HESTI SOLEKHAH	JAKARTA	8C	B
2503	197	114	9963046263	ADI SETIYAWAN	KLATEN	9D	A
2504	197	457	9994101357	MEGA ISMALIANA PUTRI	JAKARTA,	7C	B
2505	197	259	9981364918	SEPTIAN ADE PRATAMA	MAGELANG	8B	A
2506	197	436	9994102700	SITI NUR AZIZAH	JAKARTA	7B	B
2507	197	504	9995731399	PUTRI INDRI WIDYASTUTI	TANGERANG	7D	C
2508	197	367	9987335533	PERTIWI INSANIA	JAKARTA	8E	B
2509	197	302	9985352731	ALGI KRISMAWAN	BREBES	8D	A
2510	197	285	9970780288	MUHAMMAD SATRIO AFIF WICAKSONO	JAKARTA	8C	B
2511	197	186	9962008102	TRI BAGUS INGGRIAWAN	Pemalang	9E	D
2512	197	234	9970301040	FACHRUL REZA ILHAM SANDIAYA	JAKARTA	8B	B
2513	197	311	9980608047	FRANDANI	JAKARTA	8D	A
2514	197	221	9995516316	SARAH FITRIANI	JAKARTA	8A	D
2515	197	251	9990241174	MUHAMMAD REZKY PRADANA	JAKARTA	8B	B
2516	197	284	9956011852	MUHAMMAD RAFLI	JAKARTA	8C	C
2517	197	378	9995530037	DIAN FEBRIANI	GUNUNGKIDUL	7A	C

2518	197	262	9981388419	ANNISA ALBANA	JAKARTA	8C	B
2519	197	104	9970781989	PITRIA INDRIYANI	Jakarta	9C	D
2520	197	577	9994100358	NUR ANNISA WIDYANINGRUM	JAKARTA	7F	D
2521	197	268	9974401885	DELLA EKA NURSANTI	WONOSOBO	8C	D
2522	197	421	4540187	MUHAMAD ANDIKA	JAKARTA	7B	D
2523	197	106	9971365762	RIRIN NUR AWALIAH	Jakarta	9C	E
2524	197	439	9983287017	SUKO SUPRIYONO	JAKARTA	7B	B
2525	197	367	9987335533	PERTIWI INSANIA	JAKARTA	8E	C
2526	197	23	9977791265	MUHAROM ABDUL ROSIDI	Tegal	9A	E
2527	197	72	9975854537	SYAHRONI SOPIAN	Jakarta	9B	D
2528	197	186	9962008102	TRI BAGUS INGGRIAWAN	Pemalang	9E	B
2529	197	351	9980606520	GILANG	BANDUNG	8E	E
2530	197	341	9985339219	ANGGI MUCHTAR	JAKARTA	8E	B
2531	197	76	9975436083	ZAKIYAH	Jakarta	9B	B
2532	197	503	4510850	NURTOYIBAH	PURBALINGGA	7D	C
2533	197	223	9975650460	RISKA OKTAVIANINGTYAS	JAKARTA	8A	B
2534	197	346	9986534985	DWI ANANG KRISMANTO	JAKARTA	8E	D
2535	197	175	9967978873	OPYANI	Banyumas	9E	C
2536	197	273	9985751670	FADLAH	JAKARTA	8C	E
2537	197	125	9987632264	DEWI RANJAINA	Jakarta	9D	C
2538	197	510	9995731381	TIARA PARAMITA	JAKARTA	7D	B
2539	197	279	9981993631	KURNIA FITRIANTO	JAKARTA	8C	B
2540	197	575	9997994734	NABILA AZZAHRA	JAKARTA	7F	E
2541	197	212	9981388361	MUTIA AZZAHRAH	JAKARTA	8A	D
2542	197	561	9991787211	ERMA USWATUN HASANAH	JAKARTA	7F	E
2543	197	339	9948253605	ALIF SUKARDI	JAKARTA	8E	D
2544	197	118	9988772661	AUDY FEBRIANI	Jakarta	9D	E
2545	197	410	9973869299	AHMAD RIZAL	PEKALONGAN	7B	B
2546	201	628	9983288583	ILHAM SAFRUDIN	JAKARTA	7B	C
2547	201	316	9981729023	FEBRIYANTI	JAKARTA	8B	C
2548	201	49	9962006720	FEBRI RAMA DANI	Jakarta	9B	A
2549	201	751	9990623793	YULIA YAHYA	JAKARTA	7E	E
2550	201	666	9996372729	RICO ADHITYA RAMDHANI	JAKARTA	7C	A
2551	201	176	9960529608	IRWANDI	Jakarta	9E	A
2552	201	34	9970302352	SUSILAWATI	Jakarta	9A	B
2553	201	796	9990626354	DION ALFARIZI	JAKARTA,	7G	C
2554	201	567	9986153385	YULIA ASTUTI NINGRUM	BATU RAJA	8H	A
2555	201	378	9976271839	TIANA DWI ATIKA	DEMAK	8C	A
2556	201	112	9975816051	TAUFIK SAIFULLOH	Jakarta	9C	A
2557	201	582	9997995624	FEMILIAN AMANDA	JAKARTA	7A	B
2558	201	389	9975816073	ANJASMARA	CIAMIS	8D	A
2559	201	255	9977430429	MUHAMMAD FAHMI	Jakarta	9G	B
2560	201	363	9962006804	ISMAT SUTISNA	JAKARTA	8C	A
2561	201	561	9981383276	WAWAN KURNIAWAN	JAKARTA	8H	B
2562	201	628	9983288583	ILHAM SAFRUDIN	JAKARTA	7B	B
2563	201	47	9976272009	DWI NURFITRIA BELLA	Jakarta	9B	D
2564	201	187	9962006738	SUDARJAT	Jakarta	9E	C
2565	201	477	9981383332	INDAH NOPIYANTI	JAKARTA	8F	D
2566	201	12	9976270218	HERMAN CRESVO NICOLAS TAMA SINAGA	Jakarta	9A	C
2567	201	668	9983288609	RIO WAHYUDIN	PANDEGLANG	7C	D
2568	201	76	9977197594	LIA SURAYA RESTU NINGSIH	JAKARTA	9B	B
2569	201	804	9973869552	FITRI	JAKARTA	7G	A
2570	201	514	9971567196	MARDIYANAH	JAKARTA	8G	D
2571	201	785	9992208277	ULFA NUR WAHYUNINGTYAS	KLATEN,	7F	E
2572	201	27	9967613298	NESAH	Jakarta	9A	B
2573	201	69	9978437159	SEPTIAN RIVALDO	Jakarta	9B	B
2574	201	8	9966430263	EKO ROFI ADIANTO	Banjar Negara	9A	A
2575	201	281	9976530645	HERMAWAN	JAKARTA	8A	D
2576	201	475	9970044992	HERLIANA KRISTANTI	JAKARTA	8F	B
2577	201	20	9961027411	KRIS SUPONCO	Cilamaya	9A	E
2578	201	191	9976333346	FITRIA FARHATUN NABILA	MAJALENGKA	9E	C
2579	201	144	9976334005	TIO EKA PRAMANA	Ponorogo	9D	B
2580	201	164	9970302363	ARGA SHANCA BAHRODY	Magelang	9E	D
2581	201	42	9966430167	DESTRI SEPTI PRIYATIN	Banyumas	9B	C
2582	201	449	9966690767	RAHMAT	Jakarta	8E	D
2583	201	204	9986118453	FLORENSIA NDOLE MBETE	Jakarta	9F	B
2584	201	49	9962006720	FEBRI RAMA DANI	Jakarta	9B	B
2585	201	778	9998693571	RIDHO ICHLASUL AMAL	MAGELANG,	7F	B
2586	201	652	9994103109	EUGENIA FENI FERA	BOYOLALI	7C	B
2587	201	148	9971567220	WAHYU AJI FIRMANSYAH	Jakarta	9D	B
2588	201	123	9987292358	HEDY DARMAWAN	Jakarta	9D	C
2589	201	818	9998550535	SITI MAEMUNAH	JAKARTA	7G	D
2590	201	813	9994103126	NIA SRI HARYATI	BUMIAYU	7G	A
2591	201	706	9980143599	RICA OKTAVIANA	BOYOLALI	7D	B
2592	201	513	9997599836	LISA JAYANTI	PAGELARAN	8G	D
2593	201	209	9962006725	IRPAN MAULANA	Rangkasbitung	9F	B
2594	201	815	9994103177	NUR KHOLIFAH	JAKARTA	7G	D
2595	201	336	9980143578	ULYA RUFDAH	JAKARTA	8B	A
2596	201	66	9977458791	RIAN	Jakarta	9B	D
2597	201	734	9994089885	IRA IRIYANTO	JAKARTA,	7E	D
2598	201	192	9971907348	ALISCA CHANDRA RAHMANI	BEKASI	9F	A
2599	201	125	9971567247	KURNIATI	Pekalongan	9D	C
2600	201	634	9983288605	NUR CHOLIS PRIHATIN	KEBUMEN	7B	B
2601	201	193	9978437148	BAYU BAGASKARA	Grobogan	9F	D
2602	201	309	9962006873	DENI RAHMAN	JAKARTA	8B	C
2603	201	20	9961027411	KRIS SUPONCO	Cilamaya	9A	B
2604	201	610	9983288591	ALVIAN	JAKARTA	7B	E
2605	201	540	9986153297	AYU LESTARI	JAKARTA	8H	C
2606	201	792	9973868997	ANANTA TRISANTO	GROBOGAN	7G	C
2607	201	750	9994100038	UMMY FITRIYANI	KOTA AGUNG	7E	C

2608	201	541	9975816091	DESI KARMIA	JAKARTA	8H	B
2609	201	739	9994089892	NIKEN ASTRIYA	JAKARTA	7E	B
2610	201	631	9994102996	MUHAMMAD ABDULLAH JAILANI	JAKARTA	7B	E
2611	201	160	9971567242	AJI SUKMO	Jakarta	9E	B
2612	201	565	9986153267	WIWIK MEILANA	JAKARTA	8H	C
2613	201	643	9994103014	SITI ROHANI	JAKARTA	7B	B
2614	201	685	9996336756	ARIEF PRATAMA	JAKARTA	7D	E
2615	201	532	9971567233	YULIANA HASFIN	JAKARTA	8G	B
2616	201	555	9981383281	NUR ALFI LAILI	JAKARTA	8H	C
2617	201	394	9960541692	EMI YANTI	JAKARTA	8D	B
2618	201	820	9983288596	SUCI NURUL AINI	JAKARTA	7G	B
2619	201	686	9995910479	BAYU RAHMAT SETIAJI	JAKARTA	7D	C
2620	201	49	9962006720	FEBRI RAMA DANI	Jakarta	9B	C
2621	201	605	9990626341	UMAR	JAKARTA	7A	B
2622	201	764	9996336758	FRANSISCA ADELLYA KRISANTI	JAKARTA,	7F	D
2623	201	795	9995910483	DINA HERLINDA	JAKARTA,	7G	D
2624	201	589	9986155033	LITA NURHAYATI	JAKARTA	7A	D
2625	201	194	9960529522	BELLA NOVITA	Jakarta	9F	D
2626	201	542	9987611991	DESI LARASATI	JAKARTA	8H	C
2627	201	609	9994089776	AGUSTINUS CONSTANTIO	JAKARTA	7B	B
2628	201	173	9987292354	HAMZAH HIDAYAT	Jakarta	9E	B
2629	201	475	9970044992	HERLIANA KRISTANTI	JAKARTA	8F	B
2630	201	289	9986153238	MUHAMAD IKHSAN DARMAWAN	JAKARTA	8A	B
2631	201	685	9996336756	ARIEF PRATAMA	JAKARTA	7D	C
2632	201	316	9981729023	FEBRIYANTI	JAKARTA	8B	D
2633	201	480	9985713429	MOCHAMAT BARJU SYIFA	JAKARTA	8F	B
2634	201	41	9977430862	DEPI APRIYANI	Purworejo	9B	D
2635	204	156	9976515677	FERISA IGSAMITA MURTOPO	Tangerang	9E	D
2636	204	178	9976514048	SITA AISHA GEMALA	Jakarta	9F	B
2637	204	327	9985794539	FADHILAH YUDHISTIA TARUNA	PATI	8C	D
2638	204	325	9985495699	BAYU FARHAN SUHADA	CIREBON	8C	C
2639	204	333	9980878549	MUHAMMAD ICHSAN FATHAN MAULANA	TANGERANG	8C	C
2640	204	248	9985793807	FITROHZA GILANG NURZAMSYAH	JAKARTA	8A	D
2641	204	382	9985793792	ANANDA PERMATASARI AGUSTI	JAKARTA	8E	A
2642	204	413	9976657392	APRILIA CAHNIA PUTRI	JAKARTA	8F	B
2643	204	9	9975896061	DESSYANNA NATALIE	Tegal Rejo	9A	C
2644	204	7	9976515683	DANIEL AKBAR TANDIANTO	Sungailiat Bangka	9A	D
2645	204	366	9881015788	MUHAMMAD FAISAL ARDIANSYAH	LAMPUNG	8D	D
2646	204	57	9960644434	SHAMIL BASAYEV	NGANJUK	9B	C
2647	204	310	9981384427	OCTA SAPUTRO	JAKARTA	8C	C
2648	204	499	9996778530	SASQIA PRISTIA	KUNINGAN,	7B	C
2649	204	264	9975616572	DHIA NAURA SARI	JAKARTA	8B	A
2650	204	553	9983287214	MAULANA MUHAMMAD PANE	JAKARTA	7C	C
2651	204	439	9986410300	RUBEN HARRY VALENTDIO	JAKARTA	8F	C
2652	204	87	9970682491	SULTHAN ISA AHMAD	Jakarta	9C	B
2653	204	267	9986393928	ANASTASIA WINONA	JAKARTA	8B	D
2654	204	371	9970406303	SITI KHUMAIRAH	SRAGEN	8D	A
2655	204	466	9983288927	MUHAMMAD NURSUYAFI AZISANABELY	JAKARTA	7A	C
2656	204	290	9986393999	ADITYA PRATAMA	JAKARTA	8B	D
2657	204	309	9981385401	NESYA ALESYA ROSIYADI	JAKARTA	8C	D
2658	204	191	9975897235	FARHAN FANDIKA	Wonogiri	9F	C
2659	204	532	9995731040	ZEFANYA ALELUJA KARIKO	KEBUMEN	7C	C
2660	204	56	9966056808	RINA MEIDYANA	Jakarta	9B	D
2661	204	351	9985495701	DEZA PASMA JUNIAR	JAKARTA	8D	A
2662	204	50	9976514632	MOHAMAD IMAMUL KHOFFIDH YUKHFA ALBARIZI	Jakarta	9B	B
2663	204	325	9985495699	BAYU FARHAN SUHADA	CIREBON	8C	B
2664	204	288	9986410327	SHABRINA SYAHAMA BACHRI	JAKARTA	8B	B
2665	204	223	9980509639	LUNIA NUR LARASATI	JAKARTA	8A	C
2666	204	34	9962007299	ALVIRA HANDAYANI	Jakarta	9A	A
2667	204	228	9995991409	RAISHA HUMAIRA	JAKARTA	8A	A
2668	204	132	9971569079	HAFIZ DAFFA SETIAWAN	Jakarta	9D	D
2669	204	489	9994100690	MEGA SISI YULIANTI	JAKARTA	7B	A
2670	204	2	9971568248	ANINDITTA BINTARTI NOVIYANTI	Jakarta	9A	C
2671	204	23	9975895489	NAILA FIRLI SYAH	Jakarta	9A	E
2672	204	426	9985793788	MARTIN BATARA TAMBUNAN	JAKARTA	8F	C
2673	204	208	9971743068	TASYA APRIANI	Jakarta	9F	C
2674	204	461	9983288669	FATHI RIZKI MAULADI	PURWOREJO	7A	B
2675	204	583	9990743149	DHEA ANISA PUTRI	JAKARTA	7D	B
2676	204	37	9965795295	ANNISA MIA LADITA	Jakarta	9A	C
2677	204	583	9990743149	DHEA ANISA PUTRI	JAKARTA	7D	C
2678	204	415	9971569129	BAYU INDRA PAMBUDI	JAKARTA	8F	D
2679	204	571	9995978776	SRI NURJANAH	JAKARTA	7D	C
2680	204	594	9983287221	MOCHAMMAD AUFY LAUDZA	JAKARTA	7D	D
2681	204	446	9971745060	ADE FATIKASARI MARYLAND	JAKARTA	8F	B
2682	204	561	9994100689	MUHAMMAD YUSUF SETIAWAN	JAKARTA,	7D	B
2683	204	448	9985794059	ALIFYA RISYA PUTRI	JAKARTA	8F	B
2684	204	31	9966053863	TSAABITAH RIZQILLA ANWAR	Jakarta	9A	D
2685	204	251	9986410298	MEIDINA CHAERUNISSA	JAKARTA	8A	B
2686	204	215	9976399366	ARIQ FIRANDA NAUFAL	Jakarta	9F	B
2687	204	80	9970897040	RANIA RANASADIRA	TANGERANG	9C	C
2688	204	104	9966056483	ELANG PUTRA CHAUZAKY	Jakarta	9C	C
2689	204	89	9975894798	WINA SALSABILA	Jakarta	9C	B
2690	204	171	9972030174	MUHAMMAD RAMADHAN PRATAMA	Jakarta	9E	B
2691	204	26	9970898125	RIFOQ INASA SYAHRILA	TANGERANG	9A	B
2692	204	42	9970406356	DWIKI RAYYANA AGUNG BAYU PUTRA	Jakarta	9B	C
2693	204	339	9981544519	SHAFIRA AMARADANI RISWAN	JAKARTA	8D	E
2694	204	140	9976657354	NADIFA ZAHRA	Jakarta	9D	D
2695	204	565	9992208018	NOVITA TRI ANGGRAENIE	JAKARTA	7D	B
2696	204	526	9983287336	SYAM FEBRADILLAH	JAKARTA,	7C	B
2697	204	129	9966674101	FARUQI KHALIQ HASJIMY	Jakarta	9D	D

2698	204	381	9980245435	ALFIAN AULIA	CILACAP	8E	B
2699	204	71	9975897915	MUHAMAD BILAL PAHLEVI	Belitang	9B	E
2700	204	416	9980245426	DIAN RIVIA HANIFA	JAKARTA	8F	D
2701	204	418	9976515713	ERICK DENHAS	JAKARTA	8F	E
2702	204	147	9976514621	SEKAR PUTRI RAMADANI	Jakarta	9E	C
2703	204	501	9986410359	TIO APRILIA MARTA	CILACAP	7B	E
2704	204	467	9983287194	MUHAMMAD ROSYADY	JAKARTA	7A	E
2705	204	488	9995991684	MOHAMAD ZAKKI ZAMZAMI	JAKARTA	7B	D
2706	204	78	9981385117	NABILA FITRIASACHRA	Jakarta	9C	C
2707	204	349	9981384415	CICILIA SEPTIANTI	JAKARTA	8D	C
2708	204	120	9976657346	THANIA FARAHSIFAH ISNI	Jakarta	9D	C
2709	204	203	9975897223	REYHAN FIRNANDA	Jakarta	9F	D
2710	204	336	9971743077	RAFLY ZIRDA SAHAD	JAKARTA	8C	E
2711	204	173	9960644431	MUHAMMAD RIFKY ADIMAKAYASA	Cianjur	9E	D
2712	204	305	9975894797	MUHAMMAD HARIS SURYA	JAKARTA	8C	B
2713	204	1	9971567095	ANDI FAHREZA FAWZY ASFAR	Jakarta	9A	C
2714	204	101	9980245421	CUT ANNISA MEIDINA NATASHA	Jakarta	9C	E
2715	204	265	9986394127	ADITYA PANJI KIRANA	JAKARTA	8B	C
2716	204	63	9966675539	ALIFINDRA NABIL ANARGYA	Jakarta	9B	E
2717	204	397	9971569148	MELIANA SULISTIANI	JAKARTA	8E	D
2718	204	78	9981385117	NABILA FITRIASACHRA	Jakarta	9C	C
2719	204	6	9976657333	CUT NADYA PUTRI IMANI	Jakarta	9A	D
2720	204	533	9996778525	ABIRIYAN PRATAMA PUTRA	TANGERANG	7C	B
2721	205	426	9981384619	NOVIYANTI	INDRAMAYU	8E	D
2722	205	439	9986397649	ADITYA MAULANA HABIBI	JAKARTA	8F	B
2723	205	530	9976516961	BAYU BIMA SAPUTRO	JAKARTA	8H	B
2724	205	519	9975855262	ADITIANINGRUM PUSPITA UTAMI	WONOSOBO	8H	C
2725	205	599	9992143786	ANANDA RIZKI AMARA	JAKARTA	7B	B
2726	205	335	9988290487	HALIM	TANGERANG	8C	D
2727	205	260	9988290538	MARINTAN TRI YULIANA PUTRI	JAKARTA	8A	B
2728	205	160	9974939203	AKMAL MUTAWAKKAL HAYAT	Jakarta	9E	C
2729	205	196	9976516557	WIMPI JULIANTO SAPUTRA	Jakarta	9E	A
2730	205	360	9988290528	AFRILIA PRATIWI	JAKARTA	8D	C
2731	205	267	9976258714	NUR AZIZAH	JAKARTA	8A	C
2732	205	79	9964024476	USWATUN KHASANAH	Tangerang	9B	C
2733	205	611	9992926419	ILYAS NAFIL RIZQULLAH	JAKARTA	7B	C
2734	205	359	9985753044	ADINDA RAHMADITA	JAKARTA	8D	B
2735	205	470	9986152184	RIA MAYA SAPITRI	JAKARTA	8F	A
2736	205	725	9996370733	MUHAMMAD IRWANSYAH	JAKARTA	7E	A
2737	205	91	9964005725	ENENG SARI NINGSIH	Kuningan	9C	B
2738	205	524	9980878859	ANINDYA OTAVIANI	Tangerang	8H	A
2739	205	556	9986151895	SETYO AJI WIBOWO	PEMALANG	8H	B
2740	205	710	9990832175	DIAN WAHDAH FAUZIAH	JAKARTA	7E	D
2741	205	662	9986151621	SARTIKA SARI	JAKARTA,	7C	B
2742	205	644	9996370725	ERIN PUTRI LESTARI	JAKARTA	7C	D
2743	205	270	9986397644	RACHMAD INDRA GUNAWAN	TANGERANG	8A	C
2744	205	177	9975855977	MAHARANI	Jakarta	9E	A
2745	205	295	9970201839	IJAN JORDY SYLVANO	KEDIRI	8B	C
2746	205	771	9985752565	TIYA FITRIYANI ISWANTO	JAKARTA	7F	A
2747	205	319	9986397084	ZEIN KUSFIRONA ZALTY	Jakarta	8B	B
2748	205	401	9985752530	ADLI HAKIM APRILIAWAN	Jakarta	8E	B
2749	205	25	9964006198	MAWADAH WAROHMAH	Jakarta	9A	D
2750	205	225	9973105590	MUHAMMAD IVAN RYANDI	Jakarta	9F	B
2751	205	49	9964006231	DIKI GUSTIAN	Pemalang	9B	B
2752	205	94	9976516794	HALIZA CIPTA NINGRUM	Jakarta	9C	A
2753	205	711	9983287436	DIMAS YANU SAPUTRO	JAKARTA	7E	A
2754	205	393	9985753029	SARAH CANTIKA CIK ADIM	JAKARTA	8D	D
2755	205	488	9980042033	DWI PEBRIYANTORO	TANGERANG	8G	C
2756	205	368	9976258230	DWI JAYA RAHMAT	JAKARTA	8D	B
2757	205	634	9991663003	AHMAD SALMAN ALFARIZI	TANGERANG	7C	D
2758	205	429	9971568425	PINA ASTRI YANTI	TASIKMALAYA	8E	C
2759	205	54	9976258642	FIRMANSYAH JUANDA	Jakarta	9B	D
2760	205	337	9985752549	IIMAM SATRIYADI	PURWOREJO	8C	B
2761	205	511	9976516950	TANGGUH SEPTIYANSYAH	JAKARTA	8G	A
2762	205	194	9976258796	UNGGUL NIRWANA	Jakarta	9E	A
2763	205	112	9976516569	ROSMALASARI SITORUS PANE	Kuningan	9C	C
2764	205	514	9985752518	VICO AJI PUTRA	JAKARTA	8G	C
2765	205	94	9976516794	HALIZA CIPTA NINGRUM	Jakarta	9C	B
2766	205	690	9993526804	MUHAMMAD FIKRI	JAKARTA,	7D	D
2767	205	90	9973168636	DEFI NATALIA	Tangerang	9C	C
2768	205	724	9980042111	MOCHAMMAD HAFIZH SYAH JEEHAN	JAKARTA,	7E	B
2769	205	160	9974939203	AKMAL MUTAWAKKAL HAYAT	Jakarta	9E	D
2770	205	380	9986397856	MITA YULIA	JAKARTA	8D	B
2771	205	294	9986396800	HENDRIYAWAN HERU DWI CAHYONO	JAKARTA	8B	D
2772	205	27	9976516831	MUHAMAD NOER SAJID	Jakarta	9A	D
2773	205	686	9983288883	LIA SUKMAWATI	JAKARTA	7D	C
2774	205	206	9976516547	ASSIFA PAUZIAH	Jakarta	9F	C
2775	205	244	9986153971	ANNISAH RUSLIANA	Padang	8A	D
2776	205	472	9996370701	RIZKY DARMAWAN	JAKARTA	8F	C
2777	205	179	9973106155	MUDRIKA RISALIVA	Jakarta	9E	B
2778	205	458	9971568531	MARDHIYAH NUR AFIFAH	JAKARTA	8F	C
2779	205	265	9988290517	NADA ISRANDA ALIYAH	JAKARTA	8A	D
2780	205	469	9986733441	RENDI PURNOMO	BANYUMAS	8F	B
2781	205	368	9976258230	DWI JAYA RAHMAT	JAKARTA	8D	D
2782	205	499	9976517462	MICHELE PUTRI SETIANI	Jakarta	8G	A
2783	205	367	9986533340	DINIA PUTRI	JAKARTA	8D	C
2784	205	724	9980042111	MOCHAMMAD HAFIZH SYAH JEEHAN	JAKARTA,	7E	C
2785	205	1	9975855497	AFRINA ARDIYANTI	Jakarta	9A	C
2786	205	461	9988290511	MUHAMMAD FARHAN	JAKARTA	8F	C
2787	205	482	9976258122	ARI SAPUTRA	JAKARTA	8G	B



2788	205	706	9996775922	ANNISA HERTANTY	JAKARTA	7E	B
2789	205	753	9996371177	IHSAN MUSLIH	LAMPUNG,	7F	E
2790	205	63	9971568376	LANJAR PRASETYA	Talang Padang	9B	D
2791	205	134	9986396813	FAISAL HANDOYO SURYO	Jakarta	9D	E
2792	205	228	9976517415	NURLAILA RAMADHANI	Lampung Selatan	9F	B
2793	205	7	9972104835	BAYU ADJI SETIAWAN	Jakarta	9A	C
2794	205	118	9966677556	TRI AMALIA	Jakarta	9C	D
2795	205	600	9996370728	ANDINI ULHAQ	SUKABUMI	7B	E
2796	205	588	9998694035	RYAS HARY PRIHANTORO	TANGERANG	7A	E
2797	205	209	9965795280	DEDE SUHAEMI	Jakarta	9F	C
2798	205	355	9976516656	WIWIN PURNAMA SARI	JAKARTA	8C	E
2799	205	158	9971556047	YULIA IRAWATI	Pandeglang	9D	C
2800	205	69	9973106145	PUTRI AYU NINGTYAS	Pekalongan	9B	D
2801	205	582	9996634169	MONICA PINGKY SELVIA DEWI ANGGRAENI	GROBOGAN	7A	D
2802	205	73	9970201828	RIMA DWI ANGGELINA	Jakarta	9B	D
2803	205	328	9982068170	DIAN NURHAYATI	PANDEGLANG	8C	B
2804	205	218	9975897881	JIWANDONO SUBEKTI	Tangerang	9F	C
2805	205	497	9981384762	LAILIL MUKAROMAH	JAKARTA	8G	D
2806	205	145	9976517417	NURUL JANUAR RAMADHANI	Jakarta	9D	D
2807	205	211	9975855472	DHEA SAFITRI	Jakarta	9F	D
2808	205	405	9996093458	ARIKA PUJI HANDAYANI	JAKARTA	8E	D
2809	205	581	9994100830	MARK ICHWAD DHARMAWAN	JAKARTA	7A	C
2810	206	411	9985352157	FITRI ANA WULANDARI	BOYOLALI	8D	B
2811	206	475	70013363	MUHAMMAD GESTINEV PRASETYO HARTONO	TANGERANG	8E	D
2812	206	684	9994101840	PERMATA DINDA AZ-ZAHRA	JAKARTA	7D	D
2813	206	728	9998538971	SAYIDAH ARSY	TANGERANG	7E	E
2814	206	311	9985352199	TYAS AGUSTINI	JAKARTA	8A	B
2815	206	179	9970780253	MILANNISA WIDIA ALAM	JAKARTA	9E	A
2816	206	221	9976157200	LUTHFIA NUR INSANI	JAKARTA	9F	B
2817	206	96	9976157186	INTAN MELATI	JAKARTA	9C	D
2818	206	459	9980606513	MUDRIK ZAELANI	BANDUNG	8E	A
2819	206	253	9971426090	FARA CYNTHIA RAGITA	JAKARTA	9G	A
2820	206	135	9971581839	GANDI MAGRIBBY	JAKARTA	9D	A
2821	206	113	9975453967	RICKY MAULANA	JAKARTA	9C	D
2822	206	540	9988759188	NABILA NUR AFIFAH	KLATEN	8G	C
2823	206	491	9985999912	MAGVIRA ARDHIA PRATIWI	MALANG	8F	C
2824	206	107	9975453990	NURUL AMINUDIN	TASIKMALAYA	9C	C
2825	206	119	9976157221	ALAN SASWITO	JAKARTA	9D	B
2826	206	147	9975453976	RAAFI HIDAYATHULLOH	JAKARTA	9D	D
2827	206	88	9970780260	BINTANG ARYA PUTRA	JAKARTA	9C	C
2828	206	245	9976157158	ARINIE SARA HAGARWATIE	JAKARTA	9G	E
2829	206	578	9996331182	RAFIKA RAHMANIA	JAKARTA	7A	B
2830	206	629	9994107503	APRILLYA SEKAR WIDYANINGSIH	CILACAP	7C	D
2831	206	635	9998538954	FARHAN AKBAR	JAKARTA	7C	C
2832	206	617	9995519976	RIFKY BAYU LESMANA	JAKARTA	7B	B
2833	206	169	997792809	ELMA ZULEIKA	JAKARTA	9E	A
2834	206	164	9973053664	BAYU EKO PRASETYO	JAKARTA	9E	A
2835	206	333	9975454006	FAUZI AFIF FAHRUDIN	BANYUMAS	8B	D
2836	206	675	9996259578	IRBAH SALSABILA	JAKARTA	7D	B
2837	206	165	9961727998	BENEDICTUS SANDI PRAHASTOTO	JAKARTA	9E	B
2838	206	44	9976159654	ALYA SYIFA FATHINAH HUDA	TANGERANG	9B	D
2839	206	263	9975454406	MUHAMMAD IBNU SIFA	JAKARTA	9G	D
2840	206	32	9976159194	SALMA ZAHRAH AL HARITS	JAKARTA	9A	D
2841	206	343	9971548588	NURFINA FITRI MELINA	JAKARTA	8B	B
2842	206	802	9996257096	SYAFIRA RAZAK	TANGERANG	7G	C
2843	206	298	9982017430	MUHAMMAD JUTIAR	TANGERANG	8A	A
2844	206	788	9990225557	MUHAMMAD NABIL AL FAQIH	JAKARTA	7G	D
2845	206	739	9994103883	DAH ZHRANI	JAKARTA	7F	C
2846	206	140	9976159703	MUHAMMAD RIFKY NARENDRA PUTRA	JAKARTA	9D	B
2847	206	742	9983287977	FAIZ YOGA DEVALIAN	BANYUMAS	7F	D
2848	206	752	9994979868	MUHAMMAD MURDHANI NASUTION	JAKARTA	7F	A
2849	206	513	9986876291	ACHMAD FIRDAUS PUTRA PRADISSA	JAKARTA	8G	C
2850	206	362	9985352203	AMELIA NURMALA	JAKARTA	8C	D
2851	206	312	9981385764	ULFA YULIANA	LAMONGAN	8A	C
2852	206	208	9996331210	FAJRIANTI AZANI	TANGERANG	9F	C
2853	206	601	9995519975	GUSTI HARYADI	TANGERANG	7B	B
2854	206	230	9976157218	NOVI SUHARNINGSIH	KUNINGAN	9F	A
2855	206	701	9982016333	ARI BRAMANTYO	JAKARTA	7E	C
2856	206	119	9976157221	ALAN SASWITO	JAKARTA	9D	C
2857	206	575	9996331195	NUR RIZKY SUPRIYADI	JAKARTA	7A	B
2858	206	661	9994102646	AFNAN SYAKIRA	JAKARTA	7D	B
2859	206	207	9967978288	EKO SETIAWAN	PURBALINGGA	9F	D
2860	206	213	9977010925	GUNTUR JUNIOR HARAHAP	JAKARTA	9F	D
2861	206	139	997792784	MOHAMMAD RIEFKY RUSWANDA	JAKARTA	9D	A
2862	206	660	9994101975	YENNY ROSULLAWATI	JAKARTA	7C	A
2863	206	622	9994102009	SRI UTANTI	MAGELANG	7B	A
2864	206	150	9970780292	REZA FADILLAH	JAKARTA	9D	D
2865	206	435	9985790160	TEGUH HADI KUSUMA	JAKARTA	8D	C
2866	206	652	9997151386	RIANA NUR ANDINI	TANGERANG	7C	D
2867	206	357	9986152555	ZAHIR SURYA PRANATA	JAKARTA	8B	E
2868	206	330	997792787	DUGARRY JULIANA	TANGERANG	8B	A
2869	206	181	9971581841	MUHAMAD RIDO	CIAMIS	9E	B
2870	206	6	9978917566	DEDIAN FAJAR RACHMAN	PASURUAN	9A	B
2871	206	761	4540255	RISKI ADE APRILIA	BANTUL	7F	D
2872	206	414	9986053844	IRFAN MAULANA	JAKARTA	8D	B
2873	206	738	9981166496	BELINDA VERINA YUNIAR	BANDUNG	7F	C
2874	206	85	9976259312	ARDIAN AGRISTHA DEVIANTI	TANGERANG	9C	E
2875	206	699	9995519424	ALVIA DAMAYANTI	TANGERANG	7E	E
2876	206	600	9991268554	GABRIELLA ADVENA TIARA MARANI.	JAKARTA	7B	E
2877	206	498	9980754540	NUR ISMAYANTI	TANGERANG	8F	E

2878	206	449	9986152582	FERINA NOVIANI	JAKARTA	8E	D
2879	206	726	9997996406	RIYADUL ASRI	TANGERANG	7E	C
2880	206	63	9976259283	NADYA FEBRIANNY ULFHA	JAKARTA	9B	C
2881	206	724	9990225009	RESTD ARIESTYA RANI	JAKARTA	7E	C
2882	206	652	9997151386	RIANA NUR ANDINI	TANGERANG	7C	B
2883	206	543	9978917214	NATA RINALDI PUTRI	SUKABUMI	8G	E
2884	206	189	9974358544	RENGGADIYASA CAHYA RAHMANDANU	SURABAYA	9E	D
2885	206	190	9976157138	RESA RACHMAWATI	JAKARTA	9E	B
2886	206	493	9988758718	MUHAMMAD ILAHAM AKBAR ARIF	KUDUS	8F	B
2887	206	413	9986053862	INDRA PRAYOGA SETYONO	TANGERANG	8D	D
2888	206	370	9984851702	DIAN LESTIO SUBEKTI	TANGERANG	8C	E
2889	206	394	9982010390	VANDI CAHYA RACHMANDIKA	JAKARTA	8C	B
2890	206	707	9994101958	FIKRI HAIKAL FAZRUL IKHSAN	BOGOR	7E	C
2891	206	344	9980606575	RAKHEL ANASTASIA TIURMA	JAKARTA	8B	C
2892	206	597	5090722	EDITHO ANUGERAH	SUKABUMI	7B	E
2893	206	732	9995519460	VIRANDHA SALBINDA	JAKARTA	7E	D
2894	206	661	9994102646	AFNAN SYAKIRA	JAKARTA	7D	D
2895	206	612	9994101745	OKKY ZUKHRUFKA	JAKARTA	7B	D
2896	206	788	9990225557	MUHAMMAD NABIL AL FAQIH	JAKARTA	7G	C
2897	206	424	9986152584	SAFFANA NANDA UTAMI	JAKARTA	8D	D
2898	206	716	9994102103	MUHAMMAD MUFFAISZIN	PEKALONGAN	7E	E
2899	207	452	9988815127	VEBRIANA PUTRI FITRICIA	SLAWI	8E	B
2900	207	583	5090718	MUHAMMAD FAHRY RACHMAN	JAKARTA	7B	C
2901	207	212	9977793223	MEGA FAJARRIA	Jakarta	9F	C
2902	207	341	9985496920	WIDIA OKTA VIKIASIH	Tegal	8B	D
2903	207	497	9982064918	AULIA SYIFA	JAKARTA	8G	D
2904	207	238	9976230351	ASIFA PUTRI GUSASI	Jakarta	9G	E
2905	207	187	9978298565	ROBI SAMHARI	Jakarta	9E	D
2906	207	33	9976010269	ROHIMAH	Jakarta	9A	A
2907	207	568	9998010613	AHMAD SUHENDAR	JAKARTA	7B	C
2908	207	184	9966170192	QOLBI MAYMANAH RIZKY	Bogor	9E	D
2909	207	619	9994101283	IKHSAN HIDAYATULLAH	JAKARTA	7C	B
2910	207	491	9985895558	VI.AYATI	BREBES	8F	B
2911	207	511	9985519466	LISDAWATI	JAKARTA	8G	B
2912	207	595	9990833411	RISKI YANUAR PRATAMA	JAKARTA	7B	B
2913	207	163	9966672420	CASWATI	Indramayu	9E	C
2914	207	574	9981228499	FRAN NOVEN	JAKARTA,	7B	E
2915	207	136	9975617833	MELIA	Jakarta	9D	C
2916	207	625	9994101265	MUHAMMAD FARHAN ZAIDAN PUTRA	JAKARTA	7C	D
2917	207	177	9975451180	KHOLIDA ANUM	Jakarta	9E	D
2918	207	615	9997655412	HARYO SALAKA	JAKARTA,	7C	C
2919	207	294	9985519458	NAYA NURROCHMAH	JAKARTA	8A	C
2920	207	10	9965616786	BOBI SAPUTRA	Jakarta	9A	C
2921	207	667	9995698192	MUHAMAD SIDIK	JAKARTA	7D	C
2922	207	478	9988152070	MUHAMMAD RYAN MAULANA SHUOD	KUDUS	8F	B
2923	207	185	9975453800	RAKA ADITIAN	Jakarta	9E	D
2924	207	343	9985519455	YUSNITA AMI RAJA	JAKARTA	8B	C
2925	207	594	9996331564	RESCA OKTAVIA	BREBES,	7B	A
2926	207	341	9985496920	WIDIA OKTA VIKIASIH	Tegal	8B	C
2927	207	128	9977474154	HAFIZ FADHILLAH	Jakarta	9D	C
2928	207	66	9966478788	NURLAILAH HASANAH	Jakarta	9B	C
2929	207	269	9962364751	YUDI PRAYOGA	Jakarta	9G	D
2930	207	220	9977036819	RAHMAT OCTAVIANI	Jakarta	9F	D
2931	207	369	9987335280	RAKA DWI PRATAMA	JAKARTA	8C	D
2932	207	399	9985938312	IHSAN MUHTADI	JAKARTA	8D	C
2933	207	125	9970771149	EGYTI FAUZIAH	Tangerang	9D	D
2934	207	367	9988152105	NURHAKKI	JAKARTA	8C	D
2935	207	485	9975650459	SANDHI PURWOKO	JAKARTA	8F	B
2936	207	463	9985496875	BOBBY FRANQOIS	JAKARTA	8F	B
2937	207	134	9975650381	MAULANA RIZKI BASRIANSYAH	Jakarta	9D	B
2938	207	418	9985519479	ABIZAR AGUSTIADI	JAKARTA	8E	A
2939	207	141	9965758238	MUJAHIDIN	Jakarta	9D	A
2940	207	780	9983288432	WIDIA ASTATI	JAKARTA	7G	C
2941	207	390	9985339427	DHEA RAMADHANTY	JAKARTA	8D	B
2942	207	115	9975650454	SARAH AULIA	Jakarta	9C	C
2943	207	476	9977473870	MARVA TSALISA BILLA	KEDIRI	8F	C
2944	207	165	9961040754	ELI YANTI	Indramayu	9E	A
2945	207	327	9985519294	MUHAMAD YUSUF	JAKARTA	8B	D
2946	207	760	9997655396	MUHAMMAD ALDY AFRIZAL	JAKARTA	7G	B
2947	207	417	9975650457	YUSUF ARYA PRADANA	JAKARTA	8D	C
2948	207	577	9994102110	JESICA JEPNI DWI APRILIAN	BANDUNG	7B	D
2949	207	269	9962364751	YUDI PRAYOGA	Jakarta	9G	A
2950	207	25	9963103894	MUZDALIFAH	Jakarta	9A	D
2951	207	20	9975454257	GEORGIO CALVIN SOLOMO GURNING	Malang	9A	B
2952	207	434	9985519456	FIKRI HAIKAL	JAKARTA	8E	C
2953	207	38	9967656787	SHINTA PUTRIANA KARAMOY	Jakarta	9A	C
2954	207	248	9977792786	JULIAN	Jakarta	9G	C
2955	207	483	9978298589	PUTRI WALMINA AMALIA RIZKI	JAKARTA	8F	A
2956	207	287	9980878063	HARLIANA MELATI SUCI	TANGERANG	8A	D
2957	207	380	9984851752	YUSTIKA SARI	TANGERANG	8C	C
2958	207	63	9963103900	MOCHAMMAD HAYDZIR ALI	Jakarta	9B	E
2959	207	429	9985753320	DEA RAYI ANGGITA	PURWOREJO	8E	D
2960	207	362	9982064912	MUHAMMAD WAHID ZULFIKRY	JAKARTA	8C	E
2961	207	756	9992965765	GIBEON NATHANAEL	JAKARTA	7G	C
2962	207	433	9988152049	ERVINA PUSPA DEWI	JAKARTA	8E	B
2963	207	685	9985352012	HAMZAH SAPUTRA	KEBUMEN	7E	B
2964	207	386	9980756305	AVYANDRA RIZKA PUTRI	JAKARTA	8D	E
2965	207	668	9996139776	MUHAMMAD ANDRI RAMADHAN	JAKARTA	7D	D
2966	207	492	9985496929	VINA YOLANDA	JAKARTA	8F	C
2967	207	477	9987632292	MUHAMMAD FAIZAL	JAKARTA	8F	C

2968	207	627	9997998782	NAVIDAH RAKHMA	PEMALANG	7C	C
2969	207	589	9990282736	NURUL HASANAH	BLORA	7B	E
2970	207	261	9975450873	TRI YULYANI	Pekalongan	9G	C
2971	207	739	9998010627	NABILA FEBIANTI ALDINA	JAKARTA	7F	C
2972	207	28	9976010250	RANI YULAN SARI	Purworejo	9A	E
2973	207	690	9986210628	KHAIRUNISA	JAKARTA,	7E	E
2974	207	707	9992001535	WIDYA CHAERRUNISA	SUMEDANG	7E	E
2975	207	417	9975650457	YUSUF ARYA PRADANA	JAKARTA	8D	D
2976	207	284	9972308891	GEMILANG RHAMADAN	JAKARTA	8A	B
2977	207	658	9995515842	HAIRUL HASRI	JAKARTA	7D	E
2978	207	326	9987335272	MARDIANA LUTFI YANTI	JAKARTA	8B	B
2979	207	140	9968499512	MUHAMMAD PAJRI	Jakarta	9D	C
2980	207	185	9975453800	RAKA ADITIAN	Jakarta	9E	E
2981	207	469	75650378	FERDI RASDIYANTO	JAKARTA	8F	D
2982	207	547	6455163	NDARI SAFITRI	WONOSOBO	7A	E
2983	207	536	9995515850	DWI CAHYO SAPUTRO	JAKARTA	7A	C
2984	207	689	9991145261	JULIYANA ANGGRAENI	JAKARTA,	7E	B
2985	207	162	9975454486	CAROLINA SOFIYANI	Jakarta	9E	B
2986	207	529	9977791281	SITI KHOIRUNISA	JAKARTA	8G	C
2987	207	513	9985496891	MAWAR MEINI SURENTU	JAKARTA	8G	E
2988	215	637	9994107706	MUHAMMAD ALFI SYAHRIN	JAKARTA	7A	B
2989	215	187	9975453839	ZIDNIH RAHMAH	Jakarta	9E	C
2990	215	786	9994108040	SALMA GHOY TSA ARLIS	TANGERANG	7E	B
2991	215	621	9983288026	ANGGIA PRILIAN MEDIANTO	PEKALONGAN	7A	B
2992	215	268	9955611380	ALDI ARLIS	Tangerang	9H	C
2993	215	285	9975453780	MEITI AWALIYA	Jakarta	9H	C
2994	215	855	9986210327	MUKTI ALI	JAKARTA	7G	D
2995	215	479	9977794940	MUHAMAD IMRON	JAKARTA	8E	D
2996	215	703	9985353375	LABIENAH	JAKARTA	7C	B
2997	215	595	9975617848	HANDIKA FIRMANSYAH	Jakarta	8H	D
2998	215	900	9990225529	SARAH LUTHFI YANTI	TANGERANG	7H	E
2999	215	864	9994101996	TAUFIKUR ROFIK	KEBUMEN	7G	D
3000	215	713	9983289981	RIKA AGUSTINE	JAKARTA	7C	B
3001	215	713	9983289981	RIKA AGUSTINE	JAKARTA	7C	B
3002	215	864	9994101996	TAUFIKUR ROFIK	KEBUMEN	7G	E
3003	215	596	9976310115	HENDRI YUNARDI	JAKARTA	8H	D
3004	215	673	9996331561	MUHAMMAD FIRDAUS PRADITYA	JAKARTA	7B	C
3005	215	163	9966312367	ELOK FITRI	Lampung T	9E	C
3006	215	690	9991820625	BERTA BERNALIA AYU KUSUMA WARDANI	JAKARTA,	7C	C
3007	215	511	9976310122	HENING ENDAWILA NOVIANI	BREBES	8F	C
3008	215	644	9996331532	RIFKI FERNANDA	JAKARTA,	7A	D
3009	215	518	9980755698	MUTIA ARIFANI. M	TANGERANG	8F	B
3010	215	600	9985352166	MUHAMMAD AKMAL	JAKARTA	8H	D
3011	215	441	9986152517	PARAMITHA OCTAVIANI	TANGERANG	8D	C
3012	215	421	9985339243	GHANIA TRI ANGELA	JAKARTA	8D	D
3013	215	54	9962607798	GANA JULIANA	JAKARTA	9B	D
3014	215	261	9976513065	YUNI SEPTIANA	Jakarta	9G	B
3015	215	262	9978917582	ZULFIKAR BAIHAQI	Jakarta	9G	B
3016	215	814	9995519451	MELISA AMELIA	JAKARTA	7F	D
3017	215	720	9990697900	SULIS NELIAWATI	MAGETAN	7C	B
3018	215	6	9965630292	DANTI ISMU PAMBAJHENG	Jakarta	9A	C
3019	215	484	9975999898	NITA MARPUANA	JAKARTA	8E	C
3020	215	593	9981388401	FERIAN ERLANGGA	JAKARTA	8H	C
3021	215	774	9990831859	NOVITA EKA BERLIANTI	TANGERANG	7E	C
3022	215	815	9996259530	MITA-ANGGRAINI	NGAWI	7F	D
3023	215	548	9981385772	DIYAN AMBAR LESTARI	PURBALINGGA	8G	B
3024	215	129	9976159689	JANUAR REZA	Jakarta	9D	E
3025	215	416	9985121411	AIMI YASMIN	TANGERANG	8D	B
3026	215	264	9971743003	AGNES DOROTHY SARAGIH	Jakarta	9H	B
3027	215	48	9970780269	DHIETA AYU PRAMESWARI	Jakarta	9B	B
3028	215	875	9997979836	FAHRUL ROZI	JAKARTA,	7H	B
3029	215	850	9993448599	KRISTIN WIDYANINGSIH	JAKARTA	7G	E
3030	215	459	9985121418	ALIVIA SORAYA	JAKARTA	8E	B
3031	215	422	9981365170	DIAN PRATIWI	WONOGIRI	8D	D
3032	215	588	9985777936	FADILATUL KAMILA	JAKARTA	8H	B
3033	215	657	9992028551	ALSAFANITUL AMALIA	BOGOR,	7B	D
3034	215	52	9966050623	ELYS PRATIKA SUSANTI	Jakarta	9B	C
3035	215	636	9991769179	MUFHRIFAN SURYANDIKA	TANGERANG	7A	B
3036	215	832	9994102024	AHMAD MAULANA	JAKARTA,	7G	D
3037	215	589	9956578329	FAISAL LATIF HIDAYAT	Jakarta	8H	E
3038	215	830	9994101978	ULYA RAHAYU NINGSIH	JAKARTA	7F	C
3039	215	851	9983288068	LISANAH	TEGAL	7G	C
3040	215	142	9962021009	NURUL FADILAH	Jakarta	9D	B
3041	215	535	9988759171	YUNITA PUTRI	KEBUMEN	8F	C
3042	215	92	9960149792	IMRON KURNIAWAN	Jakarta	9C	A
3043	215	183	9965616955	SURYANING PUTRI	Jakarta	9E	E
3044	215	272	9970780250	CHAIERIYAS FITRIA	Jakarta	9H	C
3045	215	504	9986053924	DIMAS-NUGROHO-RAMADHAN	JAKARTA	8F	C
3046	215	57	9978915732	MARLY WARMAN	Jakarta	9B	D
3047	215	887	9990225018	MARIA ULFA	TANGERANG	7H	C
3048	215	722	9994102136	VALERIE CAZKA ARIANA SINAGA	JAKARTA	7C	D
3049	215	561	9986399084	MUHAMMAD FIKRY HAICAL	JAKARTA	8G	E
3050	215	150	9987335242	YUSUF BUJAE ROMI	Jakarta	9D	D
3051	215	107	9978915728	RISNA MILA ANNISA	Tangerang	9C	E
3052	215	698	9983287062	IMAM AMINNUDIN	JAKARTA	7C	C
3053	215	210	9966478550	IRMA NIA JUWITA	Jakarta	9F	B
3054	215	241	9975891306	HILDA WIDYA KURNIASARI	Lamongan	9G	B
3055	215	580	9985339207	BIMA ADI GUNA	JAKARTA	8H	D
3056	215	248	9970780326	MUHAMMAD FIKRI	Tangerang	9G	E
3057	215	545	9981388447	CANDRA SATRIO NUGROHO	JAKARTA	8G	D

3058	215	393	9986053842	FEBY-YOLANDA	JAKARTA	8C	D
3059	215	372	9976159624	TALITHA-ABBY-JOHANA	TANGERANG	8B	A
3060	215	672	9994453147	MUHAMMAD FATURRACHMAN	JAKARTA	7B	C
3061	215	485	9986210630	NUR LAILLA	JAKARTA	8E	C
3062	215	669	9994101829	MARSA RAMADHANIA	JAKARTA	7B	C
3063	215	138	9978915730	NADYA PUTRI RAHAYU	Jakarta	9D	A
3064	215	304	9992028674	ALVI YANITA	TEGAL	8A	E
3065	215	242	9975455003	INDAH PERMATA SARI	Jakarta	9G	D
3066	215	238	9978915769	GITA ANANDA PRATIWI	Jakarta	9G	A
3067	215	871	9995519430	AULIA CHOIRUNISSA	JAKARTA	7H	A
3068	215	779	9985777953	PUTRI HESTI LESTARI	TANGERANG	7E	B
3069	215	497	9988757398	ADNAN SUBKI	JAKARTA	8F	E
3070	215	129	9976159689	JANUAR REZA	Jakarta	9D	D
3071	215	721	9995516374	SULTHAN GILBRAN RAMADHAN	JAKARTA	7C	D
3072	215	283	9975436092	LEONY FEBRIANTI	Jakarta	9H	E
3073	215	189	9960280597	ACHMAD LUTHFI AL WILANDANI	Jakarta	9F	C
3074	215	87	9970780265	FARISNA TIAWAN	Grobogan	9C	E
3075	215	428	8079270	FIRMAN	JAKARTA	8D	C
3076	215	300	9976310209	VICKY ILHAM RAMADHAN	Jakarta	9H	E
3077	215	839	9994101758	DANIEL RIAN EPRANATA	JAKARTA,	7G	B
3078	219	667	9994102815	TOMI SONAJI	JAKARTA	7B	D
3079	219	381	9985352133	KHRISYA MAHERRA DWIDJATI	JAKARTA	8B	C
3080	219	496	9972052722	GRACELDA LUTHFI AURELLIA	KLATEN	8E	C
3081	219	754	9994107535	FAZ'HAR SOFYAN	JAKARTA	7E	C
3082	219	789	9995519978	GILAN RIZKY AGUSTIANTO	JAKARTA	7F	C
3083	219	848	9978917613	YUDA PRAWIRA	JAKARTA	7G	C
3084	219	273	9978915765	SASKIYAH SAFITRI	Jakarta	9G	C
3085	219	399	9985790169	YUSUF SYAIFULLOH	BEKASI	8B	D
3086	219	77	9970049722	SUHAEMA HIDAYAH	Jakarta	9B	C
3087	219	199	9981388069	WINNA WINANDA	Jakarta	9E	D
3088	219	285	9976157184	BAGUS PURNOMO	Jakarta	9H	C
3089	219	296	9972036461	FITRIANA ANDAM SURI	Jakarta	9H	A
3090	219	111	9975993685	RAHMAT HIDAYAT	Jakarta	9C	D
3091	219	590	9982143967	SEPTI NINDA CAHYANI	BANYUMAS	8G	A
3092	219	201	9976157174	A. DWI ASTUTI	Tangerang	9F	D
3093	219	769	9994107708	RINTA WINDYANINGRUM	TANGERANG	7E	A
3094	219	695	9996257072	RAIHAN CAESARIO IBRIAN	JAKARTA	7C	D
3095	219	267	9977792803	MUHAQIQ NIZHAN	Jakarta	9G	C
3096	219	310	9960149351	RISYAD RACHMANSYAH	Jakarta	9H	D
3097	219	104	9978971490	MUHAMMAD FUAD KARIM	JAKARTA	9C	A
3098	219	763	9998538983	NADYA ANJELINA	JAKARTA	7E	C
3099	219	448	9984436133	BHENAR HAFIZ ZULFIKAR	JAKARTA	8D	C
3100	219	303	9966478840	LIYA KAMALIYATIL MILLAH	Jakarta	9H	D
3101	219	820	9980754520	BUNGA DWI HARTANTI	Tangerang	7G	D
3102	219	117	9971329282	TEDI JULIANTO	Jakarta	9C	C
3103	219	253	9974358445	DZUL FAHMI	TANGERANG	9G	B
3104	219	147	9971426175	NOVIANA ANNISA	Jakarta	9D	A
3105	219	383	9981388142	LINDA KARTIKA	BREBES	8B	D
3106	219	796	9994106973	MOHAMAD SHABRI SYUKUR	JAKARTA	7F	D
3107	219	627	9995519444	ROBBY PRATAMA	JAKARTA	7A	B
3108	219	163	9976157210	AKTO PRABOWO SAMIAJI	Tangerang	9E	C
3109	219	479	9985790158	WINDA KARTINI APRILIA	KEBUMEN	8D	C
3110	219	817	9981979441	ARDJANSYAH	JAKARTA	7G	B
3111	219	126	9976159631	DIAH PUTRIANI	Jakarta	9D	C
3112	219	103	9976159683	MUHAMMAD AULIA NUGRAHA	Jakarta	9C	A
3113	219	218	9975893630	KANDA ARYANDA TULUS	Tangerang	9F	B
3114	219	710	9994107227	ARI DIANA PUTRI	KARANGANYAR	7D	D
3115	219	620	9995519472	MUTIARA HIKMA WARDANI	JAKARTA	7A	A
3116	219	454	9987631722	FIRDA JULIANI ASTUTY	JAKARTA	8D	B
3117	219	523	9988098139	AL FATH PRATAMA	JAKARTA	8F	D
3118	219	200	9952123871	YOGI SAPUTRA	Semarang	9E	A
3119	219	656	9994102936	NABILA PUTRI KHOIRIYAH	JAKARTA	7B	D
3120	219	97	9981979480	INDRIANA	Jakarta	9C	C
3121	219	202	9976259338	ADINDA KHALIFAH CAHYANI	Jakarta	9F	B
3122	219	433	9986212955	ROBIANTO	LUBUK SEBERUK	8C	D
3123	219	451	9977792798	ELLA ANGGRAINI	JAKARTA	8D	B
3124	219	280	9975451227	YENI FIRANTI	Jakarta	9G	A
3125	219	50	9977792801	DINI ASTARI	Tangerang	9B	B
3126	219	563	9981388387	APRILIA	JAKARTA	8G	A
3127	219	513	9960147315	SUHADI SUHABAROHA	JAKARTA	8E	D
3128	219	531	9981388155	DIKA HERMAWAN	JAKARTA	8F	D
3129	219	114	9988151172	SEKAR AJI PERTIWI	Jakarta	9C	C
3130	219	48	9981992224	BIMA ANDHIKA PRIMANA BAKTI	Bekasi	9B	C
3131	219	640	9995519433	BAYU DEUALDI KUSNADI	JAKARTA	7B	A
3132	219	194	9978915742	RINI ASRIANI	Jakarta	9E	B
3133	219	49	9976259324	CORNELIA ARIE WIBOWO	Jakarta	9B	B
3134	219	790	9994102927	HANI NABILAH	JAKARTA	7F	C
3135	219	838	9994101803	PUTRI MARETTA HENDRYANI	JAKARTA	7G	B
3136	219	375	9981246079	GERALDI FARDANA	TANGERANG	8B	D
3137	219	537	9992001204	HUSEIN AKBAR	JAKARTA	8F	D
3138	219	444	9981388372	ANDI MAULANA	JAKARTA	8D	C
3139	219	276	9971327119	SUPRIYADI	Jakarta	9G	A
3140	219	509	9952123759	RENI	JAKARTA	8E	D
3141	219	204	9971344750	AJI KURNIAWAN	Jakarta	9F	B
3142	219	782	9994107746	BUNGA ANGGARA HENDRIYANTI	JAKARTA	7F	C
3143	219	789	9995519978	GILAN RIZKY AGUSTIANTO	JAKARTA	7F	C
3144	219	185	9980757115	NANDITO LUTHFI RAMADHAN	Jakarta	9E	C
3145	219	450	9981365071	DEDE NOVIAN	JAKARTA	8D	D
3146	219	746	9994102918	AWALLUDIN FIKRI	JAKARTA	7E	B
3147	219	456	9971745267	HARINI WULANDARI	WONOGIRI	8D	E

3148	219	426	9995516340	PIPIT AYU ANDRIYANI	JAKARTA	8C	B
3149	219	743	9996371955	ALIFAH EKOBUDI PURWANTARI	JAKARTA	7E	C
3150	219	807	9983288436	SHERLY NABILAH SUSANTY	JAKARTA	7F	B
3151	219	787	9994102924	FADILLAH AULIA RAHMAH	JAKARTA	7F	E
3152	219	194	9978915742	RINI ASRIANI	Jakarta	9E	E
3153	219	503	9974938866	MUHAMMAD ABDUL AZIS	JAKARTA	8E	C
3154	219	262	9976157176	LIA ANGRAENI	Jakarta	9G	D
3155	219	353	9971582120	RIA CANDRA KIRANA	JAKARTA	8A	E
3156	219	659	9994102916	PANCA AGUS SETIAWAN	JAKARTA	7B	C
3157	219	493	9976159697	DWI PUSPRIYANTO	BANYUMAS	8E	D
3158	219	443	9986051421	AJENG ARFIANI SUBARI	JAKARTA	8D	D
3159	219	54	9977792805	HAEDYLIA UTAMI	JAKARTA	9B	E
3160	219	661	9996412175	RAIZAR MAHABBATAN	JAKARTA	7B	C
3161	219	411	9981388141	ERIKA DWI SULAKSONO	JAKARTA	8C	E
3162	219	804	9994107284	RAHMATDIN SURANTA	JAKARTA	7F	B
3163	219	472	9981165855	RIZKY MUHAMMAD AL FURQON	JAKARTA	8D	E
3164	219	138	9975454423	ILHAM BINTANG	Tangerang	9D	C
3165	219	476	9986152564	THERESA DILLA LA LUNA	TANGERANG	8D	E
3166	219	641	9983287937	DEINIRA ADELLIA PUTRI	BOGOR	7B	B
3167	220	509	9997653052	AFIFAH FATUROHMAN	JAKARTA	7A	C
3168	220	655	9997979648	DAVID PANDU WICAKSANA	JAKARTA,	7E	D
3169	220	473	9981385566	ABDULLAH AZAM	JAKARTA	8G	B
3170	220	163	9967959751	NIA ULIFATUN NISYA	Kudus	9E	D
3171	220	336	9980129983	INAYAH	JAKARTA	8C	C
3172	220	263	9987332530	MATIYAH	JAKARTA	8A	D
3173	220	423	9980140174	RIZKY NUR FAJRI	JAKARTA	8E	C
3174	220	139	9975613490	WAHYUNI	Jakarta	9D	B
3175	220	536	9994534919	RESHIVA YURISKA	TANGERANG	7A	C
3176	220	682	9994102326	YUDHA IRMANSYAH	JAKARTA	7E	D
3177	220	344	9987615193	MUHAMAD YUSRIL MA'RUP	JAKARTA	8C	B
3178	220	75	9976512172	AMANY NAHDA	Jakarta	9C	B
3179	220	232	9966970457	NURMA YULIA	KUNINGAN	9G	B
3180	220	651	9994101250	ALMAAS RAHMADHANI SULAIMAH	JAKARTA	7E	B
3181	220	11	9961360453	DEVI PUSPITA DEWI	JAKARTA	9A	B
3182	220	521	9987614670	IKOH	BREBES	7A	C
3183	220	167	9967971871	RISKI ADITIA CANDRA IRAWAN	Cilacap	9E	B
3184	220	81	9978972009	BAGUS SETIAWAN	Jakarta	9C	C
3185	220	488	9980129976	FEBRIAN ALDIANSYAH	JAKARTA	8G	C
3186	220	678	9990426396	RYANKY EFFENDIS	JAKARTA	7E	B
3187	220	371	9987335283	HERLINA SEPTIANI	JAKARTA	8D	B
3188	220	3	9970772146	ANITA DESRIANI FAJRI	Tangerang	9A	B
3189	220	357	9987632136	TRI SEPTIYANI	JAKARTA	8C	C
3190	220	256	9986876010	FAHMI FADILAH AHMAD	JAKARTA	8A	B
3191	220	272	9985353272	RARA NUR MALIA	TANGERANG	8A	D
3192	220	483	9980220775	GHAIRUN NISA	JAKARTA	8G	D
3193	220	472	9987615310	AANG HIDAYAT	JAKARTA	8G	C
3194	220	530	9986899618	MUHAMMAD MUBAROKAH	JAKARTA	7A	D
3195	220	24	9977755843	RAYI DWI ARISKA	Jakarta	9A	D
3196	220	66	9977755816	SUSAN SAFITRI	Pemalang	9B	B
3197	220	630	9994103372	LILA FANISA	JAKARTA	7D	D
3198	220	267	9986875924	MUHAMMAD RAGA ROSANDHI	JAKARTA	8A	D
3199	220	663	9997979477	IBNU AHMAD AFRIZAL	JAKARTA	7E	D
3200	220	516	9994103369	ELDA JULISTIA CAHYANI	JAKARTA	7A	A
3201	220	383	9961426530	NATASYA CINDY PRISCILA	TANGERANG	8D	A
3202	220	421	9997650847	REKHA SAVITRI	JAKARTA	8E	B
3203	220	648	9994102598	ADDAKHIL DARDA PUTRANTO	JAKARTA	7E	D
3204	220	519	9990364867	HERY SETIAWAN NUGROHO	JAKARTA	7A	D
3205	220	634	6775055	MUHAMAD FAJAR	JAKARTA	7D	A
3206	220	131	9967959750	NURYENI	Cilacap	9D	D
3207	220	32	9975615869	ULFA MASFUFAH	Kebumen	9A	C
3208	220	545	3723311	ALMA PEBRIANA MINDAYA	JAKARTA	7B	D
3209	220	17	9977258681	FITRI DWI FEBRIYANTI	Gunung Kidul	9A	A
3210	220	560	9983288238	IRSAN AKBAR	TANGERANG	7B	D
3211	220	440	9986875885	ANDRI SETIADI	Jakarta	8F	D
3212	220	515	9990622423	DWI INDAH ISTIKHOMAH	BOJONEGORO	7A	C
3213	220	505	9970895632	SISCA ASHARIAT RUSLY	TANGERANG	8G	A
3214	220	611	4540186	TIA NURFANY	JAKARTA	7C	C
3215	220	683	9990622433	ADI KURNIAWAN	GROBOGAN	7F	A
3216	220	83	9970049717	DARMANSYAH AGUSTINA	Jakarta	9C	C
3217	220	544	9980140184	AHMAD NOVA KRISMANA	JAKARTA	7B	B
3218	220	196	9965619823	MUHAMMAD RIDWAN	Jakarta	9F	D
3219	220	472	9987615310	AANG HIDAYAT	JAKARTA	8G	A
3220	220	525	9973869466	MUHAMMAD ALAM IRWANSYAH	JAKARTA	7A	A
3221	220	452	9986535457	IRMA IRAWATI	JAKARTA	8F	A
3222	220	48	9970772167	FIRDAUS NUR GHOZALI	Jakarta	9B	B
3223	220	7	9977597691	BAGAS HERLAMBANG	Jakarta	9A	D
3224	220	636	9990622450	MUHAMMAD TAUFIK HIDAYAT	JAKARTA	7D	A
3225	220	676	9987333191	ROZAQ ALI SAHAB	BOYOLALI	7E	B
3226	220	172	9967212468	SUPARMAN	Jakarta	9E	C
3227	220	664	9994103376	ILFAN HERFIANSYAH	JAKARTA	7E	B
3228	220	198	9957917220	NINGRUM TIA MELATI	Blora	9F	C
3229	220	126	9977459325	KHARISMA BUDI UTAMI	Kediri	9D	A
3230	220	534	9997976898	NADILLA	JAKARTA	7A	D
3231	220	101	9978972002	RONI SAPUTRA	JAKARTA	9C	B
3232	220	313	9987615118	SISKA PERMATA SARI	JAKARTA	8B	A
3233	220	169	9971660329	RYAN PRASTIYO	Jakarta	9E	E
3234	220	362	9997979342	AHMAD IQBAL RHAMADHANU	JAKARTA	8D	E
3235	220	535	9997655707	NURUL SYAHFITRI	JAKARTA	7A	B
3236	220	717	9997975912	TIARA HASNA SAL SABILA	BREBES	7F	D
3237	220	375	9911494576	MARRISSA VANIA LISKE TENEH	JAKARTA	8D	B

3238	220	167	9967971871	RISKI ADITIA CANDRA IRAWAN	Cilacap	9E	E
3239	220	237	9978973044	RISKA OCTAVIANI	Jakarta	9G	B
3240	220	461	9970301129	NURUL SEPTI ANGGRIANI	JAKARTA	8F	B
3241	220	57	9977010222	MUHAMMAD ARYA WIJAYA	Jakarta	9B	C
3242	220	454	9986899630	MUHAMMAD FIQH KHAIKAL	JAKARTA	8F	A
3243	220	173	9976230310	TASYA NURUL	Jakarta	9E	E
3244	220	126	9977459325	KHARISMA BUDI UTAMI	Kediri	9D	D
3245	220	518	9994103364	ERIKA	JAKARTA	7A	C
3246	220	184	9976271138	DELLA ANDINA FATIA	Padang	9F	C
3247	220	364	9986899623	ALFANDI ACHMAD	JAKARTA	8D	B
3248	220	362	9997979342	AHMAD IQBAL RHAMADHANU	JAKARTA	8D	B
3249	220	1	9957917138	ABDUL ROHIM	Jakarta	9A	B
3250	220	447	9980129993	HARDIANSYAH	JAKARTA	8F	E
3251	220	652	9994087546	AMILIA RAHMAWATI	JAKARTA	7E	A
3252	220	383	9961426530	NATASYA CINDY PRISCILA	TANGERANG	8D	A
3253	220	699	9997653057	LAILY RUZMIATY	JAKARTA	7F	C
3254	220	6	9977036011	AYU RAHMANI	JAKARTA	9A	C
3255	224	316	9983287298	KURNIA SENJA AULIA	JAKARTA	7A	B
3256	224	346	9997457735	HILDA AISYAH SALSABIL	TANGERANG	7B	C
3257	224	115	9971743416	AKHMAD SAEFUDIN	Purbalingga	9D	A
3258	224	249	9981384495	NANI	TANGERANG	8C	A
3259	224	411	9994100611	DIAN SEPTI NOVIANI	PEMALANG	7D	A
3260	224	24	9940022489	NOBI WIJAYA	Jakarta	9A	B
3261	224	355	9975898919	ROJUDIN AKBAR	JAKARTA	7B	D
3262	224	316	9983287298	KURNIA SENJA AULIA	JAKARTA	7A	B
3263	224	191	9971743420	ALAN MALDINI PRATAMA	TANGERANG	8B	D
3264	224	215	9981206560	MITA DEPI	TANGERANG	8B	D
3265	224	329	9991083124	RONY AGUS VIAN	TANGERANG	7A	D
3266	224	227	9971568313	ALDI PRAYOGA	Jakarta	8C	B
3267	224	52	9975855723	HARFIRA GRESILIYA	Jakarta	9B	A
3268	224	40	9975856726	AHMAD GIFARI AFRIYANDA	Jakarta	9B	B
3269	224	388	9985754485	MUFLIKAH	JAKARTA	7C	C
3270	224	166	9970722400	JIMMY MUHAMMAD FAJAR	JAKARTA	8A	C
3271	224	177	9993623807	SHABRINA QOONITAH	TANGERANG	8A	A
3272	224	400	9997457708	WINDHA APRILIANI	JAKARTA	7C	C
3273	224	115	9971743416	AKHMAD SAEFUDIN	Purbalingga	9D	C
3274	224	258	9985795624	TIARA SETIANTI	MAGELANG	8C	D
3275	224	163	9981546352	GABBY JONORA	TANGERANG	8A	C
3276	224	35	9970722403	VINA ANANDA WITIAKSONO	Jakarta	9A	B
3277	224	199	9975855715	AYU NAFALIA	NGANJUK	8B	A
3278	224	130	9971568326	KOMARUDIN	Tangerang	9D	B
3279	224	98	9977293777	MUHAMAD SAFEIHH	Jakarta	9C	A
3280	224	37	9970722389	YULIA	Tangerang	9A	D
3281	224	117	9962308282	DANIEL GUNAWAN	Jakarta	9D	D
3282	224	22	9981384502	MUHAMMAD IQBAL GOLD DZHAR	Jakarta	9A	C
3283	224	315	9991083125	JENNIFER CHRISTINE	TANGERANG	7A	B
3284	224	386	41377	MARISKA RISANTI	JAKARTA	7C	C
3285	224	131	9977599208	LISAWATI PRIHATINI	Jakarta	9D	A
3286	224	47	9966014803	ESTER LITA	Jakarta	9B	D
3287	224	129	9962007422	KIKI SARASWATI	Jakarta	9D	C
3288	224	85	9966058217	ELSE SEPTILIA	Jakarta	9C	B
3289	224	86	9986558791	EVELYN	Jakarta	9C	B
3290	224	33	9962007437	SITI ASTUTI	Jakarta	9A	B
3291	224	325	9987156461	PIJAI WIJAYA KUSUMA	JAKARTA	7A	D
3292	224	82	9973049154	DEVIN BENZ RIZKI	Jakarta	9C	D
3293	224	300	9997457702	ANGGA SETIAWAN	TANGERANG	7A	B
3294	224	260	9985752752	WIRIANTO	TANGERANG	8C	B
3295	224	110	9966058233	SUTAN ABDILLAH	Jakarta	9C	D
3296	224	59	9975855691	NURROHMAH KOMALA	Jakarta	9B	B
3297	224	53	9971743407	IMAM IRMAWAN	Bogor	9B	C
3298	224	364	9997457724	WAHYU AJI PAMUNGKAS	JAKARTA	7B	C
3299	224	341	9987156499	DESWA YUSPIDIYANTI	JAKARTA	7B	D
3300	224	414	9994100613	ELYVIA EKA RESTI OCTAVIANI	PRONJIIWO	7D	D
3301	224	335	9995993415	AGUNG CITRAJAYA HARTADI	JAKARTA	7B	D
3302	224	173	9985753725	PUTRI FAHDIYANTI	JAKARTA	8A	C
3303	224	383	9995950104	IVANDHIKA RIZAL ARDIANSYAH	PASURUAN	7C	C
3304	224	426	9997457720	NANI	JAKARTA	7D	D
3305	224	327	9994103548	RISKA NURFADILAH	TANGERANG	7A	B
3306	224	371	9994100608	DANDI PRASTYA PUTRA	TANGERANG	7C	B
3307	224	36	9966058247	WENI NARULITA	Jakarta	9A	C
3308	224	285	9985795647	MUHAMMAD FADIL	TANGERANG	8D	C
3309	224	283	9985752763	MIFTACHUL SETIA HUTOMO	JAKARTA	8D	C
3310	224	97	9961685959	KIMEY HALIM	JAKARTA	9C	D
3311	224	395	9993024263	SAMUEL	JAKARTA	7C	C
3312	224	314	9991083137	INTANG SUCI ASIH	TANGERANG	7A	B
3313	224	193	9985752709	ANISSA CRISMONITA	JAKARTA	8B	D
3314	224	262	9992207967	MELATI ZAHRA NURABRAR	JAKARTA	8C	B
3315	224	113	9977293785	ADYTYA PRABOWO	Grobogan	9D	C
3316	224	112	9970722387	YESSY APRIYANTI	Jakarta	9C	B
3317	224	339	9983287244	ARIF RAHMAN	JAKARTA	7B	B
3318	224	199	9975855715	AYU NAFALIA	NGANJUK	8B	E
3319	224	77	9971568316	ABDUL AZIZ	Jakarta	9C	E
3320	224	52	9975855723	HARFIRA GRESILIYA	Jakarta	9B	D
3321	224	437	9995950067	YEKTI UTAMININGTYAS	TANGERANG	7D	D
3322	224	248	9981384500	NADILAH	JAKARTA	8C	C
3323	224	388	9985754485	MUFLIKAH	JAKARTA	7C	E
3324	224	194	9975898875	ANNA MASLUKHAH	KEDIRI	8B	E
3325	224	405	9985795652	AI NURHAYATI	JAKARTA,	7D	D
3326	224	146	9970722417	VINNY VIDIANITA	Grobogan	9D	C
3327	224	93	9975855732	INDRIYANI	Jakarta	9C	E

3328	224	323	9995898846	NINIK YUNIARTI	JAKARTA	7A	D
3329	224	125	9975898866	HENRI YUNANTO DWI CHAHYO	Klaten	9D	E
3330	224	287	9971743399	NENI HANDAYANI	JAKARTA	8D	C
3331	224	411	9994100611	DIAN SEPTI NOVIANI	PEMALANG	7D	D
3332	224	384	5196383	JAWINTO	JAKARTA	7C	C
3333	224	253	9981525470	SANDI OKTAVIANES	JAKARTA	8C	E
3334	224	32	9967474763	SEPTYANTO AGUS KURNIAWAN	Grobogan	9A	D
3335	224	259	9966014794	TITIN	TANGERANG	8C	D
3336	229	386	9986258244	MUHAMMAD ILMAN	JAKARTA	8D	B
3337	229	490	9975650464	RIZKA NUR AMALIA	JAKARTA	8G	C
3338	229	619	9997178541	MUHAMMAD ADITYA BAYHAQI AKBAR	MAGELANG	7C	B
3339	229	312	9997177678	FATHIA RAMADHANTI JASMINE	JAKARTA	8B	B
3340	229	324	9986210861	ONGKY DHIYA UDDIN	PONOROGO	8B	D
3341	229	484	9988152166	NAADA AULIA	JAKARTA	8G	B
3342	229	246	9975617112	MAHMUD BASYA ANOVAL	Jakarta	9H	C
3343	229	731	9980220831	MUHAMAD FAUZI	JAKARTA	7F	C
3344	229	470	9977470820	DEVIA SEPTIANI	BEKASI	8G	D
3345	229	95	9971882520	SENO BAYU SAPUTRA	JAKARTA	9C	C
3346	229	402	9977470821	ANGGI SAHPUTRA	JAKARTA	8E	D
3347	229	327	9977035456	RIESZKIYA SAVIRA DESFADILLAH	JAKARTA	8B	B
3348	229	10	9976010070	FARADILLA CENDANA GALUH	Sukabumi	9A	C
3349	229	484	9988152166	NAADA AULIA	JAKARTA	8G	B
3350	229	562	9990223146	ROBY MUHYI	JAKARTA	7A	D
3351	229	335	9975617085	AMRAN HUSEIN	Jakarta	8C	D
3352	229	181	9973122218	IQTIRANI	Jakarta	9F	D
3353	229	93	9975650314	RYAN DIYAH AYU NURFANI	Jakarta	9C	D
3354	229	45	9968499881	FITRIA FEBRIANTI	Jakarta	9B	D
3355	229	552	9994101330	LIA DANARANTI	PEMALANG	7A	B
3356	229	395	9987595688	SULTHAN MUHAMMAD HADZAMI	JAKARTA	8D	B
3357	229	626	9997652448	NADIA HANADA	TANGERANG	7C	D
3358	229	428	9986154258	SYAIFUL BAHRI	JAKARTA	8E	B
3359	229	588	9997997234	MUHAMAD HARIS	JAKARTA	7B	B
3360	229	54	9977035582	MIVTHA KURNIA	Jakarta	9B	C
3361	229	580	9997177126	FIQRIYANSYAH	JAKARTA	7B	D
3362	229	241	9973699257	DEWI FEBRIYANTI	SUKOHARJO	9H	C
3363	229	385	9975617670	MOHAMMAD NUR	JAKARTA	8D	C
3364	229	255	9977036167	RISTA AMELIA	Jakarta	9H	C
3365	229	570	9994101352	ANINDITYO PRANIDHANA	JAKARTA	7B	C
3366	229	193	9961102171	NUR MUHAMAD AFIF TITO	Jakarta	9F	D
3367	229	286	9986910275	MAISYAROH	JAKARTA	8A	C
3368	229	410	9986875115	FAISAL ROHMÂN	SUKOHARJO	8E	D
3369	229	674	9994083871	AGUNG RAHMAWAN	JAKARTA	7E	B
3370	229	734	4510735	MUHAMMAD FAUZI RAMADHAN	JAKARTA	7F	D
3371	229	21	9954049023	MUHAMMAD ROZAK	Jakarta	9A	B
3372	229	380	9978297499	HANIFAH RIZQULLAH	JAKARTA	8D	C
3373	229	221	9977473874	NUR UTAMI MUTYANINGSIH	Jakarta	9G	D
3374	229	107	9971706674	FAHMI AULIA RACHMAN	Jakarta	9D	D
3375	229	603	9985496731	ABU HASAN	JAKARTA	7C	D
3376	229	640	9997998792	ADIT FEBRIAN	JAKARTA	7D	A
3377	229	39	4032054696	DEVINDA WAREH KUSUMA DEWI	Probolinggo	9B	D
3378	229	667	9995698016	ROYHAN	JAKARTA	7D	C
3379	229	556	9983287687	MUHAMMAD EXCEL NUGRAHA	JAKARTA	7A	B
3380	229	518	9986875048	NABILA INDAH SYAFRUDDIN	JAKARTA	8H	D
3381	229	243	9977034925	FARHAN DWIRAMADHAN	Jakarta	9H	D
3382	229	559	9983287889	RAKA RAMADHAN	JAKARTA	7A	D
3383	229	173	9975617636	AULIA PUTRI RAMADHANA	Jakarta	9F	A
3384	229	216	9973122229	LOUIS RENDRA GRAHA	Jakarta	9G	C
3385	229	190	9973122220	NAHDIA OKTAVIA	JAKARTA	9F	C
3386	229	189	9964026856	NACKO FAJRI W	JAKARTA	9F	D
3387	229	747	9995697501	ANNISA RACHMAWATI	JAKARTA	7G	D
3388	229	508	9990229073	FEBBY HARDIYANTI	JAKARTA	8H	C
3389	229	186	9977736589	MEIDYNA APRISA	Jakarta	9F	B
3390	229	385	9975617670	MOHAMMAD NUR	JAKARTA	8D	D
3391	229	310	9980220819	ELISA FRANSISKA HUTAJULU	JAKARTA	8B	E
3392	229	638	9995698010	ABDUL ROHMAN	JAKARTA	7D	C
3393	229	187	9976319001	MUHAMAD ANDI PURWANTO	Kuningan	9F	B
3394	229	683	5914467	FERRI YUSRA	JAKARTA	7E	D
3395	229	431	9977470815	AGUNG WIJAYA	JAKARTA	8F	D
3396	229	96	9977010617	SITA NARISWARI	Jakarta	9C	A
3397	229	233	9973051522	ADITYA PERMANA	JAKARTA	9H	D
3398	229	623	9995950595	MUHAMMAD FIKRI FAHMI	JAKARTA	7C	A
3399	229	181	9973122218	IQTIRANI	Jakarta	9F	D
3400	229	18	9985496242	MONICA ADE TRIA	Jakarta	9A	C
3401	229	35	9977736592	ADHITYA PERDANA PUTRA	Jakarta	9B	C
3402	229	386	9986258244	MUHAMMAD ILMAN	JAKARTA	8D	D
3403	229	441	9986910152	FAQIH ALIFI	TERNATE	8F	A
3404	229	248	9967212035	MUHAMAD FADLI	Jakarta	9H	E
3405	229	670	9983287729	TAMARA OKTAVIONA	PURBALINGGA	7D	C
3406	229	660	9973869304	MUHAMAD ARIFIN	JAKARTA	7D	E
3407	229	134	9985339197	AHMAD BAIHAQI	Jakarta	9E	A
3408	229	656	9997979251	IRMA DWI SETYOWATI	JAKARTA	7D	B
3409	229	783	9997650857	DIAN NAZAR SAPUTRI	JAKARTA	7H	C
3410	229	72	9970301079	FAJAR SIDIQ JUNIANSYAH	Jakarta	9C	E
3411	229	437	9986875147	DIAN RETNO WATI	JAKARTA	8F	C
3412	229	283	9986398346	HANAFIAH AFAN	JAKARTA	8A	C
3413	229	388	9987333203	NINIS ANNISA	JAKARTA	8D	E
3414	229	354	9986910714	NANDA VARINDRA	JAKARTA	8C	E
3415	229	562	9990223146	ROBY MUHYI	JAKARTA	7A	E
3416	229	587	9983287706	MUHAMAD AFRIZAL	JAKARTA	7B	B
3417	229	581	9996373607	FITRIAH	JAKARTA	7B	B

3418	229	799	9997650891	PRAYOGI PRATAMA	TEGAL	7H	B
3419	229	248	9967212035	MUHAMAD FADLI	Jakarta	9H	E
3420	229	456	9987332535	RISLANIA PUTRI WULANDARI	JAKARTA	8F	A
3421	229	435	9986154279	BUJAIIRIMY	JAKARTA	8F	C
3422	229	215	9977474316	LISMAWATI	JAKARTA	9G	A
3423	229	330	9988433680	SYALINA	JAKARTA	8B	D
3424	229	542	9966015354	DENI SAPUTRA	KLATEN	7A	E
3425	271	339	9984982514	HERMAWATI	BOJONEGORO	8B	C
3426	271	558	9981188136	FAHMI DARMAWAN	JAKARTA	8H	C
3427	271	7	9952075957	BRIAN AQSO	JAKARTA	9A	A
3428	271	434	9984982612	RIZKA LUTHFIANI	JAKARTA	8D	B
3429	271	451	9961626338	EDO ERIAN	JAKARTA	8E	C
3430	271	781	9994104041	MUHAMAD RIAN TA	JAKARTA	7F	C
3431	271	752	9983289097	PRATAMA NUGRAHA	BANDAR LAMPUNG	7E	D
3432	271	425	9971344640	MUHAMAD RISKY	JAKARTA	8D	B
3433	271	498	9984982866	MUHAMMAD SIBLI	JAKARTA	8F	D
3434	271	339	9984982514	HERMAWATI	BOJONEGORO	8B	B
3435	271	263	9972034996	DEWILITA	JAKARTA	9H	B
3436	271	77	9975855102	ARI SAPUTRA	JAKARTA	9C	D
3437	271	651	9990696893	SANINA FATHIRRIA	BANDAR LAMPUNG	7B	C
3438	271	385	9980666034	MUHAMMAD FADLI	JAKARTA	8C	C
3439	271	543	9984982886	SUSILAWATI	PALOPO	8G	A
3440	271	834	9994104558	ZETA MINELIA DEYANG FLA BUDJANG	JAKARTA	7G	A
3441	271	453	9981089441	JRAWATI	JAKARTA	8E	A
3442	271	109	9970774235	YUNIKA FAUZIYAH	JAKARTA	9C	D
3443	271	97	9972035091	NUR FITRI FEBRIYANTI	JAKARTA	9C	D
3444	271	395	9984982562	RIZKY KURNIA PRATAMA	TEGAL	8C	A
3445	271	94	9981520918	MUHAMMAD SURYA ATMAJA	JAKARTA	9C	B
3446	271	717	9994104194	PRASTIO BUDI UTOMO	GROBOGAN	7D	C
3447	271	838	9951666068	ANDRIANUS AGUNG SUSANTO	JAKARTA	7H	C
3448	271	732	9994104406	AZKA ELFRIZA	JAKARTA	7E	D
3449	271	132	9972016004	NADIA DWI LIA ANDRIANI	TANGERANG	9D	D
3450	271	94	9981520918	MUHAMMAD SURYA ATMAJA	JAKARTA	9C	C
3451	271	37	9974423035	ZHAKARIA JULIANSYAH	JAKARTA	9A	B
3452	271	317	9974422954	NURMALA	JAKARTA	8A	B
3453	271	474	9962119547	TINI HARTINI	JAKARTA	8E	D
3454	271	361	9984982533	SULISTIANINGSIH	JAKARTA	8B	D
3455	271	231	9974422621	IHSAN FATHONI	JAKARTA	9G	C
3456	271	609	9994105590	ODDIE ALFAREL GHOZALI	JAKARTA	7A	D
3457	271	657	9994105595	YASMIN PRANANINGRUM	JAKARTA	7B	B
3458	271	215	9977035944	VERINA RIZHA SHAQQI	JAKARTA	9F	B
3459	271	563	9974423249	HUMAIROH	BOGOR	8H	C
3460	271	85	9972035031	DWI MULIA RAMLAN	JAKARTA	9C	D
3461	271	616	9990586775	SEKAR FEBRIANY	KENDAL	7A	A
3462	271	168	9974423047	MUHAMMAD YASIN	JAKARTA	9E	D
3463	271	655	9994105624	TISA ARFANIA SULAIMAN	JAKARTA	7B	C
3464	271	622	9994104399	ACHMAD FARHAN RIVAL	JAKARTA	7B	B
3465	271	174	9972030177	RIANI AFRIANDARI	JAKARTA	9E	D
3466	271	834	9994104558	ZETA MINELIA DEYANG FLA BUDJANG	JAKARTA	7G	C
3467	271	444	9990586773	ANDIKA DIO VANY	JAKARTA	8E	B
3468	271	408	9980724445	ARDIAN	JAKARTA	8D	B
3469	271	67	9972019898	RISKA INTAN NURFERDIANI	JAKARTA	9B	A
3470	271	263	9972034996	DEWILITA	JAKARTA	9H	B
3471	271	259	9981993705	BAGAS YOGA WICAKSONO	BANYUMAS	9H	A
3472	271	307	9988150972	HIZRA FAZLY	JAKARTA	8A	B
3473	271	562	9965129504	HANDOKO	CIREBON	8H	A
3474	271	568	9981121829	MUHAMAD VIDI RIZALDY	JAKARTA	8H	C
3475	271	847	9995938679	FIKI SATRIA	TASIKMALAYA	7H	B
3476	271	867	9995899608	SUCI ERLIA FEBY	TANGERANG	7H	B
3477	271	342	9984982516	MEYLANDARISKA	PADANG	8B	C
3478	271	307	9988150972	HIZRA FAZLY	JAKARTA	8A	A
3479	271	810	9994107565	FERDI APRIYUDHA PRADANA	JAKARTA	7G	C
3480	271	734	9994106964	DAFA REFO FIRDIANSYAH	JAKARTA	7E	A
3481	271	87	9966677986	FIDINILLAH WATI	JAKARTA	9C	D
3482	271	462	9984982630	NIKMATUL NURUL AENI	PEMALANG	8E	C
3483	271	293	9984982462	ALFIAN MAULANA	JAKARTA	8A	B
3484	271	760	9994104052	TITANIA SABANA	JAKARTA	7E	D
3485	271	691	9990697699	TIYA APRILIANA	JAKARTA	7C	B
3486	271	5	9972016075	ANISA NABILA	JAKARTA	9A	C
3487	271	517	9986392247	AHMAD JAILANI	JAKARTA	8G	D
3488	271	401	9984982601	WIZA ROTUL MALIAH	JAKARTA	8C	B
3489	271	528	9961802841	IIS BAHTIAR	JAKARTA	8G	C
3490	271	94	9981520918	MUHAMMAD SURYA ATMAJA	JAKARTA	9C	B
3491	271	313	9984982494	MUHAMMAD ALIFA RAHMAN	JAKARTA	8A	D
3492	271	460	9971569391	MUHAMMAD BAHRI	Jakarta	8E	E
3493	271	262	9972035708	DAMAR RAMADHAN	JAKARTA	9H	D
3494	271	189	9974423049	ANGGI FEBI IRAWAN	JAKARTA	9F	B
3495	271	824	9994106631	RAHADIAN AZURRI	JAKARTA	7G	B
3496	271	39	9981999829	AKHMAD FANI IRWANTO	TEGAL	9B	D
3497	271	302	9984982509	FITRIAH MIRVANI WASHLIAH	JAKARTA	8A	B
3498	271	513	9978297669	ADAM IRWANSYAH	JAKARTA	8G	C
3499	271	835	9983289452	ADITIA IRAWAN	TASIKMALAYA	7H	C
3500	271	787	9990697690	REFANDI WIDYANTRIYO	TANGERANG	7F	D
3501	271	604	9994104431	MICHAEL ARTHUR MOKOAGOUW SIGARLAKI	JAKARTA	7A	D
3502	271	143	9972034987	YETI UTARI	JAKARTA	9D	E
3503	271	118	9972052825	ELI WIYATNA	JAKARTA	9D	D
3504	271	430	9977418218	OKTA SARI	JAKARTA	8D	B
3505	271	471	9987635507	RINI ERISANIH	JAKARTA	8E	B
3506	271	216	9981994013	VIRA LUTFIANA	JAKARTA	9F	E
3507	271	799	9973869746	ADI HARIANTO	GROBOGAN	7G	C



3508	271	668	9994107289	DINI ANGGRAYENI SAPITRI	JAKARTA	7C	D
3509	271	769	9994127516	DEDE JUWITA	JAKARTA	7F	B
3510	271	298	9987615713	DENI WIYANTO	PEMALANG	8A	E
3511	271	838	9951666068	ANDRIANUS AGUNG SUSANTO	JAKARTA	7H	E
3512	271	857	9994101530	NOVI FARHIYAH	JAKARTA	7H	E
3513	271	677	9983289229	MOHAMAD RAFLY	JAKARTA	7C	B
3514	271	813	9995939262	ISMI LATIFAH	JAKARTA	7G	B
3515	278	40	9971568923	AHMAD SEPTIADI	Tangerang	9B	B
3516	278	195	9976237286	BRYLLIAN WIJAYA	UJUNG PANDANG	8A	C
3517	278	104	9975857303	SAPITRI SULISTIA	Jakarta	9C	B
3518	278	410	9991606426	ALMIRA PUTRI AMARA DEVA	JAKARTA	7B	A
3519	278	527	9996339270	IRAWATI SEPTIANI	JAKARTA	7E	B
3520	278	488	9976237300	KASMINI	JAKARTA	7D	A
3521	278	349	9985711521	KIKO GILANG RAMADHAN	JAKARTA	8E	D
3522	278	398	9994100982	SANDI SALAKA	JAKARTA	7A	D
3523	278	276	9980040489	MEGAWATI	JAKARTA	8C	B
3524	278	287	9985754501	RENA YULIANA	JAKARTA	8C	C
3525	278	151	9965977913	ABDUL HANIF FAWAZ	Jakarta	9E	A
3526	278	511	9983287334	YULISTIA TRIUTAMI	JAKARTA	7D	B
3527	278	179	9970921699	NURLIFAH	Jakarta	9E	D
3528	278	305	9981384607	DEWI ANJANI FADILLAH	JAKARTA	8D	A
3529	278	349	9985711521	KIKO GILANG RAMADHAN	JAKARTA	8E	B
3530	278	257	9970921727	RIZKI DWI RAMADHAN	JAKARTA	8B	C
3531	278	96	9970897068	NISSA NURHASANAH	MAJALENGKA	9C	C
3532	278	271	9976237319	DIAN SAPUTRA PRATAMA	JAKARTA	8C	B
3533	278	215	9983819745	PERSEVVANY RUBBY HUGO	BOJONEGORO	8A	B
3534	278	429	9990743346	MUHAMMAD ANDRIANSYAH	JAKARTA	7B	D
3535	278	305	9981384607	DEWI ANJANI FADILLAH	JAKARTA	8D	D
3536	278	281	9985795369	MUHAMMAD ABDUL RAHMAN.S	JAKARTA	8C	A
3537	278	276	9980040489	MEGAWATI	JAKARTA	8C	C
3538	278	381	9985754220	INDAH	JAKARTA	7A	B
3539	278	167	9965770047	HARRI RUSMAN	Jakarta	9E	D
3540	278	20	9965977916	IWAN ASHARI	Jakarta	9A	A
3541	278	114	9962007293	AHMAD FADILAH	Jakarta	9D	C
3542	278	228	9976514049	AFIANTI	JAKARTA	8B	C
3543	278	308	9981385241	GILANG BAYU TAUFAN	JAKARTA	8D	D
3544	278	534	9954907977	NENENG SAPITRIYAH	JAKARTA	7E	B
3545	278	121	9975856784	FAHMY NOER RACHMAN	Cianjur	9D	C
3546	278	583	9994103391	VICKRI ARIADI	JAKARTA	7F	B
3547	278	159	9971384879	BADRI SOLEH	Tangerang	9E	A
3548	278	256	9981385300	RIKAH	TANGERANG	8B	A
3549	278	569	9994103468	NURBAYYINAH	JAKARTA	7F	A
3550	278	161	9992027997	DEDE KURNIYAWAN	Jakarta	9E	C
3551	278	262	9985026658	INDRI YANTI	JAKARTA	8B	B
3552	278	22	9952828123	MARKUS	JAKARTA	9A	B
3553	278	9	9963364049	EKA DAMAYANTI PUTRI	JAKARTA	9A	D
3554	278	520	9985713173	DEDE KURNIYATI	JAKARTA	7E	C
3555	278	296	9981385309	SISKA SUSANTI	MUARA MEO	8C	C
3556	278	130	9971743646	MELISAH TRI INDAHSAARI	Cimanggu	9D	D
3557	278	387	9963889718	MARTIN WIJAYA	JAKARTA	7A	C
3558	278	219	9985753685	SHOIMATUL INAYATI NAFAUSHIN	TEGAL	8A	C
3559	278	488	9976237300	KASMINI	JAKARTA	7D	C
3560	278	3	9985716270	ARY DIAN RAMADHAN	Jakarta	9A	D
3561	278	86	9971568314	DODI SETIAWAN	Jakarta	9C	A
3562	278	319	9981385336	MURTASIAH	JAKARTA	8D	D
3563	278	134	9976399373	PUTRI RAMADANTI	Kuningan	9D	D
3564	278	511	9983287334	YULISTIA TRIUTAMI	JAKARTA	7D	C
3565	278	111	9966053270	UGIE ARDIANSYAH	Jakarta	9C	C
3566	278	100	9975857263	PUTRI INDAH PRATIWI	Jakarta	9C	A
3567	278	127	9975815769	KARINA TRIYUNIARTI	Jakarta	9D	D
3568	278	535	9981545071	NOVIYANTI	JAKARTA,	7E	A
3569	278	350	9985758742	M. ARFAN AFRIANSYAH	JAKARTA	8E	C
3570	278	327	9976218901	RIZKY ACHMAD ZATMICO	JAKARTA	8D	B
3571	278	133	9966016582	NURUL HAJIZAH	Jakarta	9D	C
3572	278	216	9986394855	PUJA NUR AGUSTIN	JAKARTA	8A	C
3573	278	550	9994103823	ANGGIRI MUKTI	JAKARTA	7F	C
3574	278	452	9995951062	DEWI MELANI	JAKARTA	7C	D
3575	278	522	9995899604	EKO ARIF VITRI ARIYANTO	PURWOREJO	7E	E
3576	278	327	9976218901	RIZKY ACHMAD ZATMICO	JAKARTA	8D	C
3577	278	336	9971568039	AHMAD NURDIANSYAH	JAKARTA	8E	E
3578	278	469	9995951650	SITI AMELIA	JAKARTA	7C	E
3579	278	546	9995951836	YAYA	JAKARTA	7E	B
3580	278	210	9966016609	MUNAWAR OPIYANTI	JAKARTA	8A	E
3581	278	182	9981385170	SITI KHOTIFAHRIYAH	Tangerang	9E	B
3582	278	378	9991780578	FANNY AYUSTIA ZULFIKAR	JAKARTA	7A	B
3583	278	494	9973869149	MUHAMAD DANU INSANI	JAKARTA	7D	C
3584	278	7	9961686001	DERIYANTO	Tangerang	9A	A
3585	278	307	9986130841	FANI TRI SAPUTRA	JAKARTA	8D	C
3586	278	278	9986393971	MIRDO PANJIGOTAWA	KENDAL	8C	D
3587	278	282	9976218895	NENGSIH RAHAYU	JAKARTA	8C	D
3588	278	164	9975815763	EVAH	Jakarta	9E	E
3589	278	399	9996339236	SANIA	JAKARTA	7A	D
3590	278	434	9985754448	PUSPITA	JAKARTA	7B	C
3591	278	576	9983288811	SITI KARSİYAH	TANGERANG	7F	D
3592	278	492	9983288813	MIFTHA MILA WATI	JAKARTA	7D	D
3593	278	577	9983288817	SITI LATIFATULFUADAH	JAKARTA	7F	B
3594	278	19	9971384870	IRWAN NAWAWI	Tangerang	9A	D
3595	278	175	9975816853	MIA JULIANTY	Jakarta	9E	E
3596	278	296	9981385309	SISKA SUSANTI	MUARA MEO	8C	D
3597	278	419	9995898830	ICHWAL FAUZAN ADZANDI	JAKARTA	7B	B

3598	278	553	9968498789	ARPIYANIH	JAKARTA	7F	E
3599	278	327	9976218901	RIZKY ACHMAD ZATMICO	JAKARTA	8D	C
3600	286	393	9983285146	RENALDI SUSANTO	JAKARTA	7A	A
3601	286	426	9994102379	NOVIYANTI	INDRAMAYU	7B	A
3602	286	278	9986393138	FEBRIANSYAH	CIREBON	8C	A
3603	286	498	9991142244	MOCHAMAD ANDRIAN	JAKARTA	7D	D
3604	286	362	9986398858	SITI AYU AGUSTINA	DUKUH TENGAH	8E	B
3605	286	503	9997151469	RANGGA BAYU HARYO DHAMAR	JAKARTA	7D	C
3606	286	259	9996433696	REYHAN RESPATI	JAKARTA	8B	D
3607	286	250	9986410660	INAS TSAMARAH	JAKARTA	8B	C
3608	286	366	9996637518	YUSRIZAL	JAKARTA	8E	C
3609	286	78	9970302235	DHIAS ADHITYA BAGAS PRASETYO	Jakarta	9C	B
3610	286	130	9967473487	RENDY RACHMAWAN	Jakarta	9D	B
3611	286	493	9998853412	IDELLIA SEFTIANI PUTRI GUNAWAN	JAKARTA	7D	B
3612	286	543	9986876041	YOGA PANGESTU	JAKARTA	7E	D
3613	286	316	9986053469	LEONED ALVINA DAUD	TANJUNG JAYA	8D	B
3614	286	282	9996638169	JIHAN SAVITRI	JAKARTA	8C	D
3615	286	223	9977259024	ILHAM ROSADI	CIAMIS	8A	C
3616	286	259	9996433696	REYHAN RESPATI	JAKARTA	8B	C
3617	286	276	9986154838	BUNGA KRESTIANA	JAKARTA	8C	A
3618	286	174	9977415511	ALFI JUNUARKO PUTRA	Jakarta	9F	A
3619	286	256	9986535646	NANDYA KHAIRISMA RAHMA	JAKARTA	8B	C
3620	286	430	9981407610	REYNALDY SAPUTRA	JAKARTA	7B	D
3621	286	413	9994081336	DICKA RAFLI ARYADI	JAKARTA	7B	D
3622	286	272	9973051554	ANGGI ROZAK FIRMANSYAH	JAKARTA	8C	C
3623	286	508	9997594610	SYAHRUDY KURNIAWAN	JAKARTA	7D	C
3624	286	280	9986910575	HANA RIZKIAH	JAKARTA	8C	C
3625	286	445	9997178149	CAHYA DEWI KARISGA	JAKARTA	7C	D
3626	286	534	9997976912	NANA SULISTIANA	JAKARTA	7E	C
3627	286	42	9977459307	ARFAN	Jakarta	9B	B
3628	286	312	9980141262	HENDRA GUNAWAN	JAKARTA	8D	C
3629	286	340	9976530524	BAYU SAPUTRA	JAKARTA	8E	B
3630	286	406	9995731491	AMALIA CHASANAH	JAKARTA	7B	C
3631	286	41	9977036085	ANGELICA FERRENT HARTANTO	Jakarta	9B	A
3632	286	220	9986535660	DHEA PRATAMA PUTRI	JAKARTA	8A	C
3633	286	274	9980141285	AZZAM RABBANI	JAKARTA	8C	D
3634	286	171	9976790323	SITI SUTINAH	Jakarta	9E	D
3635	286	195	9967212855	NATALIA CHRISTINE HOLLE	Jakarta	9F	B
3636	286	476	9994102193	ADAM AL AZIZ	JAKARTA	7D	D
3637	286	244	9986876517	ELFIRA MALINDA	JAKARTA	8B	D
3638	286	313	9986535638	IRAWAN FAHRIZAL SUSANTO	JAKARTA	8D	B
3639	286	148	9962169038	DHICKY DHIRZZA SASMITA	Jakarta	9E	B
3640	286	501	9996778900	RACHVIKA CINDY GAYATRI	JAKARTA	7D	C
3641	286	110	9976792864	CIKO NUGROHO MUSLIM	Jakarta	9D	A
3642	286	239	9980666056	ADELIA FAHREZA	JAKARTA	8B	B
3643	286	430	9981407610	REYNALDY SAPUTRA	JAKARTA	7B	C
3644	286	113	9956896948	DEPIYAH	Jakarta	9D	C
3645	286	418	9997176572	JAUHAR IHSAN NAUFAL	JAKARTA	7B	C
3646	286	113	9956896948	DEPIYAH	Jakarta	9D	B
3647	286	181	9966955543	GILANG NURAHMAN	Bogor	9F	C
3648	286	335	9962345061	ALFIN LEONARD	JAKARTA	8E	C
3649	286	305	9977035870	ELSA DEVIA MUSTAMA	JAKARTA	8D	B
3650	286	311	9987155277	GITA HANIFAH	JAKARTA	8D	A
3651	286	124	9957118787	MUHAMMAD RIZKY	Jakarta	9D	B
3652	286	226	9986535632	JUNITA MONICA ANGELINE	JAKARTA	8A	A
3653	286	92	9977415670	MUHAMAD IMRAN	Jakarta	9C	B
3654	286	407	9964942469	AMIRUDDIN	TANJUNG JABUNG TIMUR	7B	A
3655	286	496	4529810	M. WAHYUDIN	KENDAL	7D	C
3656	286	345	9980141284	FAJAR NUR ALI	JAKARTA	8E	D
3657	286	39	9970780245	AGAM SUBASTIAN RAMADHAN	Jakarta	9B	A
3658	286	183	9975450867	HELEN KUSNIATI	Jakarta	9F	C
3659	286	201	9950541525	RIZKIKA RAHMAWATI	Jakarta	9F	B
3660	286	192	9970109890	MOHAMAD SYUKRI INDILLAH	JAKARTA	9F	A
3661	286	246	9988950781	FEBRIYAN	JAKARTA	8B	E
3662	286	135	9977471758	VIDIA CAHAYA	Jakarta	9D	D
3663	286	500	9994087476	NADILAH CAHYARANI	JAKARTA	7D	C
3664	286	57	9977415669	MUHAMAD FAIZAL	Jakarta	9B	C
3665	286	31	9976657517	RIZKY MAULANA	Jakarta	9A	D
3666	286	252	9980605359	M. IMAM NAWAWI	JAKARTA	8B	D
3667	286	308	9970301607	FATMAWATI	TANGERANG	8D	C
3668	286	372	9990623608	ANGGIT TIARA	JAKARTA	7A	E
3669	286	242	9977034960	CITRA YOLANDA AZIS	JAKARTA	8B	C
3670	286	528	9997594755	GUSTHIANA ARDILLA	BANDUNG	7E	C
3671	286	197	991569462	NUR IQMAH	Jakarta	9F	A
3672	286	126	9977292417	NURKHOLIS MAJID	Kebumen	9D	E
3673	286	63	9977036007	REYNALDO YOSAF	Jakarta	9B	C
3674	286	501	9996778900	RACHVIKA CINDY GAYATRI	JAKARTA	7D	C
3675	286	516	9993682836	ASTIKA INDAH PUSPITA	JAKARTA	7E	D
3676	286	507	9992847377	SOFIE SAVIRA	JAKARTA	7D	E
3677	286	295	0	SARAH VANI RAHMAWATI	JAKARTA	8C	D
3678	286	214	9987155295	AQSA ALFIKRI FADILLAH	JAKARTA	8A	B
3679	286	136	9967212509	WILDAN MUTTAQIN	Malang	9D	E
3680	286	162	9986535690	NADYA PUTRI KRIESTIYANTY	Jakarta	9E	C
3681	286	60	9977034341	RAHMAD SULIYANTO	Jakarta	9B	C
3682	286	252	9980605359	M. IMAM NAWAWI	JAKARTA	8B	A
3683	286	492	9990586921	FRANSISKA INDRIANI	JAKARTA	7D	B
3684	286	517	5939707	AYU PRATIWI	TEMANGGUNG	7E	D

