

**ANGKET PENELITIAN**  
**PENGARUH PENERAPAN LABOR CODE OF CONDUCT (LCOC)**  
**TERHADAP EFEKTIFITAS SISTEM PELATIHAN KERJA**  
**DI PT PRATAMA ABADI INDUSTRI (PT PAI)**

**Identitas Responden**

1. Nama\* : (\*Dapat diisi atau tidak)
2. Usia :
3. Jenis Kelamin :
4. Jenjang Jabatan Bapak/Ibu :
  - Manajemen Atas
  - Manajemen Menengah
  - Manajemen Bawah
  - Staf/Pelaksana
5. Lama bekerja :
  - 1- 5 tahun
  - 6 – 10 tahun
  - > 10 tahun
6. Pendidikan terakhir :
  - Non sarjana (D3/SLTA/Sederajat) bidang .....
  - Sarjana (S1) bidang .....
  - Pasca sarjana (S2) bidang .....

Lengkapi kolom yang telah disediakan sesuai dengan pendapat anda mengenai hal-hal berikut dibawah ini. Isikan tanda silang (X) pada kolom **SS** apabila **Sangat Setuju**, **S** apabila **Setuju**, **N** apabila **Netral**, **TS** apabila **Tidak setuju**, dan **STS** apabila **Sangat Tidak Setuju**.

**A. LCOC (Labor Code of Conduct atau Pedoman Penuntun Perilaku Buyer/Nike)**

No.	Pertanyaan	Sangat Tidak Setuju	Tidak Setuju	Netral	Setuju	Sangat Setuju
1	Perusahaan menerapkan batasan usia untuk diperbolehkan bekerja yang tegas terhadap para pekerja.					
2	Perusahaan tidak menerima calon pekerja yang berusia di bawah batasan umur yang diperbolehkan oleh standar LCOC.					
3	Pekerja menerima pelatihan yang berhubungan dengan pekerjaan dan tanggung jawabnya.					
4	Para pekerja diberi penerangan akan hal - hal yang berhubungan dengan hak dan kewajiban pekerja sebagai pekerja/karyawan.					
5	Para pekerja diberi keleluasaan untuk membentuk Serikat Buruh dan beraktifitas sesuai dengan hak-hak berkaitan dengan kebebasan berserikat.					
6	Pimpinan perusahaan mendukung pembentukan serikat pekerja.					
7	Keberadaan serikat pekerja memberikan manfaat bagi para pekerja.					
8	Waktu/jam kerja bagi para pekerja sesuai dengan peraturan yang ditetapkan pemerintah.					
9	Pekerja yang bekerja lembur mendapatkan upah lembur sesuai ketentuan berlaku					
10	Jadwal libur pekerja disusun dengan baik untuk memberikan pekerja kesempatan beristirahat yang cukup					
11	Hak cuti pekerja dapat diambil dengan proses yang mudah					
12	Cuti yang diberikan perusahaan sesuai dengan peraturan yang berlaku					
13	Wanita hamil mendapatkan hak cuti sesuai dengan peraturan yang berlaku					
14	Pegawai yang sakit berhak untuk mendapatkan izin berobat selama sakit					
15	Gaji/upsh para pekerja telah					

	memenuhi nilai minimal yang ditetapkan pemerintah					
16	Gaji/Upah yang didapatkan oleh pekerja diberikan sesuai pada waktunya					
17	Pekerja mendapatkan jumlah gaji yang tepat jumlahnya tanpa dikurangi					
18	Perusahaan melaksanakan prosedur yang sesuai dalam menghadapi keadaan darurat bagi keamanan dan keselamatan kerja					
19	Perusahaan melaksanakan standar keamanan bagi para pekerja dengan baik					

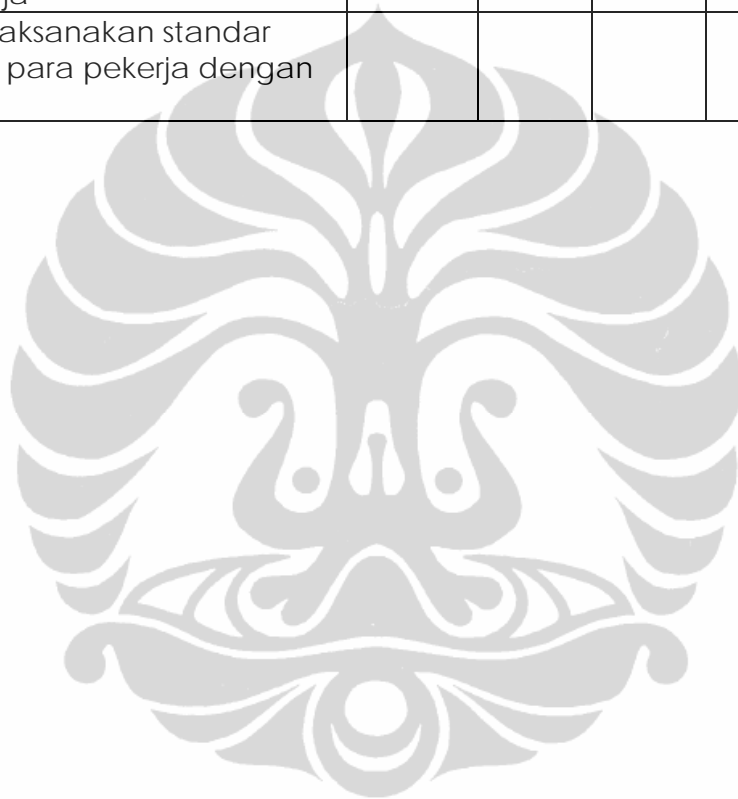

## B. Sistem pelatihan

No.	Pertanyaan	Sangat Tidak Setuju	Tidak Setuju	Netral	Setuju	Sangat Setuju
1	Pelatihan yang diselenggarakan sesuai dengan spesifikasi keahlian kebutuhan deptemen anda					
2	Pelatihan yang anda ikuti telah sesuai dengan kebutuhan dari pekerjaan anda					
3	Pelatihan yang diadakan telah sesuai dengan tujuan yang diharapkan					
4	Pelatihan telah mencapai sasaran yang diinginkan dari setiap program pelatihan yang diselenggarakan					
5	Pelatihan yang anda ikuti diperhitungkan sebagai salah satu syarat untuk promosi					
6	Pelatihan yang anda ikuti bisa menjadi tolak ukur profesionalitas dalam melaksanakan pekerjaan anda					
7	Pelatihan yang diselenggarakan telah memenuhi keinginan para karyawannya					
8	Pelatihan yang anda ikuti membuat anda termotivasi untuk bekerja dengan lebih baik					

## C. Pencapaian Perusahaan

No.	Pertanyaan	Sangat Tidak Setuju	Tidak Setuju	Netral	Setuju	Sangat Setuju
1	Penerapan LCOC meningkatkan kemampuan pekerja dalam menjaga kualitas produksi.					
2	Pekerja yang memahami LCOC dapat menjaga kualitas produk yang ia hasilkan.					
3	Penerapan LCOC mampu membuat semangat pekerja dan meningkatkan kuantitas produksi perusahaan.					
4	Kuantitas produksi yang dihasilkan mampu memenuhi target yang diberikan perusahaan					

# STRUKTUR ORGANISASI PT PRATAMA ABADI INDUSTRI

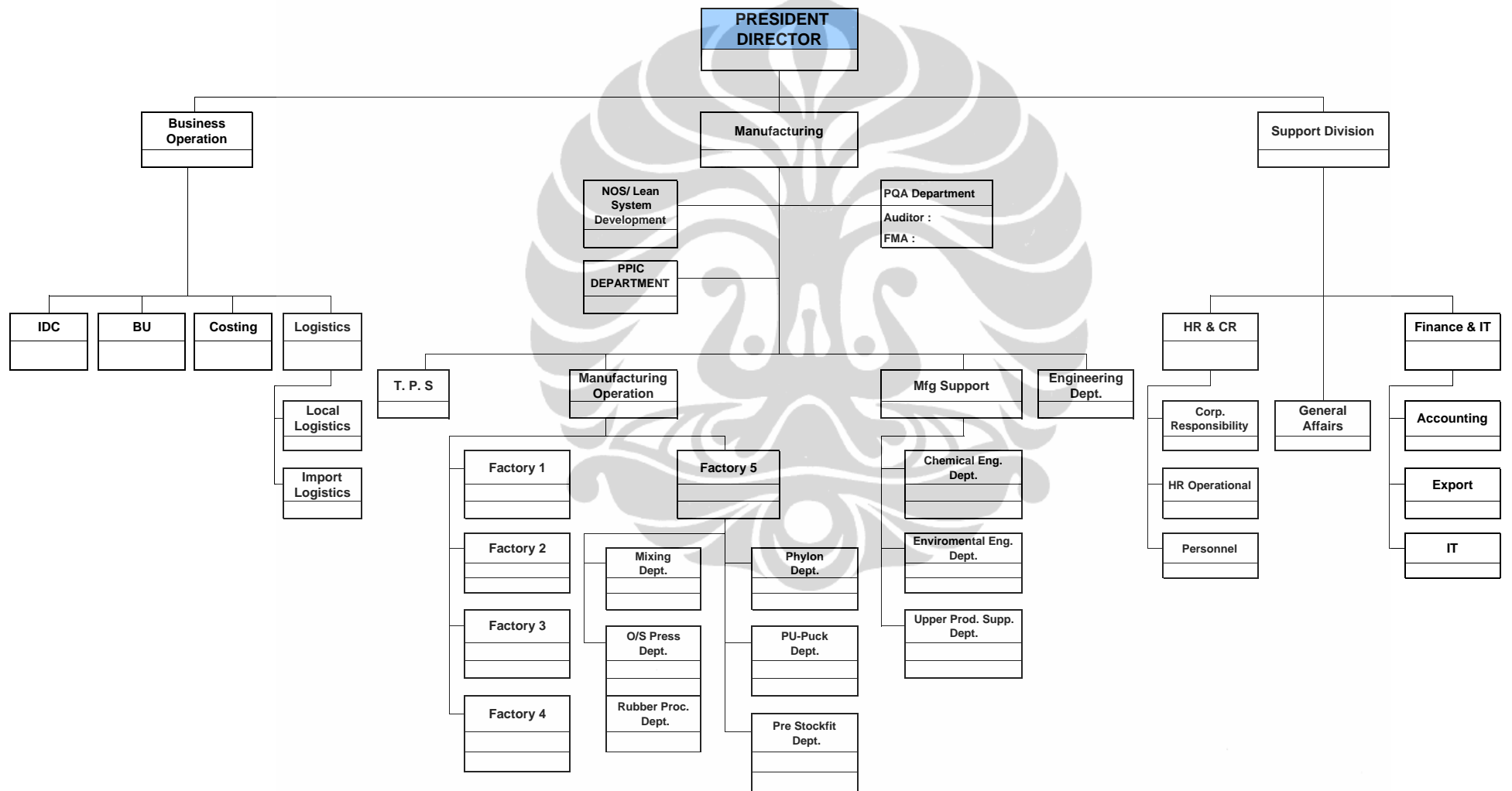

Sumber (PT. PAI, 2007)

## Regression

### Variables Entered/Removed<sup>b</sup>

Model	Variables Entered	Variables Removed	Method
1	LCOC <sup>a</sup>	.	Enter

a. All requested variables entered.

b. Dependent Variable: SMPK

### Model Summary

Model	R	R Square	Adjusted R Square	Std. Error of the Estimate
1	.711 <sup>a</sup>	.505	.500	3.45902

a. Predictors: (Constant), LCOC

### ANOVA<sup>b</sup>

Model		Sum of Squares	df	Mean Square	F	Sig.
1	Regression	1196.760	1	1196.760	100.023	.000 <sup>a</sup>
	Residual	1172.550	98	11.965		
	Total	2369.310	99			

a. Predictors: (Constant), LCOC

b. Dependent Variable: SMPK

### Coefficients<sup>a</sup>

Model		Unstandardized Coefficients		Standardized Coefficients	t	Sig.
		B	Std. Error	Beta		
1	(Constant)	13.048	1.792		7.283	.000
	LCOC	.267	.027	.711	10.001	.000

a. Dependent Variable: SMPK

## Regression

### Variables Entered/Removed<sup>b</sup>

Model	Variables Entered	Variables Removed	Method
1	SMPK <sup>a</sup> LCOC	.	Enter

a. All requested variables entered.

b. Dependent Variable: PEN-PERS

### Model Summary

Model	R	R Square	Adjusted R Square	Std. Error of the Estimate
1	.895 <sup>a</sup>	.801	.797	1.44928

a. Predictors: (Constant), SMPK, LCOC

### ANOVA<sup>b</sup>

Model		Sum of Squares	df	Mean Square	F	Sig.
1	Regression	820.260	2	410.130	195.261	.000 <sup>a</sup>
	Residual	203.740	97	2.100		
	Total	1024.000	99			

a. Predictors: (Constant), SMPK, LCOC

b. Dependent Variable: PEN-PERS

### Coefficients<sup>a</sup>

Model		Unstandardized Coefficients		Standardized Coefficients	t	Sig.
		B	Std. Error	Beta		
1	(Constant)	3.825	.932		4.104	.000
	LCOC	.104	.016	.422	6.561	.000
	SMPK	.358	.042	.544	8.450	.000

a. Dependent Variable: PEN-PERS

**Statistics**

LCOC		
N	Valid	100
	Missing	0
Mean		65.9200
Median		69.0000
Mode		69.00
Std. Deviation		13.03583
Variance		169.93293
Range		62.00
Minimum		25.00
Maximum		87.00

**LCOC**

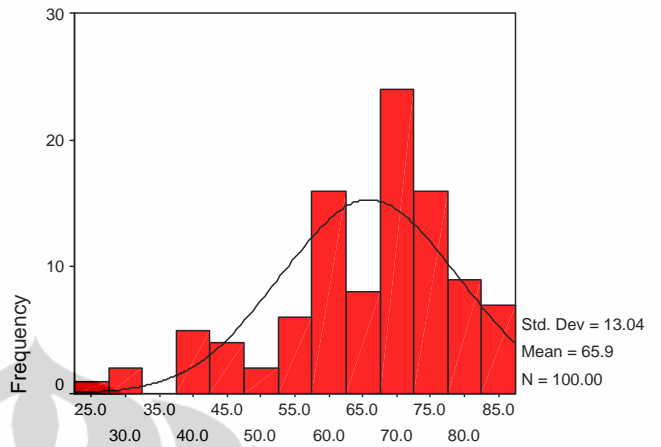

**Statistics**

SMPK		
N	Valid	100
	Missing	0
Mean		30.6300
Median		32.0000
Mode		32.00 <sup>a</sup>
Std. Deviation		4.89208
Variance		23.93242
Range		22.00
Minimum		17.00
Maximum		39.00

**LCOC**

**SMPK**

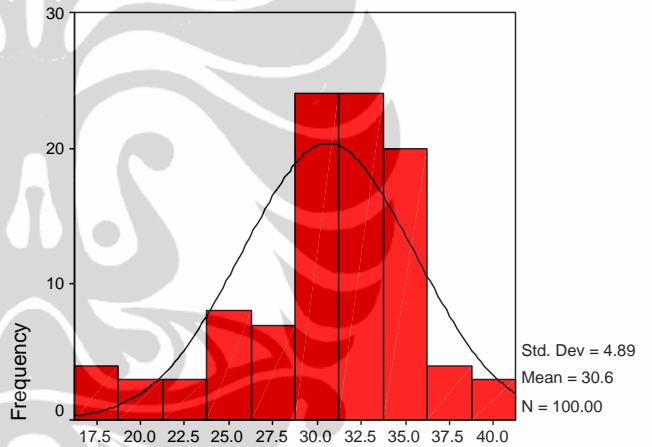

a. Multiple modes exist. The smallest value is shown

**SMPK**

**PEN-PERS**

**Statistics**

PEN-PERS		
N	Valid	100
	Missing	0
Mean		14.0000
Median		15.0000
Mode		15.00
Std. Deviation		3.21612
Variance		10.34343
Range		15.00
Minimum		5.00
Maximum		20.00

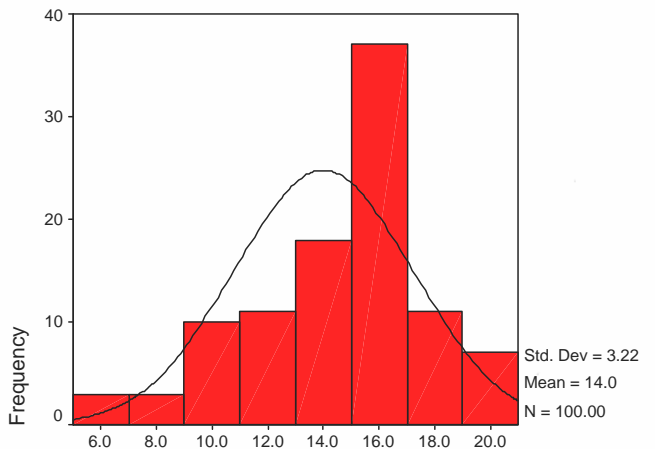

**PEN-PERS**