



LAMPIRAN 1

KUESIONER PENELITIAN



UNIVERSITAS INDONESIA
PROGRAM PASCA SARJANA KAJIAN PENGEMBANGAN PERKOTAAN
KEKHUSUSAN URBAN DAN MANAJEMEN ASET

Kepada
Yth. Bapak/Ibu/Sdr.i
Wisatawan
Perkampungan Budaya Betawi
Kelurahan Srengseng Sawah
Kotamadya Jakarta Selatan

Dengan Hormat,

Dalam rangka menyelesaikan tugas akhir pada Program Pasca Sarjana Kajian Pengembangan Perkotaan Kekhususan Manajemen Aset Perkotaan, saya akan mengadakan penelitian dengan judul **FAKTOR – FAKTOR YANG MEMPENGARUHI PEMANFAATAN PERKAMPUNGAN BUDAYA BETAWI SEBAGAI ASET PARIWISATA.**

Untuk terlaksananya penelitian ini, saya sangat mengharapkan kesediaan Bapak/Ibu/Sdr.i meluangkan waktunya sejenak untuk mengisi kuesioner ini sesuai dengan pengamatan dan kondisi yang sebenarnya.

Dalam pengisian kuesioner, dimohon kepada Bapak/Ibu/Sdr.i untuk membaca petunjuk pengisian yang tertera pada kuesioner, agar memudahkan Bapak/Ibu/Sdr.i dalam memberikan jawaban serta keakuratan jawaban yang diberikan. Jawaban yang jujur dan objektif sesuai pendapat pribadi sangat menentukan nilai dan arti penting penelitian ini. Kami menjamin identitas dan kerahasiaan pendapat yang Bapak/Ibu/Sdr.i berikan.

Atas perhatian dan bantuannya saya sampaikan banyak terima kasih.

Jakarta, Desember 2007

PENELITI

DEFINISI OPERASIONAL

PERKAMPUNGAN BUDAYA BETAWI : SUATU OBJEK WISATA DI JAKARTA SELATAN, DIMANA WISATAWAN DAPAT MENIKMATI OBJEK DAN ATRAKSI WISATA BERUPA:

- ATRAKSI KESENIAN BETAWI SEPERTI SENI TARI, SENI MUSIK, DAN SENI DRAMA.
- ADAT ISTIADAT BETAWI
- ARSITEKTUR RUMAH BETAWI
- Pemandangan Alam Setu Babakan
- KESEJUKAN UDARA SETU BABAKAN
- PERMAINAN/OLAH RAGA SEPEDA AIR, MEMANCING, MENDAYUNG DAN KANO.
- MAKANAN DAN MINUMAN KHAS BETAWI

PEMANFAATAN PERKAMPUNGAN BUDAYA BETAWI ADALAH JUMLAH TINGKAT KUNJUNGAN WISATAWAN KE PERKAMPUNGAN BUDAYA BETAWI SELAMA SATU TAHUN TERAKHIR.

PENGEMBANGAN PARIWISATA PERKAMPUNGAN BUDAYA BETAWI ADALAH : UPAYA UNTUK MENINGKATKAN BAIK KUALITAS MAUPUN KUANTITAS SELURUH UNSUR POKOK PARIWISATA PERKAMPUNGAN BUDAYA BETAWI.

UNSUR POKOK PARIWISATA PERKAMPUNGAN BUDAYA BETAWI ADALAH OBJEK DAN ATRAKSI WISATA, AKSESIBILITAS, AKOMODASI, MASYARAKAT DAN LINGKUNGAN, UTILITAS DAN PROMOSI.

PENILAIAN ADALAH BESARNYA NILAI YANG DIBERIKAN OLEH WISATAWAN UNTUK KONDISI UNSUR - UNSUR PARIWISATA PERKAMPUNGAN BUDAYA BETAWI.

NO. RESPONDEN :

I. BAGIAN A

DATA RESPONDEN

BERILAH TANDA (X) PADA JAWABAN YANG ANDA ANGGAP PALING SESUAI DARI SETIAP PERTANYAAN BERIKUT INI.

Contoh:

Anda seorang:

Pria

Wanita

1. Anda seorang ? Pria Wanita
2. Berapa usia Anda ? Dibawah 20 tahun 21 - 30 Tahun
 31 - 40 Tahun 41 - 50 Tahun 51 Tahun keatas
3. Pendidikan terakhir Anda ?
 SD/Sederajat SMA/Sederajat
 SMP/Sederajat Perguruan Tinggi
4. Wilayah tempat tinggal Anda saat ini ?
 Jakarta Pusat Bekasi
 Jakarta Utara Depok
 Jakarta Barat Bogor
 Jakarta Selatan Tangerang
 Jakarta Timur Diluar Jabodetabek
5. Apa pekerjaan Anda ?
 PNS/TNI/POLRI/BUMN Pelajar / Mahasiswa
 Pensiunan Pedagang
 Karyawan Swasta Buruh
 Wiraswasta Ibu Rumah Tangga
6. Dari mana Anda tahu ada Perkampungan Budaya Betawi ?
 Teman Surat Kabar/Majalah
 Selebaran/Leaflet Radio/Televisi Internet
7. Apa kendaraan yang Anda gunakan menuju Perkampungan Budaya Betawi ?
 Jalan kaki Motor pribadi
 Angkutan Umum Mobil pribadi
 Bis Rombongan

8. Telah berapa kali Anda ke Perkampungan Budaya Betawi dalam satu tahun terakhir ?

Satu kali
 Tiga kali

Dua kali
 Lebih dari 3 kali

9. Dengan kendaraan apa anda datang ke Perkampungan Budaya Betawi ?

Angkutan Umum
 Motor

Mobil
 Bus rombongan

II. BAGIAN B

PETUNJUK PENGISIAN :

PADA BAGIAN INI, BAPAK DAN IBU DIMINTA MEMBERIKAN PENILAIAN ATAS KONDISI ASPEK-ASPEK PARIWISATA PERKAMPUNGAN BUDAYA BETAWI SESUAI DENGAN KEADAAN YANG ANDA LIHAT DAN RASAKAN SAAT INI. ADAPUN KETENTUAN PENILAIAN ADALAH SEBAGAI BERIKUT: BERILAH TANDA SILANG PADA :

- NILAI 1 DAN 2 : UNTUK KONDISI SANGAT BURUK/SANGAT TIDAK MENARIK/SANGAT TIDAK MEMADAI
- NILAI 3 DAN 4 : UNTUK KONDISI BURUK/TIDAK MENARIK/TIDAK MEMADAI.
- NILAI 5 : UNTUK KONDISI KURANG BAIK/KURANG MENARIK/KURANG MEMADAI
- NILAI 6 : UNTUK KONDISI CUKUP BAIK/CUKUP MENARIK/CUKUP MEMADAI
- NILAI 7 DAN 8 : UNTUK KONDISI BAIK/MENARIK/MEMADAI
- NILAI 9 DAN 10 : UNTUK KONDISI SANGAT BAIK/SANGAT MENARIK/SANGAT MEMADAI.

NO.	URAIAN UNSUR-UNSUR PARIWISATA PERKAMPUNGAN BUDAYA BETAWI	NILAI YANG DIBERIKAN									
		1 & 2 Sangat Buruk/Sangat Tidak Menarik/Sangat Tidak Memadai/Sangat Terbatas									
		2 & 4 Buruk/Tidak Menarik/Tidak Memadai/Terbatas									
		5 Kurang Baik/Kurang Menarik/Kurang Memadai/kurang tersedia									
		6 Cukup Baik/Cukup Menarik/Cukup Memadai/Cukup Tersedia									
		7 & 8 Baik/Menarik/Memadai/tersedia									
		9 & 10 Sangat Bai/Sangat Menarik/ Sangat Memadai/lengkap									
1	Jenis atraksi Budaya Betawi di Perkampungan Budaya Betawi	1	2	3	4	5	6	7	8	9	10
2	Bentuk arsitektur rumah Betawi di Perkampungan Budaya Betawi	1	2	3	4	5	6	7	8	9	10
3	Keindahan Pemandangan Situ Babakan	1	2	3	4	5	6	7	8	9	10
4	Kesejukan Udara di Perkampungan Budaya Betawi	1	2	3	4	5	6	7	8	9	10
5	Ketersediaan Arena Taman Bermain Keluarga	1	2	3	4	5	6	7	8	9	10
6	Suasana tempat memancing	1	2	3	4	5	6	7	8	9	10
7	Keanekaragaman Makanan/minuman khas Betawi	1	2	3	4	5	6	7	8	9	10
8	Kondisi jalan menuju Perkampungan Budaya Betawi	1	2	3	4	5	6	7	8	9	10
9	Kondisi jalan di dalam Perkampungan Budaya Betawi	1	2	3	4	5	6	7	8	9	10
10	Ketersediaan dan kemudahan sarana angkutan umum yang melewati Perkampungan Budaya Betawi	1	2	3	4	5	6	7	8	9	10
11	Kelengkapan dan kejelasan penunjuk arah jalan menuju Perkampungan Budaya Betawi	1	2	3	4	5	6	7	8	9	10
12	Kelengkapan dan kejelasan Penunjuk arah jalan di dalam Perkampungan Budaya Betawi	1	2	3	4	5	6	7	8	9	10
13	Ketersediaan Sarana penunjang transportasi jalan (pom bensin, halte, pos polisi, tambal ban, dll) menuju Perkampungan Budaya Betawi.	1	2	3	4	5	6	7	8	9	10
14	Ketersediaan fasilitas peristirahatan di Perkampungan Budaya Betawi	1	2	3	4	5	6	7	8	9	10
15	Ketersediaan sarana rumah makan/warung makanan/pedagang makanan di Perkampungan Budaya Betawi	1	2	3	4	5	6	7	8	9	10

16	Jenis Souvenir yang dijual di Perkampungan Budaya Betawi	1	2	3	4	5	6	7	8	9	10
17	Ketersediaan sarana atau lapangan parkir di Perkampungan Budaya Betawi	1	2	3	4	5	6	7	8	9	10
18	Ketersediaan kamar mandi/toilet di Perkampungan Budaya Betawi	1	2	3	4	5	6	7	8	9	10
19	Ketersediaan sarana ibadah di Perkampungan Budaya Betawi	1	2	3	4	5	6	7	8	9	10
20	Pelayanan Masyarakat di Perkampungan Budaya Betawi kepada Anda	1	2	3	4	5	6	7	8	9	10
21	Sikap Masyarakat di Perkampungan Budaya Betawi kepada Anda	1	2	3	4	5	6	7	8	9	10
22	Kondisi Keamanan Anda di Perkampungan Budaya Betawi	1	2	3	4	5	6	7	8	9	10
23	Kondisi Kebersihan Lingkungan dari sampah	1	2	3	4	5	6	7	8	9	10
24	Kondis Kenyamanan yang Anda rasakan	1	2	3	4	5	6	7	8	9	10
25	Menurut Anda, bagaimana kondisi jaringan Telekomunikasi di PBB ?	1	2	3	4	5	6	7	8	9	10
26	Menurut Anda, bagaimana penyediaan air bersih ?	1	2	3	4	5	6	7	8	9	10
27	Menurut Anda, bagaimana ketersediaan jaringan listrik di dalam PBB ?	1	2	3	4	5	6	7	8	9	10
28	Menurut Anda, bagaimana kondisi saluran air limbah (drainase) di dalam PBB ?	1	2	3	4	5	6	7	8	9	10
29	Menurut Anda, bagaimana kondisi jaringan perbankan di dalam PBB	1	2	3	4	5	6	7	8	9	10
30	Bagaimana menurut Anda, jumlah atau jenis alat/media informasi yang digunakan untuk mempromosikan PBB ?	1	2	3	4	5	6	7	8	9	10
31	Bagaimana menurut Anda, Isi Promosi yang Anda lihat/dengar tentang PBB ?	1	2	3	4	5	6	7	8	9	10
32	Apakah informasi yang Anda dengar tentang PBB telah sesuai dengan kondisi sebenarnya ?	1	2	3	4	5	6	7	8	9	10

III. BAGIAN C

PADA BAGIAN INI DIHARAPKAN SARAN ATAU MASUKAN DARI BAPAK/IBU/SDR. UNTUK PENATAAN DAN PENGEMBANGAN PERKAMPUNGAN BUDAYA BETAWI SEBAGAI ASET KOTA. APA SARAN BAPAK/IBU/SDR. UNTUK PENGEMBANGAN PERKAMPUNGAN BUDAYA BETAWI SEBAGAI ASET KOTA UNTUK ASPEK-ASPEK BERIKUT INI.

- a.
.....
.....
- b.
.....
.....
.....
- c.
.....
.....
- d.
.....
.....

**Terima Kasih Atas Bantuan Anda
Semoga mendapat balasan yang setimpal
dari Allah SWT**



Peta 2.1.
 Lokasi Perkampungan Budaya Betawi
 Kelurahan Srengseng Sawah Jagakarsa Jakarta Selatan

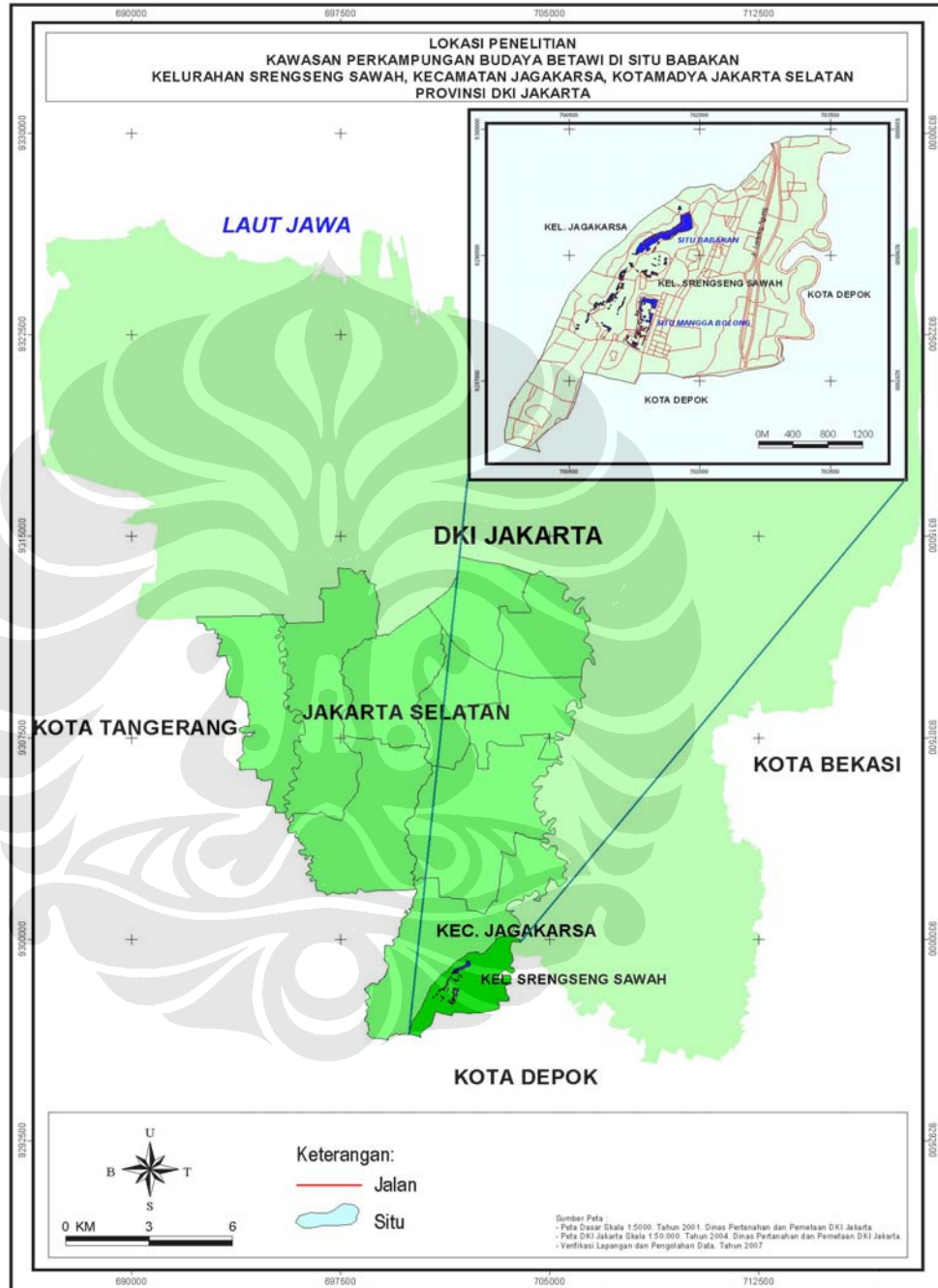

Peta 5.1.
Kondisi Unsur Jaringan Drainase

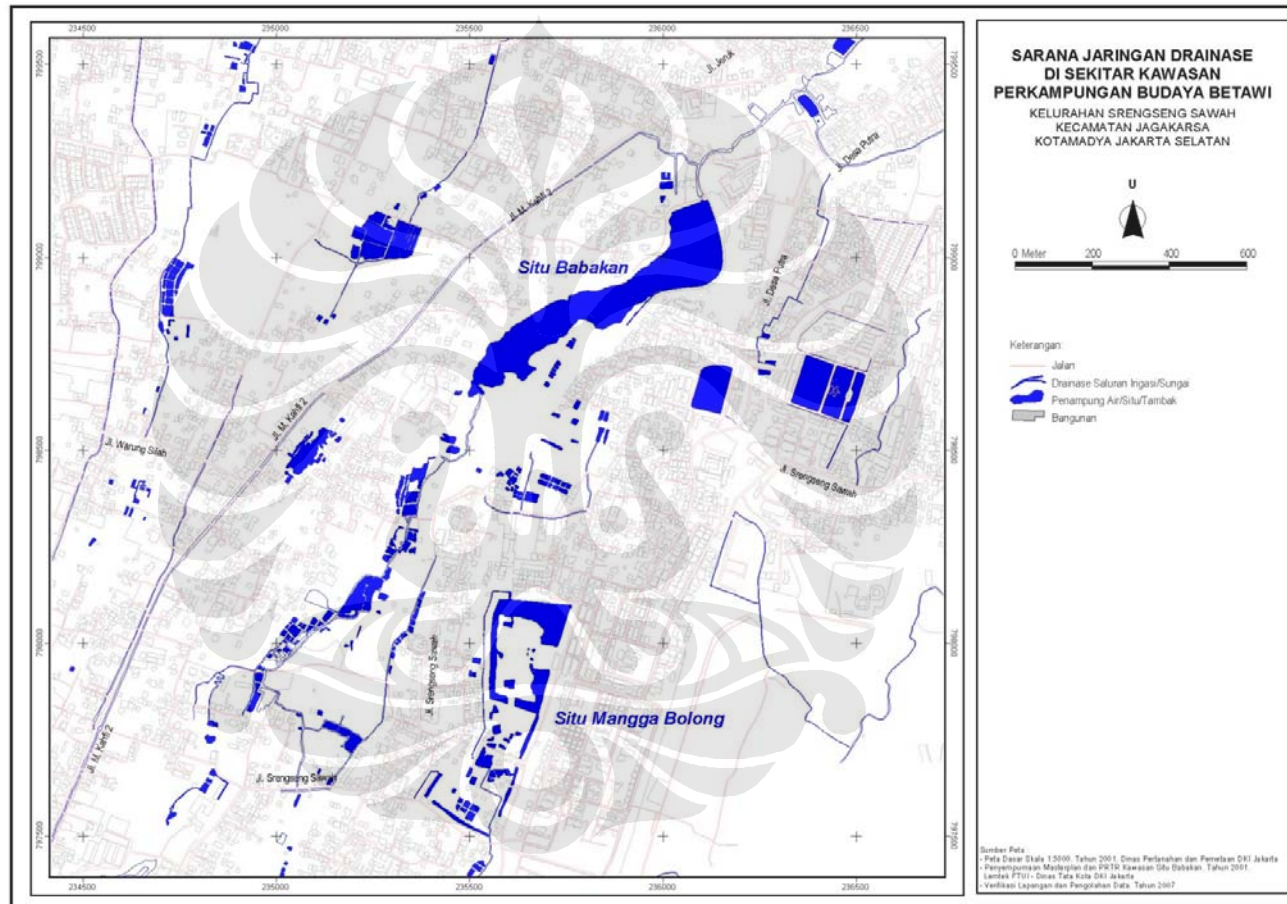

Peta 5.2.
Kondisi Unsur Jaringan Telekomunikasi

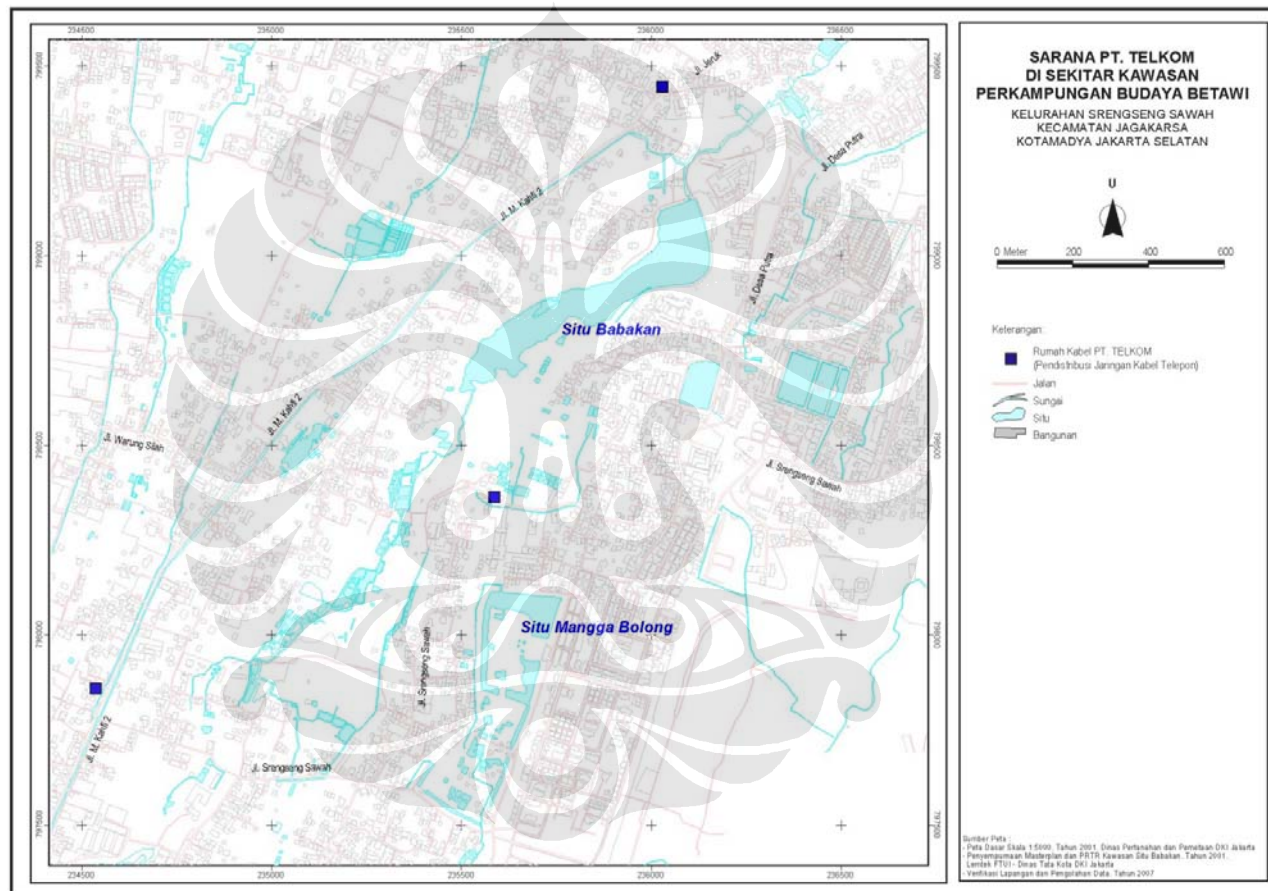

Peta 5.3.
Kondisi Unsur Jaringan Listrik

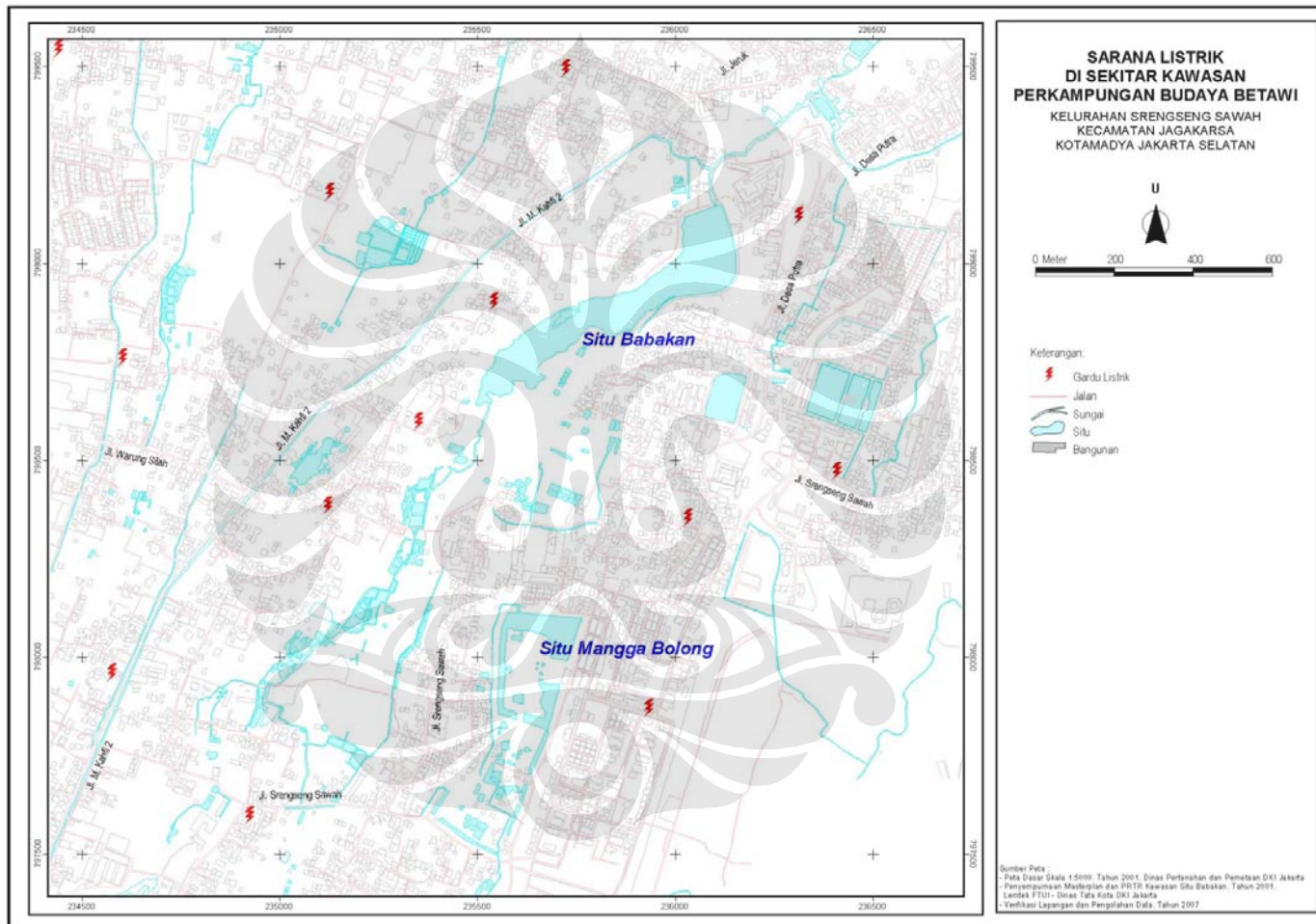

Peta 5.4.
Kondisi Unsur Sarana Angkutan Umum
Yang melewati Perkampungan Budaya Betawi

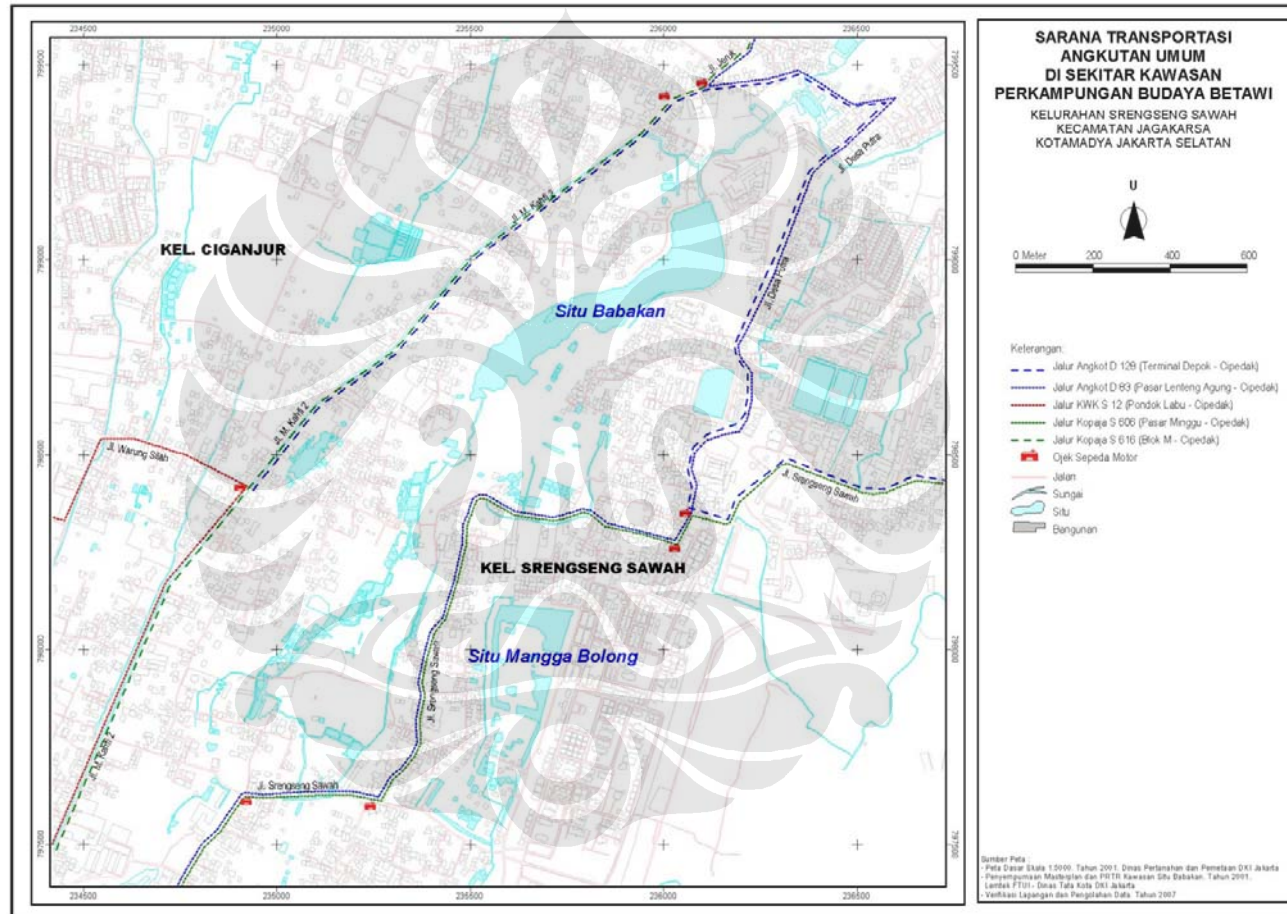

Peta 5.5.
Kondisi Unsur Jalan Menuju Perkampungan Budaya Betawi

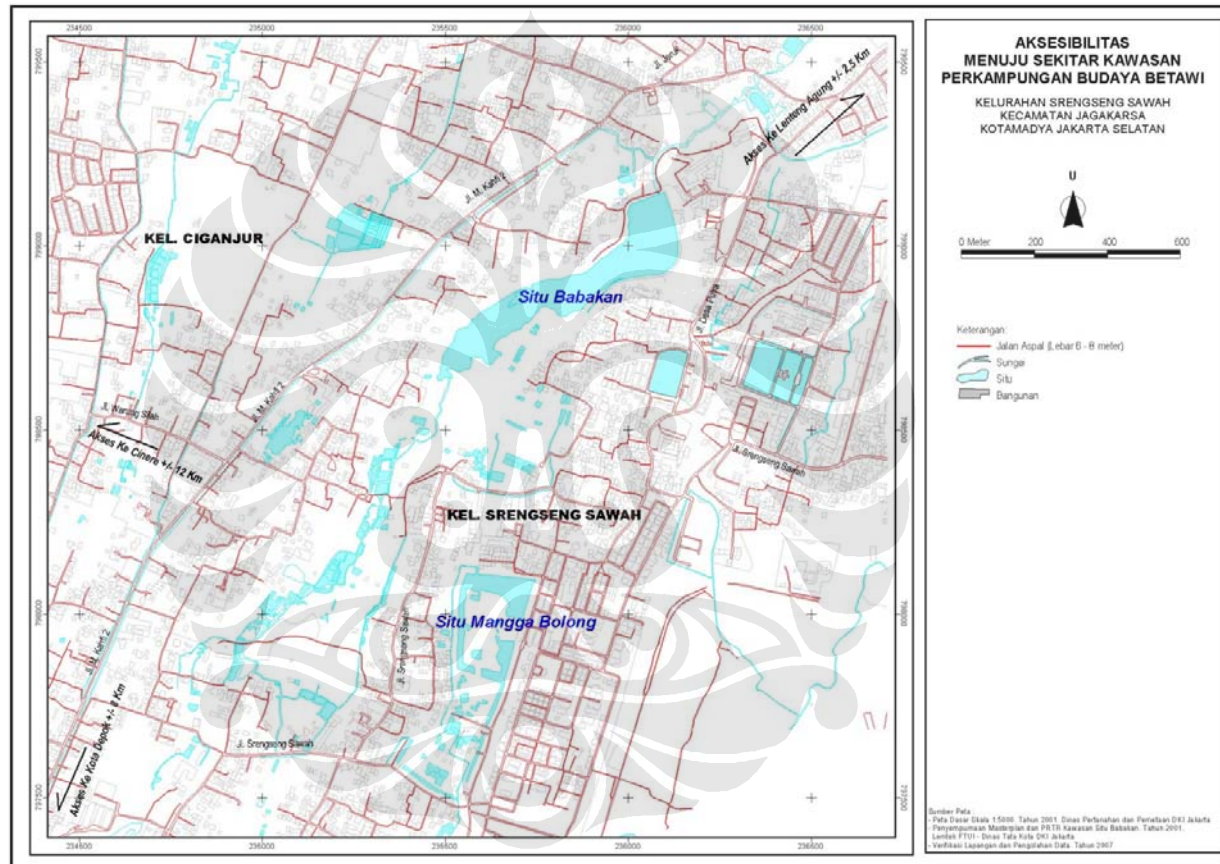



LAMPIRAN 3

GAMBAR

Gambar 5.1.
Kondisi Kamar Mandi yang berada di pusat pengelola
Perkampungan Budaya Betawi



Kamar Mandi Umum



Kamar Mandi VIP

Sumber : Hasil Observasi, 2007.

Gambar 5.2.
Kondisi Kamar Mandi yang berada di belakang rumah Pak Samin Jebul
Perkampungan Budaya Betawi



Sumber : Hasil Observasi, 2007.

Gambar 5.3.
Kondisi Kamar Mandi di sisi barat Setu Babakan



Sumber: Hasil Observasi, 2007.

Gambar 5.4.
Kondis Rumah Makan/warung/pedagang makanan minuman
Di Perkampungan Budaya Betawi



Sumber : Hasil Observasi, 2007.

Gambar 5.5.
Kondisi Fasilitas Persitirahatan
Di Perkampungan Budaya Betawi



Rumah Adat



Wisma Betawi



Galeri

Gambar 5.6.
Kondisi Lapangan Parkir



Kondisi Lapangan Parkir motor
Terletak di belakang panggung terbuka



Kondisi Lapangan parkir mobil milik warga
terletak di sisi barat Situ Babakan



Kondisi lapangan parkir di depan bawah rumah Adat

Sumber: hasil Observasi, 2007.

Gambar 5.7.
Kondisi Kebersihan Situ Babakan

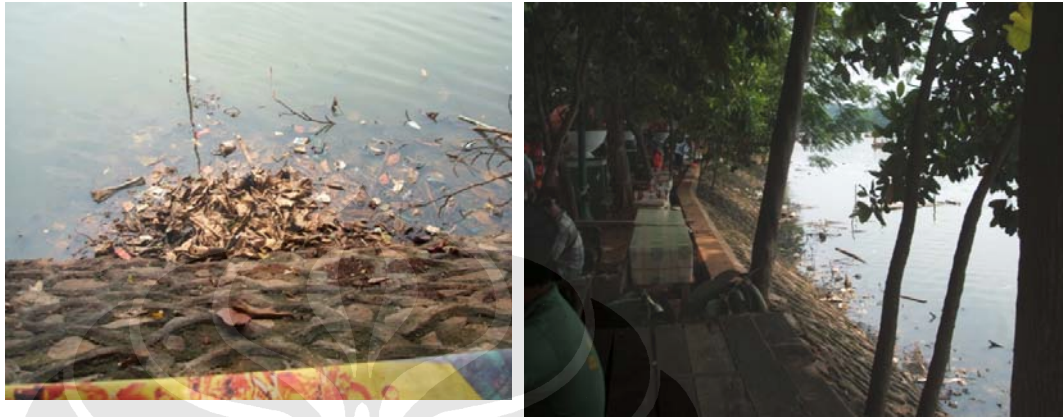

Sumber : Hasil Observasi, 2007.

Gambar 5.8.
Kondisi Unsur Atraksi Budaya Betawi
Di Perkampungan Budaya Betawi



Sumber: Hasil Observasi, 2007.

Gambar 5.9.
Arsitektur Rumah Betawi
Di Perkampungan Budaya Betawi



Sumber : Hasil Observasi, 2007.

Gambar 5.10.
Pemandangan Situ Babakan
di Perkampungan Budaya Betawi



Pemandangan Situ Babakan yang cukup indah

Gambar 5.11.
Penunjuk Arah jalan menuju dan di dalam
Perkampungan Budaya Betawi



Penunjuk Arah jalan menuju PBB



Penunjuk arah jalan di dalam PBB

Gambar 5.12.
Kondisi Jalan di dalam Perkampungan Budaya Betawi



Kondisi jalan di dalam PBB yang rusak



Kondisi jalan di dalam PBB yang rusak

Gambar 5.13.
Kondisi Taman Bermain
Di Perkampungan Budaya Betawi



Sumber : Hasil Observasi, 2007.

Gambar 5.14.
Kondisi Sarana Ibadah
Di Perkampungan Budaya Betawi



Musholah

Sumber: Hasil Observasi, 2007.



Masjid At Taubah

Gambar 5.15.
Jenis Souvenir yang dijual di Perkampungan Budaya Betawi



Gambar 5.16.
Salah Seorang Pedagang Makanan Khas Betawi (Kerak Telor)
Di Perkampungan Budaya Betawi



