

# STRUKTUR ORGANISASI RUMAH SAKIT PERTAMINA JAYA

Lampiran 1

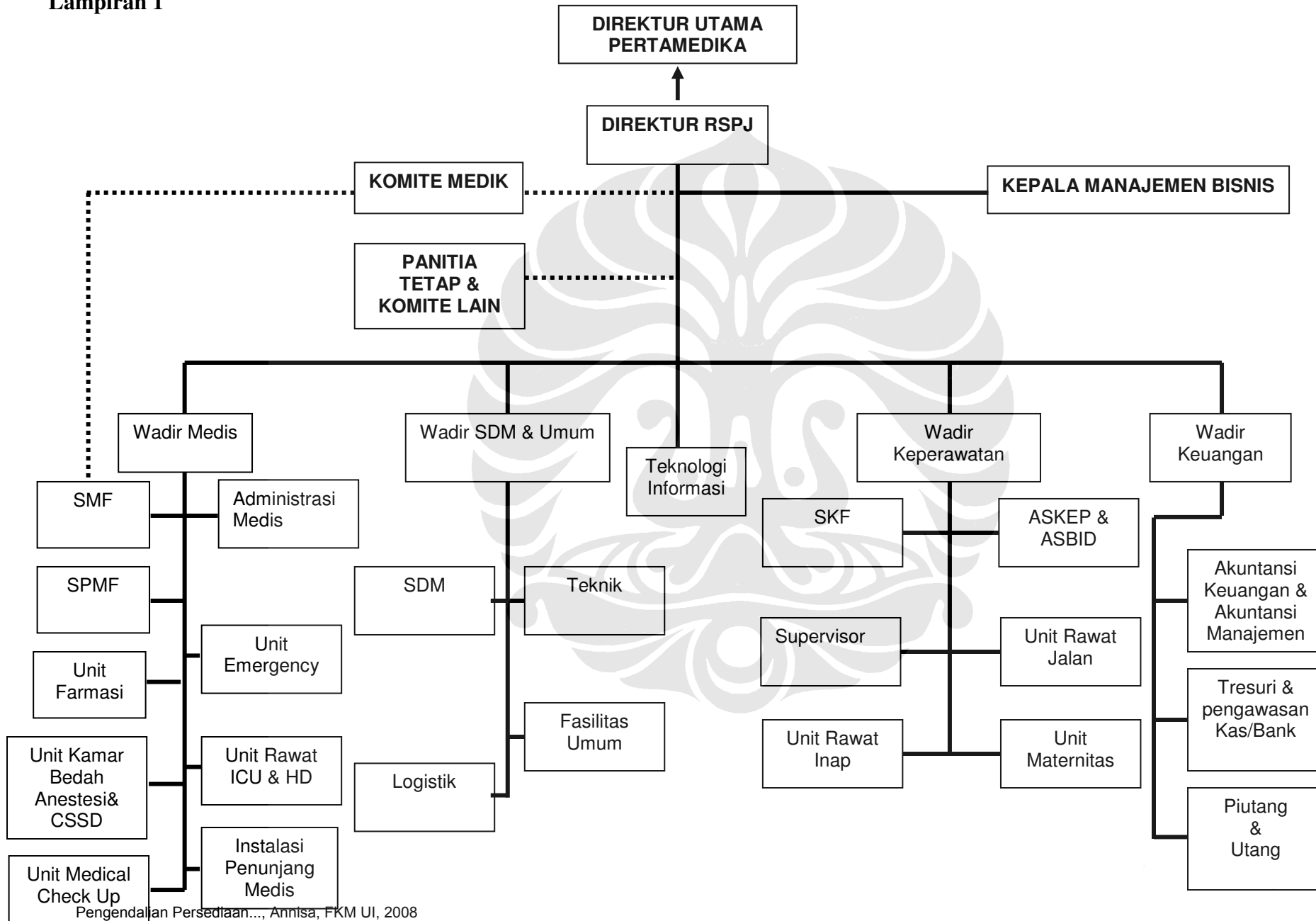

Pengendalian Persediaan..., Annisa, FKM UI, 2008

## STRUKTUR ORGANISASI UNIT FARMASI

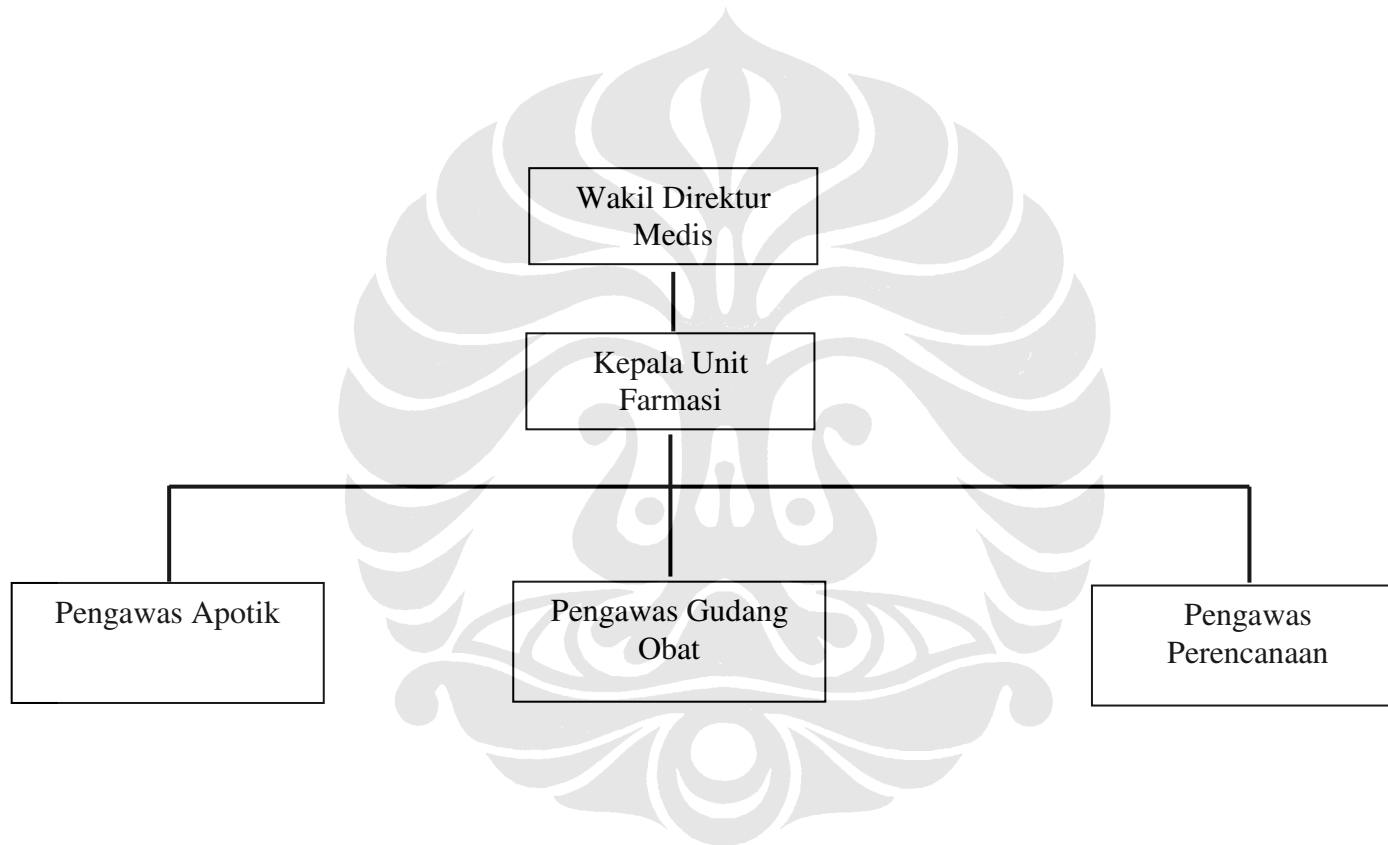

## PEDOMAN WAWANCARA

### Identitas Responden

Jabatan : Kepala Unit Farmasi (Informan 1)

### Pertanyaan

1. Apakah jumlah tenaga dan kualifikasi SDM di sub unit apotik sudah mencukupi dan sudah sesuai dengan beban kerja?
2. Apakah ada dana untuk anggaran perencanaan obat?
3. Bagaimana perencanaan persediaan obat pada unit ini dan apa kendala yang ditemukan?
4. Bagaimana pengendalian persediaan obat di unit ini?
5. Apakah analisis ABC sudah digunakan untuk perencanaan dan pengendalian persediaan obat?
6. Faktor-faktor apa saja yang menyebabkan terjadinya keterlambatan penyediaan obat?
7. Kenapa masih ada obat yang ngebon ke gudang obat?

## PEDOMAN WAWANCARA

### Identitas Responden

Jabatan : Pengawas Apotik (Informan 2)

### Pertanyaan

1. Bagaimana perencanaan persediaan obat pada unit ini dan apa kendala yang ditemukan?
2. Bagaimana pengendalian persediaan obat di unit ini?
3. Apakah analisis ABC sudah digunakan untuk perencanaan dan pengendalian persediaan obat?
4. Faktor-faktor apa saja yang menyebabkan terjadinya keterlambatan penyediaan obat?
5. Apakah sistem pencatatan pada kartu stok maupun di komputer sudah berjalan?  
Apakah ada kendala dalam kegiatan pencatatan?

## Hasil Wawancara

### Informan 1

Pertanyaan	Jawaban
1	<i>“ Menurut saya belum...”</i>
2	<i>” untuk obat jadi kurang lebih sekitar 1,7 M. Tapi untuk keseluruhan obat termasuk alat kesehatan, laboratorium dan kamar operasi kurang lebih sekitar 2,1 M. Karena saat ini yang menentukan anggaran kita sendiri (unit farmasi), jadi semua pendapatan masuk ke unit ini.”</i>
3	<i>”.....Tapi kalau untuk di apotik belum ada perencanaan pemesanan obat. Seharusnya ada, jadi tidak hanya berdasarkan obat yang lebih banyak digunakan. Kita diperbolehkan menyetok di apotik hanya untuk 5 hari tapi hanya untuk barang yang fast moving kalau untuk yang slow moving dilihat dari kebutuhan...”.</i>
4	<i>” Hanya stok opname tiap bulan. Karena keterbatasan tenaga, kita pernah nyoba pencatatan manual tapi cuma bertahan sebulan. Karena itemnya banyak, kita sih maunya sistem, sayang donk kita punya sistem yang bagus tapi tidak dimanfaatkan jangan sampe pencatatan nya manual juga, sama aja kan. Idealnya sih sistem, jadi antara fisik dan komputer pun sama. Informasi ketersediaan obat belum menjamin, jadi belum sesuai. Sistem informasinya kalau untuk inventory masih ada kelemahan tapi kalau untuk verifikasi obat sudah baik.”</i>
5	<i>” Belum digunakan. ”</i>
6	<i>” Kita mungkin perencanaan ga ada. Hanya berdasarkan pemakaian yang banyak ini, jadi tidak dilihat secara garis besar. Harus dilihat secara keseluruhan. Jadi kita tahu oh kurangnya ini.jadi kita ga setiap hari mengirim MIV. Itu tadi karena kita tidak minta secara keseluruhan. Gudang obat kan punya jadwal dengan PBF.Kalau kita tidak sesuai maka persediaan di gudang juga kosong. Penyelesaian kan dilakukan seminggu sekali. Harusnya Anggap hari senin APL, minimal barang-barang di apotik stok apa sih yang obatnya kurang. Pengennya sih kita membuat permintaan sesuai penyelesaian per PBF yang sesuai dengan jadwal digudang.”</i>
7	<i>” Sebenarnya tidak boleh. Ya itu tadi, perencanaannya tidak terkontrol. Harusnya tiap pagi di cek. Minimal yang pulang sore ngecek atau yang dipelayanan dilihat obat apa yang kosong lalu dicatat. Tidak berpatokan dengan yang disini aja, anggaplah di apotik ini gudang kecil. Kan itu termasuk pengendalian ya.... jadi ya minimal harus ada buffer stok....”</i>

## Hasil Wawancara

Informan 2

Pertanyaan	Jawaban
1	<p><i>” Perencanaan persediaan obat disini memesan ke gudang obat untuk persediaan 3-5 hari. Pemesanan obat dihitung berdasarkan dari rata-rata pemakaian dengan menggunakan MIV secara elektronik ke gudang obat. Ngirim MIV pagi dan harusnya obat sudah tersedia di apotik secepatnya. karena gudang obat jaraknya jauh, perjalanan aja udah berapa menit gitu, belum ngambilin obat per PBF, belum kalau ada barang yang datang ke gudang obat. Otomatis mereka (pegawai gudang obat) harus melayani dulu dan memasukkan stok obat yang datang tersebut jadi obat yang kita pesan jadi lambat datangnya. Harapan kita, belum lama dokter praktek, barang dari gudang sudah datang jadi kita tidak usah ngambil. Kenapa kita bolak balik ke gudang itu dia karena gudang obat jauh dan kalau barang yang datang ke gudang banyak dia ga sempet nganter. Maka itu kita ngambil ke gudang karena kita juga dikejar waktu tunggu pasien. ”</i></p>
2	<p><i>” Kita melakukan stok opname tiap bulan. Dan kalau ada selisih maka dilakukan pengecekan secara manual dengan mencocokkan jumlah pemakaian obat dan resep. ”</i></p>
3	<p><i>” Belum digunakan. ”</i></p>
4	<p><i>” Itu dia yang tadi saya bilang. Kalau gudang obat kita dekat misalnya disamping atau di atas kan enak. Gudang obat kita jauh. Perjalanan saja membutuhkan beberapa menit. Belum lagi pegawai di gudang obat sedikit tapi pekerjaannya banyak, maka itu dampaknya ke kita. Obat yang kita pesan, kalau pekerjaan di gudang sedang banyak maka obat akan lama sampai di apotik ”.</i></p>
5	<p><i>” Saya sudah bikin kartu stok untuk setiap obat masuk dan obat yang keluar, tapi karena jumlah pegawai sudah pas dan pekerjaan di apotik banyak karena harus melayani obat pasien maka itu pencatatan secara manual ga sempat dan ga ke kejar. Kalau ada yang khusus ngurusin stok aja, ngurusin entryan, ngurusin masalah aja tanpa ada double job itu baru lancar. Kalau perlu sebelum pasien datang kita sudah nyiapin obat. ”</i></p> <p><i>” Dulu pernah dilakukan tiap dokter ngesave atau nyimpen, resep sudah terprint ke apotik jadi obat sudah disiapkan dan pasien sudah bisa langsung ambil obat tersebut. Tapi ini tidak berjalan lama karena pertama faktor SDM dan kedua faktor komputer. Kita tidak bisa melayani sekian banyak poli dengan hanya 1 komputer aja. ”</i></p> <p><i>Kalau untuk stok di komputer belum bisa muncul. Yang bisa diliat dikomputer cuma pemakaian. ”</i></p>

### Flowchart Pelayanan Resep

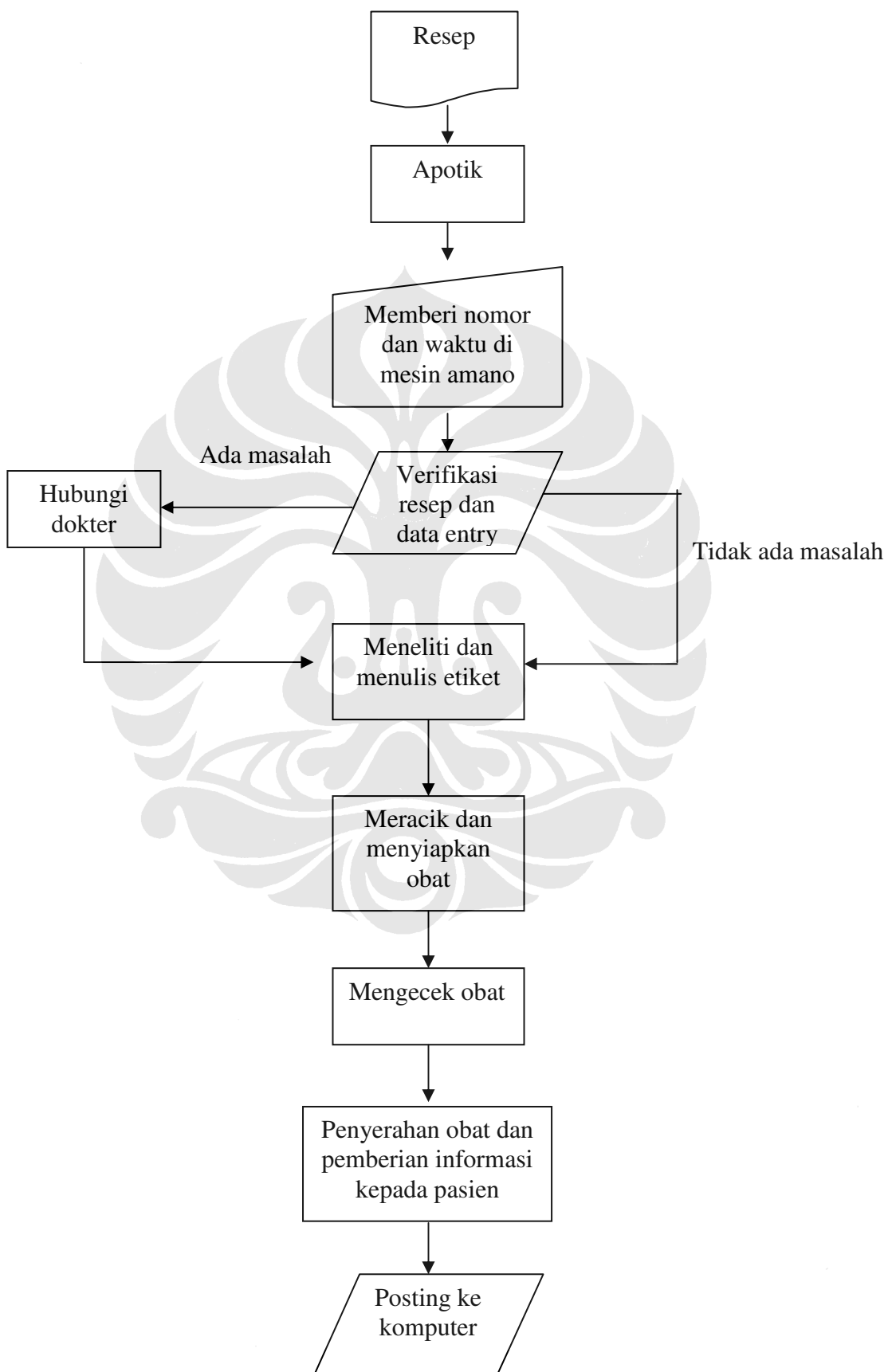

### ALUR KONSINYASI PERSEDIAAN FARMASI DARI GUDANG OBAT KE APOTIK RSPJ

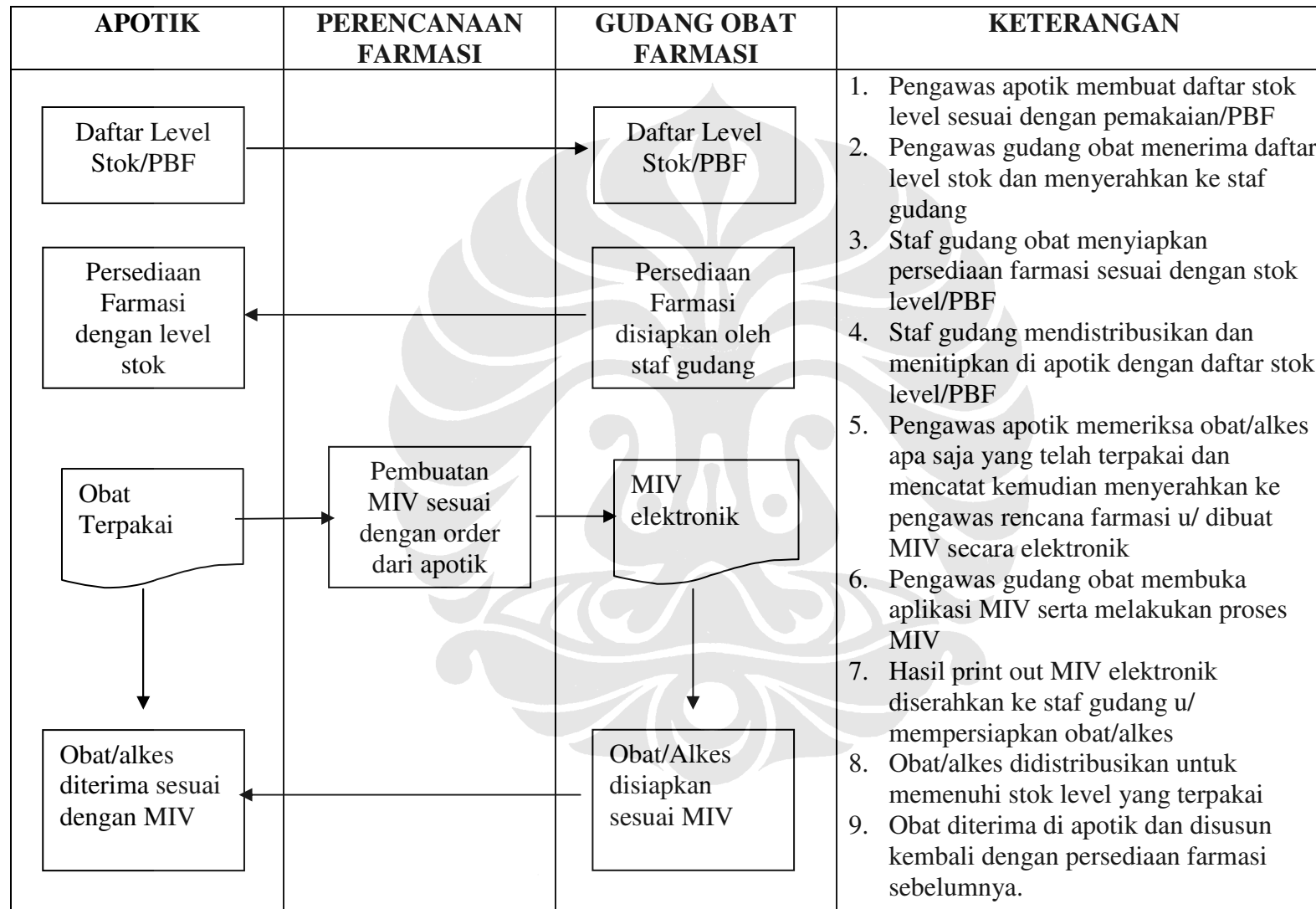



**HASIL PENGELOMPOKKAN ABC OBAT ANTIBIOTIK APOTIK RAWAT JALAN PERIODE JANUARI-  
MARET 2008**

No.	NAMA OBAT	Januar i	Februar i	Mare t	Jumlah Pemakaia n	Harga (Rp)	Nilai Investasi (Rp)	% Pemakaia n	Kumulatif Pemakaia n	Kelompo k ABC
1	IKAMOXYL PLUS isi 30	4022	3832	4131	11985	5,600.00	67,116,000.00	25.86%	25.86%	A
2	KALCEF 500MG CAP isi 30*	729	831	979	2539	16,100.00	40,877,900.00	15.75%	41.61%	A
3	CELOCID 500 mg TAB isi 10*	561	553	581	1695	15,000.00	25,425,000.00	9.80%	51.41%	A
4	UPLORES TAB isi 30	1405	1444	1871	4720	3,600.00	16,992,000.00	6.55%	57.95%	A
5	CLAVAMOX 250MG TAB isi 30	1085	700	657	2442	5,233.00	12,778,986.00	4.92%	62.88%	A
6	CEFZIL 500MG TAB isi 20*	43	174	162	379	26,255.00	9,950,645.00	3.83%	66.71%	A
7	CLANEKSI FORTE SYR	71	47	82	200	48,500.00	9,700,000.00	3.74%	70.45%	A
8	AMOXYCILLIN 500MG TAB isi 100	5769	4942	3486	14197	500.00	7,098,500.00	2.73%	73.18%	A
9	CEFIXIME 100MG CAP isi 50	1066	984	1135	3185	2,177.00	6,933,745.00	2.67%	75.85%	A
10	AVELOX TAB isi 5*	7	24	106	137	41,800.00	5,726,600.00	2.21%	78.06%	A
11	BAQUINOR FORTE TAB isi 20(ND)	238	160	144	542	9,840.00	5,333,280.00	2.05%	80.11%	A
12	CEFADROXIL 500MG isi 100	1785	2993	3140	7918	636.00	5,035,848.00	1.94%	82.06%	B
13	ZISTIC 500MG TAB isi 10*	42	84	83	209	22,500.00	4,702,500.00	1.81%	83.87%	B
14	SPORETIK SYR	18	27	25	70	57,500.00	4,025,000.00	1.55%	85.42%	B
15	CEFAT 500MG isi 100(ND)	171	113	169	453	7,550.00	3,420,150.00	1.32%	86.74%	B
16	IXOR 150MG TAB isi 30	747	526	374	1647	2,000.00	3,294,000.00	1.27%	88.00%	B
17	CEFSPAN 100MG CAP isi 30(ND)	131	61	6	198	14,400.00	2,851,200.00	1.10%	89.10%	B
18	BIOLINCOM 500MG isi 100(DOP)	329	309	201	839	3,300.00	2,768,700.00	1.07%	90.17%	B
19	DANOCLAV 500MG TAB isi 15	174	168	39	381	6,667.00	2,540,127.00	0.98%	91.15%	B
20	ITRACONAZOLE CAP isi 30	166	107	192	465	4,000.00	1,860,000.00	0.72%	91.87%	B
21	AMOXAN F 500MG CAP isi 100(ND)	197	234	248	679	2,475.00	1,680,525.00	0.65%	92.51%	B
22	TRIPENEM INJ 1GR*	0	5	0	5	307,000.00	1,535,000.00	0.59%	93.10%	B
23	BACTESYN 375MG isi 30 *	52	63	35	150	9,600.00	1,440,000.00	0.55%	93.66%	B
24	CO AMOXYCLAV 625MG TAB isi 15	132	52	70	254	4,400.00	1,117,600.00	0.43%	94.09%	B
25	SPIRAMYCIN 500MG TAB isi 50	622	174	178	974	1,112.00	1,083,088.00	0.42%	94.51%	B
26	BIFOTIK 1GR INJ	3	0	6	9	118,000.00	1,062,000.00	0.41%	94.92%	B

27	MEROFEN 1GR INJ *	0	0	3	3	307,000.00	921,000.00	0.35%	95.27%	B
28	MYCOSTATIN TAB isi 100	8	77	64	149	6,151.00	916,499.00	0.35%	95.62%	B
29	LEVOFLOXACIN 500MG TAB isi 10	141	187	120	448	2,000.00	896,000.00	0.35%	95.97%	B
30	CEFADROXIL 500MG CAP isi 50	451	125	68	644	1,164.00	749,616.00	0.29%	96.26%	C
31	CLINDAMYCIN 150MG TAB isi 100 DM	392	442	329	1163	618.00	718,734.00	0.28%	96.54%	C
32	OPICEF DRY SYR 125(DOP)	13	1	9	23	30,000.00	690,000.00	0.27%	96.80%	C
33	SOPIME 1GR INJ*	0	0	3	3	210,000.00	630,000.00	0.24%	97.04%	C
34	AMOXAN DROPS	8	14	15	37	17,000.00	629,000.00	0.24%	97.29%	C
35	ROVADIN 500MG TAB isi 100(DOP)	105	0	30	135	4,000.00	540,000.00	0.21%	97.49%	C
36	OPIMOX SYR 125MG(DOP)	11	13	21	45	11,000.00	495,000.00	0.19%	97.68%	C
37	CLAVAMOX 500MG TAB isi 30(ND)	30	0	40	70	6,767.00	473,690.00	0.18%	97.87%	C
38	AMOXAN F DRY SYR 250(ND)	7	6	6	19	24,200.00	459,800.00	0.18%	98.04%	C
39	OPICEF FORTE SYR(ND)	2	3	4	9	47,000.00	423,000.00	0.16%	98.21%	C
40	CLINDAMYCIN 300MG TAB isi 100	174	162	220	556	684.00	380,304.00	0.15%	98.35%	C

No.	NAMA OBAT	Januar i	Februar i	Mare t	Jumlah Pemakaia n	Harga (Rp)	Nilai Investasi (Rp)	% Pemakaia n	Kumulatif Pemakaia n	Kelompo k ABC
41	SITRO 300MG TAB isi 12(ND)	0	42	0	42	8,500.00	357,000.00	0.14%	98.49%	C
42	CIPROFLOXACIN 500MG TAB isi 50	416	214	118	748	400.00	299,200.00	0.12%	98.61%	C
43	GOVAZOL 150MG TAB isi 3(ND)	2	0	5	7	40,000.00	280,000.00	0.11%	98.71%	C
44	TIZOS INJ*	2	0	0	2	140,000.00	280,000.00	0.11%	98.82%	C
45	OFLOXACIN 200MG TAB isi 50	256	82	98	436	553.00	241,108.00	0.09%	98.92%	C
46	ENYSTIN DROPS	6	2	4	12	19,500.00	234,000.00	0.09%	99.01%	C
47	DOXYCYCLIN 100MG CAP isi 100	285	260	220	765	286.00	218,790.00	0.08%	99.09%	C
48	OFLOXACIN 400MG TAB isi 50	104	117	29	250	818.00	204,500.00	0.08%	99.17%	C
49	LEVOXAL 500MG TAB isi 18(DOP)	0	7	7	14	13,000.00	182,000.00	0.07%	99.24%	C
50	AMOXYCILLIN SYR 125MG	15	31	5	51	3,014.00	153,714.00	0.06%	99.30%	C
51	METRONIDAZOLE 500MG TAB isi 100	442	474	445	1361	106.00	144,266.00	0.06%	99.35%	C
52	ERYTHROMYCIN 250MG CAP isi 100	89	75	182	346	391.00	135,286.00	0.05%	99.41%	C
53	IKAPRIM FORTE TAB isi 100	233	105	144	482	273.00	131,586.00	0.05%	99.46%	C
54	MYCOSTATIN OS 12ML(ND)	2	0	1	3	38,100.00	114,300.00	0.04%	99.50%	C
55	TAXEGRAM 1GR INJ(ND)	0	1	0	1	96,000.00	96,000.00	0.04%	99.54%	C

56	BAQUINOR 250MG TAB isi 20(ND)	0	20	0	20	4,615.00	92,300.00	0.04%	99.57%	C
57	COLSANCETINE 250MG CAP isi 100(DOP)	93	53	64	210	410.00	86,100.00	0.03%	99.61%	C
58	THIAMPHENICOL 500MG CAP isi 100	85	20	15	120	655.00	78,600.00	0.03%	99.64%	C
59	PROLIC 150MG CAP isi 100 *	0	0	30	30	2,435.00	73,050.00	0.03%	99.66%	C
60	PROVAMED 125MG/5ML SYR 60ML	0	0	2	2	36,000.00	72,000.00	0.03%	99.69%	C
61	FUNGASOL 200MG TAB isi 50(ND)	20	0	0	20	3,300.00	66,000.00	0.03%	99.72%	C
62	Co-Amoxiclav 625mg Tab isi 30(ASKES)	0	0	15	15	4,333.00	64,995.00	0.03%	99.74%	C
63	PRIMADEX 60ML SYR	5	9	3	17	3,600.00	61,200.00	0.02%	99.77%	C
64	OSTRID 200MG TAB isi 30(DOP)	0	0	10	10	5,000.00	50,000.00	0.02%	99.79%	C
65	KALFOXIM 500MG INJ	0	1	0	1	48,000.00	48,000.00	0.02%	99.80%	C
66	Cefadroxil 500mg Cap isi 100(ASKES)	25	40	15	80	564.00	45,120.00	0.02%	99.82%	C
67	AMOXYCILIN 250MG isi 120	64	88	113	265	167.00	44,255.00	0.02%	99.84%	C
68	STARCEF 100MG CAP isi 30(ND)	3	0	0	3	13,000.00	39,000.00	0.02%	99.85%	C
69	ERYTHROMYCIN 200MG SYR	3	4	1	8	4,745.00	37,960.00	0.01%	99.87%	C
70	SANLIN 250MG CAPS isi 100	10	30	90	130	245.00	31,850.00	0.01%	99.88%	C
71	BIOTHICOL 125MG SYR	1	1	0	2	14,350.00	28,700.00	0.01%	99.89%	C
72	COTRIMOXAZOL 480MG TAB isi 100	0	219	14	233	123.00	28,659.00	0.01%	99.90%	C
73	GRISEOFULVIN 125MG TAB isi 100	0	180	90	270	101.00	27,270.00	0.01%	99.91%	C
74	COTRIMOXAZOL SUSP.60ML	5	0	4	9	2,718.00	24,462.00	0.01%	99.92%	C
75	KANAMYCIN INJ 1GR(DOP)	3	0	0	3	8,150.00	24,450.00	0.01%	99.93%	C
76	DOTUR K TAB isi 50(ND)	0	0	5	5	4,400.00	22,000.00	0.01%	99.94%	C
77	METRONIDAZOLE 100MG INF	0	1	0	1	20,000.00	20,000.00	0.01%	99.95%	C
78	AMPICILLIN 500MG TAB isi 100	20	35	0	55	325.00	17,875.00	0.01%	99.96%	C
79	Amoxicillin 500mg isi 100(ASKES)	0	35	12	47	336.00	15,792.00	0.01%	99.96%	C
80	COLSANCETINE SYR 125MG/60ML(DOP)	0	0	2	2	7,700.00	15,400.00	0.01%	99.97%	C
81	Ciprofloxacin 500mg Tab isi 100(ASKES)	34	30	0	64	218.00	13,952.00	0.01%	99.97%	C

No.	NAMA OBAT	Januar i	Februar i	Mare t	Jumlah Pemakaia n	Harga (Rp)	Nilai Investasi (Rp)	% Pemakaia n	Kumulatif Pemakaia n	Kelompo k ABC
82	SANPRIMA F 800MG TAB isi 100(ND)	10	0	0	10	1,375.00	13,750.00	0.01%	99.98%	C
83	GENTAMERCK 80MG INJ isi 6(ND)	0	0	2	2	6,833.00	13,666.00	0.01%	99.98%	C
84	OSPAMOX 125MG SYR 60ML	1	0	0	1	12,600.00	12,600.00	0.00%	99.99%	C

85	CEFOTAXIM 1GR INJ isi 2	1	0	0	1	8,766.00	8,766.00	0.00%	99.99%	C
86	SAGESTAM INJ 40MG/ML isi 5(DOP)	0	1	0	1	6,725.00	6,725.00	0.00%	99.99%	C
87	CHLORAMPHENICOL 250MG CAP isi 1000	34	0	0	34	148.00	5,032.00	0.00%	100.00%	C
88	STREPTOMYCIN INJ 1GR	1	0	0	1	4,600.00	4,600.00	0.00%	100.00%	C
89	FLAGYL F 500MG TAB isi 100	15	0	0	15	201.00	3,015.00	0.00%	100.00%	C
90	Doxycyclin Cap 100mg isi 100(ASKES)	15	0	0	15	171.00	2,565.00	0.00%	100.00%	C
91	COTRIMOXAZOL 120MG TAB isi 100	14	0	0	14	45.00	630.00	0.00%	100.00%	C
<b>Total</b>					<b>65812</b>		<b>259,543,126.00</b>			

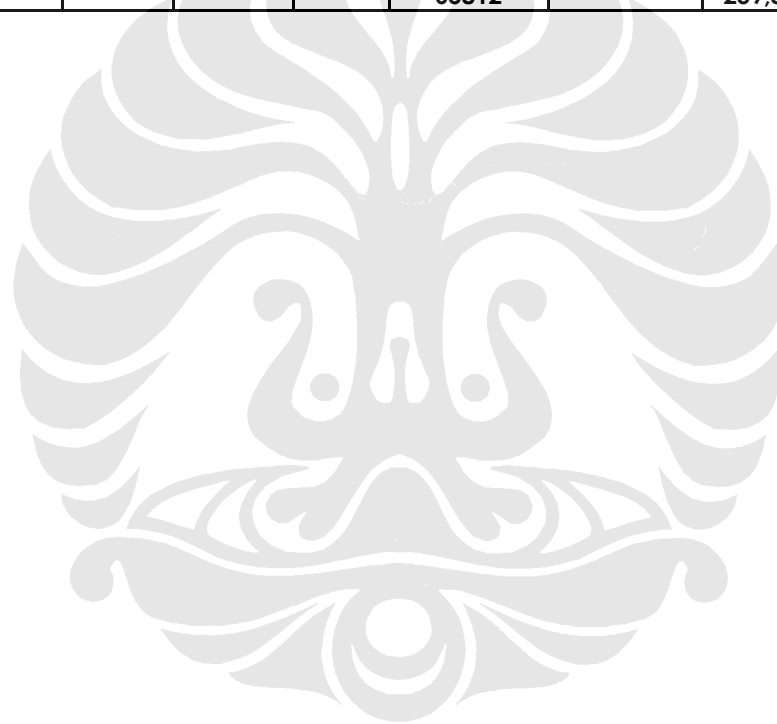

**HASIL PERHITUNGAN EOQ DAN ROP OBAT ANTIBIOTIK PERIODE JANUARI-MARET 2008**

No	NAMA OBAT	Jumlah Pemakaian	Harga (Rp)	Nilai Investasi (Rp)	Biaya Pemesanan	Biaya Penyimpanan	EOQ	Jumlah Pemakaian / hari	Lead Time	ROP	Jumlah kali pesan	Interval Pesan
1	IKAMOXYL PLUS isi 30	11985	5,600.00	67,116,000.00	5,000.00	1,456.00	286.91	133.17	3 hari	399.50	41.77	1.44
2	KALCEF 500MG CAP isi 30*	2539	16,100.00	40,877,900.00	5,000.00	4,186.00	77.88	28.21	3 hari	84.63	32.60	1.84
3	CELOCID 500 mg TAB isi 10*	1695	15,000.00	25,425,000.00	5,000.00	3,900.00	65.93	18.83	3 hari	56.50	25.71	2.33
4	UPLORES TAB isi 30	4720	3,600.00	16,992,000.00	5,000.00	936.00	224.56	52.44	3 hari	157.33	21.02	2.85
5	CLAVAMOX 250MG TAB isi 30	2442	5,233.00	12,778,986.00	5,000.00	1,360.58	133.97	27.13	3 hari	81.40	18.23	3.29
6	CEFZIL 500MG TAB isi 20*	379	26,255.00	9,950,645.00	5,000.00	6,826.30	23.56	4.21	3 hari	12.63	16.08	3.73
7	CLANEKSI FORTE SYR	200	48,500.00	9,700,000.00	5,000.00	12,610.00	12.59	2.22	3 hari	6.67	15.88	3.78
8	AMOXYCILLIN 500MG TAB isi 100	14197	500.00	7,098,500.00	5,000.00	130.00	1045.02	157.74	3 hari	473.23	13.59	4.42
9	CEFIXIME 100MG CAP isi 50	3185	2,177.00	6,933,745.00	5,000.00	566.02	237.21	35.39	3 hari	106.17	13.43	4.47
10	AVELOX TAB isi 5*	137	41,800.00	5,726,600.00	5,000.00	10,868.00	11.23	1.52	3 hari	4.57	12.20	4.92
11	BAQUINOR FORTE TAB isi 20(ND)	542	9,840.00	5,333,280.00	5,000.00	2,558.40	46.03	6.02	3 hari	18.07	11.78	5.10
12	CEFADROXIL 500MG isi 100	7918	636.00	5,035,848.00	5,000.00	165.36	691.98	87.98	3 hari	263.93	11.44	5.24
13	ZISTIC 500MG TAB isi 10*	209	22,500.00	4,702,500.00	5,000.00	5,850.00	18.90	2.32	3 hari	6.97	11.06	5.43
14	SPORETIK SYR	70	57,500.00	4,025,000.00	5,000.00	14,950.00	6.84	0.78	3 hari	2.33	10.23	5.87
15	CEFAT 500MG isi 100(ND)	453	7,550.00	3,420,150.00	5,000.00	1,963.00	48.04	5.03	3 hari	15.10	9.43	6.36
16	IXOR 150MG TAB isi 30	1647	2,000.00	3,294,000.00	5,000.00	520.00	177.97	18.30	3 hari	54.90	9.25	6.48
17	CEFPAN 100MG CAP isi 30(ND)	198				3,744.00	23.00	2.20	3 hari	6.60	8.61	6.97

			14,400.00	2,851,200.00	5,000.00							
18	BIOLINCOM 500MG isi 100(DOP)	839	3,300.00	2,768,700.00	5,000.00	858.00	98.89	9.32	3 hari	27.97	8.48	7.07
19	DANOCLAV 500MG TAB isi 15	381	6,667.00	2,540,127.00	5,000.00	1,733.42	46.88	4.23	3 hari	12.70	8.13	7.38
20	ITRACONAZOLE CAP isi 30	465	4,000.00	1,860,000.00	5,000.00	1,040.00	66.87	5.17	3 hari	15.50	6.95	8.63
21	AMOXAN F 500MG CAP isi 100(ND)	679	2,475.00	1,680,525.00	5,000.00	643.50	102.72	7.54	3 hari	22.63	6.61	9.08
22	TRIPENEM INJ 1GR*	5	307,000.00	1,535,000.00	5,000.00	79,820.00	0.79	0.06	3 hari	0.17	6.32	9.50
23	BACTESYN 375MG isi 30 *	150	9,600.00	1,440,000.00	5,000.00	2,496.00	24.51	1.67	3 hari	5.00	6.12	9.81
24	CO AMOXYCLAV 625MG TAB isi 15	254	4,400.00	1,117,600.00	5,000.00	1,144.00	47.12	2.82	3 hari	8.47	5.39	11.13
25	SPIRAMYCIN 500MG TAB isi 50	974	1,112.00	1,083,088.00	5,000.00	289.12	183.54	10.82	3 hari	32.47	5.31	11.31
26	BIFOTIK 1GR INJ	9	118,000.00	1,062,000.00	5,000.00	30,680.00	1.71	0.10	3 hari	0.30	5.25	11.42
27	MEROFEN 1GR INJ *	3	307,000.00	921,000.00	5,000.00	79,820.00	0.61	0.03	3 hari	0.10	4.89	12.26
28	MYCOSTATIN TAB isi 100	149	6,151.00	916,499.00	5,000.00	1,599.26	30.52	1.66	3 hari	4.97	4.88	12.29
29	LEVOFLOXACIN 500MG TAB isi 10	448	2,000.00	896,000.00	5,000.00	520.00	92.82	4.98	3 hari	14.93	4.83	12.43
30	CEFADROXIL 500MG CAP isi 50	644	1,164.00	749,616.00	5,000.00	302.64	145.87	7.16	3 hari	21.47	4.41	13.59
31	CLINDAMYCIN 150MG TAB isi 100 DM	1163	618.00	718,734.00	5,000.00	160.68	269.04	12.92	3 hari	38.77	4.32	13.88
32	OPICEF DRY SYR 125(DOP)	23	30,000.00	690,000.00	5,000.00	7,800.00	5.43	0.26	3 hari	0.77	4.24	14.17
33	SOPIME 1GR INJ*	3	210,000.00	630,000.00	5,000.00	54,600.00	0.74	0.03	3 hari	0.10	4.05	14.82
34	AMOXAN DROPS	37	17,000.00	629,000.00	5,000.00	4,420.00	9.15	0.41	3 hari	1.23	4.04	14.84
35	ROVADIN 500MG TAB isi 100(DOP)	135	4,000.00	540,000.00	5,000.00	1,040.00	36.03	1.50	3 hari	4.50	3.75	16.01
36	OPIMOX SYR 125MG(DOP)	45	11,000.00	495,000.00	5,000.00	2,860.00	12.54	0.50	3 hari	1.50	3.59	16.72
37	CLAVAMOX 500MG TAB isi 30(ND)	70	6,767.00	473,690.00	5,000.00	1,759.42	19.95	0.78	3 hari	2.33	3.51	17.10
38	AMOXAN F DRY SYR 250(ND)	19	24,200.00	459,800.00	5,000.00	6,292.00	5.50	0.21	3 hari	0.63	3.46	17.35

39	OPICEF FORTE SYR(ND)	9	47,000.00	423,000.00	5,000.00	12,220.00	2.71	0.10	3 hari	0.30	3.32	18.09
40	CLINDAMYCIN 300MG TAB isi 100	556	684.00	380,304.00	5,000.00	177.84	176.82	6.18	3 hari	18.53	3.14	19.08
41	SITRO 300MG TAB isi 12(ND)	42	8,500.00	357,000.00	5,000.00	2,210.00	13.79	0.47	3 hari	1.40	3.05	19.69
42	CIPROFLOXACIN 500MG TAB isi 50	748	400.00	299,200.00	5,000.00	104.00	268.18	8.31	3 hari	24.93	2.79	21.51

No	NAMA OBAT	Jumlah Pemakaian	Harga (Rp)	Nilai Investasi (Rp)	Biaya Pemesanan	Biaya Penyimpanan	EOQ	Jumlah Pemakaian / hari	Lead Time	ROP	Jumlah kali pesan	Interval Pesan
43	GOVAZOL 150MG TAB isi 3(ND)	7	40,000.00	280,000.00	5,000.00	10,400.00	2.59	0.08	3 hari	0.23	2.70	22.24
44	TIZOS INJ*	2	140,000.00	280,000.00	5,000.00	36,400.00	0.74	0.02	3 hari	0.07	2.70	22.24
45	OFLOXACIN 200MG TAB isi 50	436	553.00	241,108.00	5,000.00	143.78	174.14	4.84	3 hari	14.53	2.50	23.96
46	ENYSTIN DROPS	12	19,500.00	234,000.00	5,000.00	5,070.00	4.87	0.13	3 hari	0.40	2.47	24.33
47	DOXYCYCLIN 100MG CAP isi 100	765	286.00	218,790.00	5,000.00	74.36	320.75	8.50	3 hari	25.50	2.39	25.16
48	OFLOXACIN 400MG TAB isi 50	250	818.00	204,500.00	5,000.00	212.68	108.42	2.78	3 hari	8.33	2.31	26.02
49	LEVOXAL 500MG TAB isi 18(DOP)	14	13,000.00	182,000.00	5,000.00	3,380.00	6.44	0.16	3 hari	0.47	2.18	27.58
50	AMOXYCILLIN SYR 125MG	51	3,014.00	153,714.00	5,000.00	783.64	25.51	0.57	3 hari	1.70	2.00	30.01
51	METRONIDAZOLE 500MG TAB isi 100	1361	106.00	144,266.00	5,000.00	27.56	702.73	15.12	3 hari	45.37	1.94	30.98
52	ERYTHROMYCIN 250MG CAP isi 100	346	391.00	135,286.00	5,000.00	101.66	184.49	3.84	3 hari	11.53	1.88	31.99
53	IKAPRIM FORTE TAB isi 100	482	273.00	131,586.00	5,000.00	70.98	260.59	5.36	3 hari	16.07	1.85	32.44
54	MYCOSTATIN OS 12ML(ND)	3	38,100.00	114,300.00	5,000.00	9,906.00	1.74	0.03	3 hari	0.10	1.72	34.80
55	TAXEGRAM 1GR INJ(ND)	1	96,000.00	96,000.00	5,000.00	24,960.00	0.63	0.01	3 hari	0.03	1.58	37.98
56	BAQUINOR 250MG TAB isi 20(ND)	20	4,615.00	92,300.00	5,000.00	1,199.90	12.91	0.22	3 hari	0.67	1.55	38.73
57	COLSANCETINE 250MG CAP isi 100(DOP)	210	410.00	86,100.00	5,000.00	106.60	140.36	2.33	3 hari	7.00	1.50	40.10

58	THIAMPHENICOL 500MG CAP isi 100	120	655.00	78,600.00	5,000.00	170.30	83.94	1.33	3 hari	4.00	1.43	41.97
59	PROLIC 150MG CAP isi 100 *	30	2,435.00	73,050.00	5,000.00	633.10	21.77	0.33	3 hari	1.00	1.38	43.54
60	PROVAMED 125MG/5ML SYR 60ML	2	36,000.00	72,000.00	5,000.00	9,360.00	1.46	0.02	3 hari	0.07	1.37	43.85
61	FUNGASOL 200MG TAB isi 50(ND)	20	3,300.00	66,000.00	5,000.00	858.00	15.27	0.22	3 hari	0.67	1.31	45.80
62	Co-Amoxiclav 625mg Tab isi 30(ASKES)	15	4,333.00	64,995.00	5,000.00	1,126.58	11.54	0.17	3 hari	0.50	1.30	46.16
63	PRIMADDEX 60ML SYR	17	3,600.00	61,200.00	5,000.00	936.00	13.48	0.19	3 hari	0.57	1.26	47.57
64	OSTRID 200MG TAB isi 30(DOP)	10	5,000.00	50,000.00	5,000.00	1,300.00	8.77	0.11	3 hari	0.33	1.14	52.62
65	KALFOXIM 500MG INJ	1	48,000.00	48,000.00	5,000.00	12,480.00	0.90	0.01	3 hari	0.03	1.12	53.71
66	Cefadroxil 500mg Cap isi 100(ASKES)	80	564.00	45,120.00	5,000.00	146.64	73.86	0.89	3 hari	2.67	1.08	55.40
67	AMOXYCILIN 250MG isi 120	265	167.00	44,255.00	5,000.00	43.42	247.05	2.94	3 hari	8.83	1.07	55.93
68	STARCEF 100MG CAP isi 30(ND)	3	13,000.00	39,000.00	5,000.00	3,380.00	2.98	0.03	3 hari	0.10	1.01	59.58
69	ERYTHROMYCIN 200MG SYR	8	4,745.00	37,960.00	5,000.00	1,233.70	8.05	0.09	3 hari	0.27	0.99	60.40
70	SANLIN 250MG CAPS isi 100	130	245.00	31,850.00	5,000.00	63.70	142.86	1.44	3 hari	4.33	0.91	65.93
71	BIOTHICOL 125MG SYR	2	14,350.00	28,700.00	5,000.00	3,731.00	2.32	0.02	3 hari	0.07	0.86	69.46
72	COTRIMOXAZOL 480MG TAB isi 100	233	123.00	28,659.00	5,000.00	31.98	269.92	2.59	3 hari	7.77	0.86	69.51
73	GRISEOFULVIN 125MG TAB isi 100	270	101.00	27,270.00	5,000.00	26.26	320.65	3.00	3 hari	9.00	0.84	71.26
74	COTRIMOXAZOL SUSP.60ML	9	2,718.00	24,462.00	5,000.00	706.68	11.29	0.10	3 hari	0.30	0.80	75.23
75	KANAMYCIN INJ 1GR(DOP)	3	8,150.00	24,450.00	5,000.00	2,119.00	3.76	0.03	3 hari	0.10	0.80	75.25
76	DOTUR K TAB isi 50(ND)	5	4,400.00	22,000.00	5,000.00	1,144.00	6.61	0.06	3 hari	0.17	0.76	79.33
77	METRONIDAZOLE 100MG INF	1	20,000.00	20,000.00	5,000.00	5,200.00	1.39	0.01	3 hari	0.03	0.72	83.21
78	AMPICILLIN 500MG TAB isi 100	55	325.00	17,875.00	5,000.00	84.50	80.68	0.61	3 hari	1.83	0.68	88.01
79	Amoxicillin 500mg isi 100(ASKES)	47				87.36	73.35	0.52	3 hari	1.57	0.64	93.64



			336.00	15,792.00	5,000.00							
80	COLSANCETINE SYR 125MG/60ML(DOP)	2	7,700.00	15,400.00	5,000.00	2,002.00	3.16	0.02	3 hari	0.07	0.63	94.82
81	Ciprofloxacin 500mg Tab isi 100(ASKES)	64	218.00	13,952.00	5,000.00	56.68	106.26	0.71	3 hari	2.13	0.60	99.62
82	SANPRIMA F 800MG TAB isi 100(ND)	10	1,375.00	13,750.00	5,000.00	357.50	16.72	0.11	3 hari	0.33	0.60	100.35
83	GENTAMERCK 80MG INJ isi 6(ND)	2	6,833.00	13,666.00	5,000.00	1,776.58	3.36	0.02	3 hari	0.07	0.60	100.66
84	OSPAMOX 125MG SYR 60ML	1	12,600.00	12,600.00	5,000.00	3,276.00	1.75	0.01	3 hari	0.03	0.57	104.83
85	CEFOTAXIM 1GR INJ isi 2	1	8,766.00	8,766.00	5,000.00	2,279.16	2.09	0.01	3 hari	0.03	0.48	125.68

No	NAMA OBAT	Jumlah Pemakaian	Harga (Rp)	Nilai Investasi (Rp)	Biaya Pemesanan	Biaya Penyimpanan	EOQ	Jumlah Pemakaian / hari	Lead Time	ROP	Jumlah kali pesan	Interval Pesan
86	SAGESTAM INJ 40MG/ML isi 5(DOP)	1	6,725.00	6,725.00	5,000.00	1,748.50	2.39	0.01	3 hari	0.03	0.42	143.49
87	CHLORAMPHENICOL 250MG CAP isi 1000	34	148.00	5,032.00	5,000.00	38.48	94.00	0.38	3 hari	1.13	0.36	165.88
88	STREPTOMYCIN INJ 1GR	1	4,600.00	4,600.00	5,000.00	1,196.00	2.89	0.01	3 hari	0.03	0.35	173.49
89	FLAGYL F 500MG TAB isi 100	15	201.00	3,015.00	5,000.00	52.26	53.57	0.17	3 hari	0.50	0.28	214.30
90	Doxycyclin Cap 100mg isi 100(ASKES)	15	171.00	2,565.00	5,000.00	44.46	58.08	0.17	3 hari	0.50	0.26	232.34
91	COTRIMOXAZOL 120MG TAB isi 100	14	45.00	630.00	5,000.00	11.70	109.39	0.16	3 hari	0.47	0.13	468.81
	<b>Total</b>	65812		<b>259,543,126.00</b>								

